

263571

BUDAPESTI GYŰJTŐK
ÉS MŰVÉSZEK

ÉREM- ÉS PLAKETT-
KIÁLLÍTÁSA



1924

FRANKLIN-TÁRSULAT NYOMDÁJA

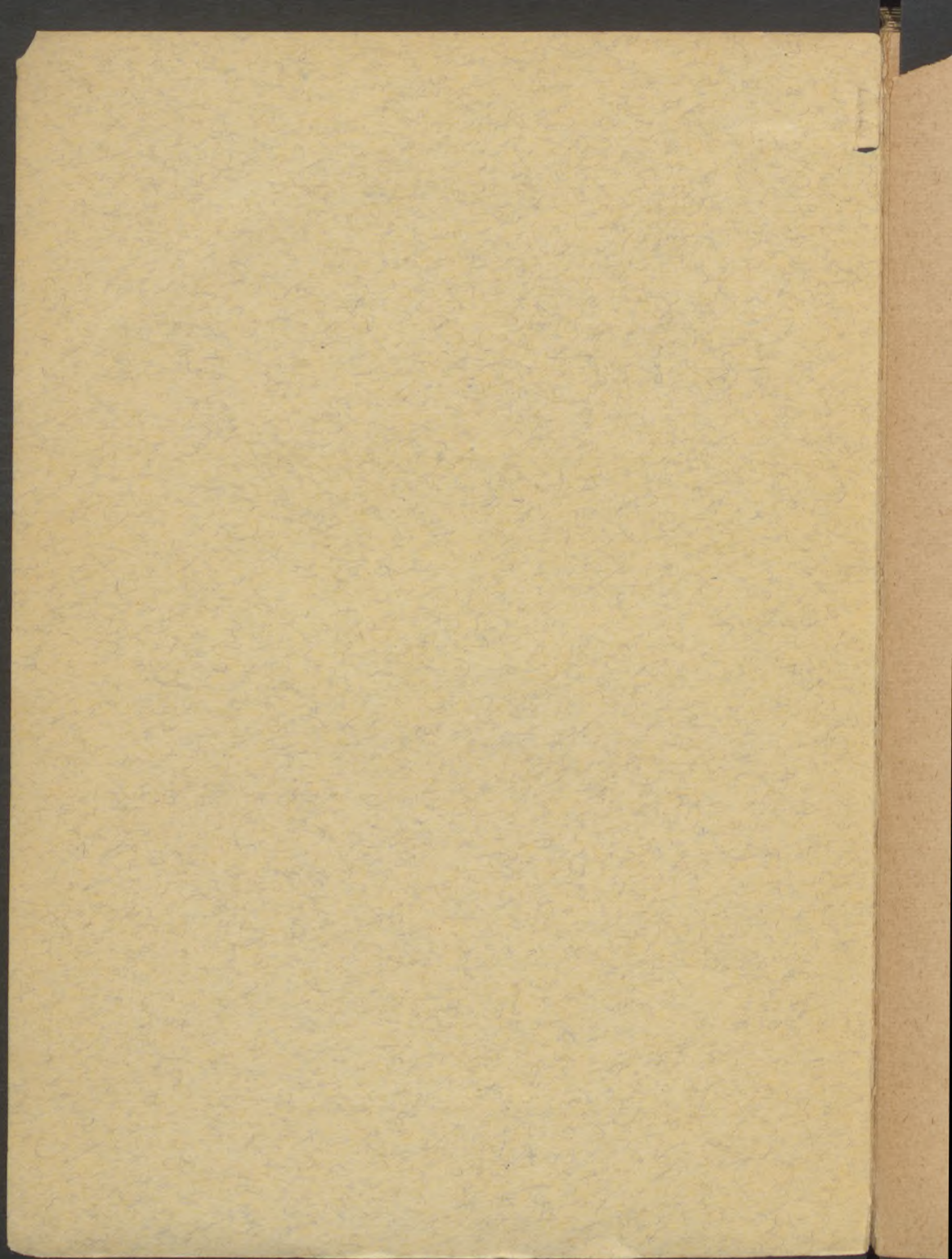

BUDAPESTI GYŰJTŐK
ÉS MŰVÉSZEK
ÉREM- ÉS PLAKETT-
KIÁLLÍTÁSA

AZ ORSZ. M. IPARMŰVÉSZETI MÚZEUMBAN
IX., ÜLLŐI-ÚT 33-37.

SZERKESZTETTE
CSÁNYI KÁROLY
MŰZ. IGAZGATÓ

A KIÁLLÍTÁST
AZ ÉREMKEDVELŐK EGYESÜLETE
RENDEZTE
BUDAPEST, 1924

~~Műve~~
~~455 m~~



263571

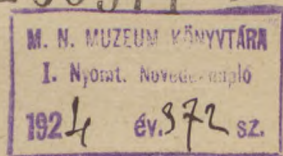

FRANKLIN-TÁRSULAT NYOMDÁJA

ELŐSZÓ.

Az O. M. Iparművészeti Múzeum földszinti nagy csarnokában budapesti gyűjtők tulajdonából és művészek alkotásaiból olyan nagyszabású érem- és plakettkiállítást rendezett az Éremkedvelők Egyesülete, mely a görög éremtől kezdve felöleli a barbár, római renaissance, barokk, empire és a modern érme- és plaketteket. Külön csoportban láthatók a pápai érmek (Niklovits Károly gyűjteménye), az orvosi vonatkozású érmek és plakettek (Faludy Géza dr.-tól) és Wittmann Ernő dr. főleg renaissance darabokat tartalmazó gyűjteménye. A görög érmek katalógizálását Baross János dr., a barbár, római és pápai érmekét Niklovits Károly, az orvosi érmekét Faludy Géza dr. végezte. A többi anyag leírásában Layer Károly dr., Procopius Béla és Schulek Alfréd működtek közre. A katalógus illusztrálását Wittmann Ernő dr., Mautner Zoltán, Delmár Emil dr., Kohner Adolf báró, Glück Frigyes, Baumgarten Nándor, Géber Antal, Neumann Miksa dr. és Forró Oszkár áldozatkészsége tette lehetővé. A kiállítás 58 kiállítótól tartalmaz olyan nagyszabású anyagot, mely méltán számíthat a műértő közönség érdeklődésére.

A SZERKESZTŐ.

KIÁLLÍTÓ GYŰJTŐK ÉS MŰVÉSZEK NÉVSORA.

- | | |
|--|---------------------------------------|
| 1. Babics József. | 31. Korányi Felicitás. |
| 2. Back Henrik dr. | 32. Kovách=Karap Ernő. |
| 3. Balassa József dr. | 33. Lénárt Sándor. |
| 4. Baross János dr. | 34. Mautner Zoltán. |
| 5. Baumgarten Nándor. | 35. Medgyessy Ferenc,
szobrász. |
| 6. Beck Ö. Fülöp, szobrász. | 36. Medveczky Kornél. |
| 7. Bedő Rudolf. | 37. Neumann Miksa dr. |
| 8. Csányi Károly. | 38. Niklovits Károly. |
| 9. Csillag István, szobrász. | 39. Palágyi Gyula. |
| 10. Delmár Emil dr. | 40. Pompery Elemér. |
| 11. Dick Arnold dr.† | 41. Procopius Béla. |
| 12. Eisenstädter Ödön. | 42. Reményi József, szobrász |
| 13. Esseő Erzsébet, szobrász. | 43. Schulek Alfréd dr. |
| 14. Faludy Géza dr. | 44. Sickermann Frigyes dr. |
| 15. Fémes Beck Mária. | 45. Siklóssy László dr. |
| 16. Fleischer Elemér dr. | 46. Steiner Ferenc. |
| 17. Fónagy Béla. | 47. Stringovits Ferri, szobrász. |
| 18. Forró Oszkár. | 48. Szántó Gergely, szobrász. |
| 19. Felsőerői Fülöp Elemér,
szobrász. | 49. özv Székács Istvánné. |
| 20. Géber Antal. | 50. Szentgály Károly. |
| 21. Glück Frigyes. | 51. Szentgyörgyi István,
szobrász. |
| 22. Györgyi Kálmán. | 52. Sződy Szilárd, szobrász. |
| 23. Herzfelder Gábor dr. | 53. Telcs Ede, szobrász. |
| 24. Horánszky Nándor. | 54. Tóth Gyula, szobrász. |
| 25. Hoselitz Gyula. | 55. Végh Gyula dr. |
| 26. Hüttl Dezső. | 56. Wellisch Alfréd. |
| 27. Jónás. | 57. Wittmann Ernő dr. |
| 28. Kalmár Elza, szobrász. | 58. Zimmermann Lajos dr. |
| 29. Kohner Adolf báró, dr. | |
| 30. Konta Arnold. | |

I. GÖRÖG ÉRMEK.

A görög éremművészet a görög szobrászatnak egyenrangú társa. Sajátos benne az, hogy a görög gyarmatokon, Délitáliában és Sziciliában változatosabb és tökéletesebb formában készült, mint az anyaországban. A hagyomány szerint Aeginában, argosi Pheidon király uralkodása alatt, a VIII. vagy mások szerint a VII. században készült az első ezüstpénz.

Délitáliában és Sziciliában a pénzverés az V. és főleg a IV. században éri el a művészi tökély legmagasabb fokát. E pénzek formatökélyét később sem tudták utolérni. Az érem előlapján a helyi istenség alakja vagy feje van domborúan ábrázolva, a hátlapon a várost jelképező ábrázolás (a későbbi címerekhez hasonlóan), így pl. Athénben Pallas Athene és a bagoly jóideig meglehetősen archaikus felfogásban. Legművészeibbek a IV. században Arkádia, Elis, Amphipolis, Olynth és a trákiai Aenos pénzei.

Dr. Baross János nemzetgyűlési képviselő gyűjteménye.

I. MAGNA GRAECIA.

(Délolaszország és Sicília.)

1. *Hyria*. 380 Kr. e. Szembenéző Hera-fej Stephanossal, lobogó hajjal. Emberfejű bika. B. M. C. 145a. 794. AR.
2. *Nápoly*. 370—340. Parthenope-fej jobbról. Emberfejű bika, melyet lebegő Niké koronáz. B. M. C. 27. Sa. 365.
3. *Tarentum*. 450 körül. Taras mezítelenül delfinen ül. Széken ülő, félig meztelen archaikus férfi.

4. *Tarentum*. 320—281. Taras delfinen, jobbában tripos. Lovas, saját lovát koszorúzva. Ev. p. 132. A. 1. AR.
5. *Tarentum*. Pyrrhus uralma alatt 281—272. Taras, delfinen íjjal, alatta kis elefánt. Lovas, kinek lovát egy előtte álló férfi megkoszorúzza. Ev. p. 158. B. 1. AR.
6. *Tarentum*. Taras, delfinen szőlőfürttel. Lovas, pajzs-szal, sisakkal. Ev. p. 160. I. 2. AR.
7. *Heraclea*. 370—281. Sisakos Athena-fej. Heracles mezítelenül buzogányára támaszkodva, oroszlánbőrt és íjat tart. B. M. C. 33. AR.
8. *Metapont*. 550—470. Búzakalász: túloldalon annak homorú verete. B. M. C. 9. Bab. I. 2061. AR.
9. *Metapont*. Ugyanaz, kisebb méretben. B. M. C. 3. AR.
10. *Metapont*. 350—380. Szakállas, sisakos Leukippos-fej. Búzakalász. B. M. C. 82. AR.
11. *Metapont*. 330—300. Demeter-fej kalászkoszorúval. Búzakalász. P. 190. AR.
12. *Posidonia* (Pæstum). 550—470. Meztelen Poseidon rohamra megy felemelt tridenssel, vállán kendő; hátlaon ugyanazon kép homorúja. B. M. C. 5. AR.
13. *Thurium*. 400—350. Athena-fej, Scillával díszített sisakban öklelő bika. B. M. C. 62. AR.
14. *Velia* (Hyele). IV. század. Athena-fej griffel díszített sisakban. Oroszlán egy szarvast támad meg. B. M. C. 43. AR.
15. *Velia*. IV. század. Athena-fej griffel díszített sisakban. Oroszlán jobbról. B. M. C. 55. AR.
16. *Velia*. IV. század. Athena-fej. Kentaurral díszített sisakban. Húsdarabot marcangoló oroszlán. B. M. C. 82. AR.
17. *Velia*. IV. század. Szembenéző Athena-fej szárnyas phrigiai sisakban, melyen Kleyodoros szobrászmester neve olvasható. Oroszlán húsdarabot marcangol. B. M. C. 70. AR.
18. *Bruttium*. III. század. Szakállas Ares-fej griffel díszített sisakban. Niké Aropheumot koszorúz. B. Zöld patina.

19. *Bruttium*. III. század. Szakállas babérkoszorús Zeus-fej. Rohamozó meztelen harcos sisakban, pajzzsal, lándzsával. B. Barnászöld patina.
20. *Croton*. 550—480. Tripos. Hátsó lapon ugyanazon kép homortúja. B. M. C. 12. AR.
21. *Croton*. 420—390. Sas egy szarvas fején állva hátra-néz. Tripos. B. M. C. 68. AR.
22. *Rhegium*. 466—415. Szembenéző oroszlánfej. Aristeus félig meztelenül botra támaszkodva széken ül: az egész kép babérkoszorúval körítve. P. 323. AR.
23. *Rhegium*. 415—387. Szembenéző oroszlánfej. Babérág felett P. H. betűk. B. M. C. 30. AR.
24. *Terina*. 420—400. Terina nimfa feje, feltűzött hajjal, széles szalaggal. Nike szétterjesztett szárnyakkal ül. B. M. C. 17. AR.
25. *Agrigentum* (Akragas). 550—472. Ülő sas. Tengeri pók. B. M. C. 28. AR.
26. *Gela*. V. század. Emberfejű bika félteste. Bika lépésben, lebegő Niké koszorúzza a lovakat. B. M. C. 3. AR.
27. *Leontini*. 466—422. Babérkoszorús Apolló-fej jobbról. Oroszlánfej jobbról négy árpaszem közt. B. M. C. 29. AR.
28. *Leontini*. Apolló-fej balról. Oroszlánfej balról négy árpaszem közt. B. M. C. 39. AR.
29. *Messina*. 461—396. Nyúl, jobbra fut. Messana nimfa öszvérbigát hajt. B. M. C. 36. AR.
30. *Segesta*. 480—461. Segesta nimfa feje jobbról nyakba visszaerestett konttyal. Kutya vizet iszik. B. M. C. 2. AR.
31. *Panormos*. Siculo-pun veret. 410—310. Arethusa-fej három delfin közt. Lófej és pálmafa. Müller. 75. 13. AR.
32. *Panormos*. Hasonló. M. 75. 15. AR.
33. *Panormos*. Borotvált Heracles-fej oroszlánbőrben. Lófej, pálmafa. M. 76. 18. AR.
34. *Syracusa*. 485—479. (Gélon tirannus.) Arethusa feje, hajában gyöngysorral, körülötte négy delfin. Quadriga lépésben lebegő Niké által koszorúzva. Babelon. I. 2266. AR.

35. *Syracusa*. Arethusa fejében gyöngysor, hátra eresztett konttyal. Meztelen lovas jobbra lépdél. B. M. C. 46. AR.
36. *Syracusa*. 478—467. (Thrasybulos tirannus.) Arethusa-fej, hajában és nyakán gyöngysor, homlokán haja fodorítva, leeresztett konty. Quadriga, Niké. P. 574. AR.
37. *Syracusa*. 466—413. (Democratia.) Hasonló Arethusa-fej. Quadriga, balfelé repülő Niké. P. 576. AR.
38. *Syracusa*. Arethusa feltűzött konttyal. Quadriga. Niké. AR.
39. *Syracusa*. Arethusa fodorított hajjal, balfelé ampyx. Balfelé vágató quadriga, Niké jobbra. B. M. C. 140. AR.
40. *Syracusa*. Arethusa-fej balfelé, főköttővel, diadém-mal, melyen Phrygillos mesterjegye olvasható. Balfelé rohanó quadriga, Niké jobbra. AR.
41. *Syracusa*. 413—357. (Athéni háború.) Arethusa sáskoszorúval feltűzött hajjal. Quadriga balra, Niké jobbra, alul fegyverek. Dekadrachma. Eyainetos szobrász munkája. B. M. C. 186. AR.
42. *Syracusa*. Hasonló dekadrachma, előlapja oxidos. AR.
43. *Syracusa*. Koszorús Zeus-fej jobbra. Villám, sas. Bronz, barna patina.
44. *Syracusa*. Sisakos Pallas-fej jobbra. Jobbfelé vágató ló. Br. Szürkés patina.
45. *Syracusa*. Sisakos Pallas-fej balra. Csillag két delfin közt. Br. Sötétzöld patina.
46. *Syracusa*. Szembenéző Athena-fej phrigiai sisakkal. Meztelen harcos sisakkal, pajzzsal, lándzsával jobbfelé rohamoz. Eucleidas mester munkája. B. M. C. 226. AR.
47. *Syracusa*. 317—310. (Agathoeles tirannus.) Diana-fej jobbra. Villámok. Br. Barna patina.
48. *Syracusa*. Arethusa sáskoszorúval balra. Quadriga balra. Triskelis. B. M. C. 348. AR.
49. *Syracusa*. 287—278. (Hicetas tirannus.) Arethusa sáskoszorúval. Bika jobbra, felette csillag. Hirsch 1905. Nr. 467.

50. *Syracusa*. Persephone-fej balról, öklelő bika balról, felette delfin. B. M. C. 361. Br. Világoszöld patina.
51. *Syracusa*. 274—216. (II. Hieron.) Hieron király feje, balról diadémmal. Lándzsás, sisakos lovas. Br. Fekete patina.
52. Ugyanaz. Sötétzöld patina.
53. *Syracusa*. Philistis királynő fátyolos mellképe balról. Jobbra lépő quadriga. B. M. C. 558. AR.
54. *Syracusa* (Democratikus restauratio). 215—212. Sisakos Athena-fej balról. Villámok. AR.

II. GRAECIA.

55. *Aenos* (Thrakia). 400—350. Szembenéző Hermes-fej petasosban. Kecsebak, előtte kígyó. B. M. C. 14. AR.
56. *Aenos*. Jobbranéző Hermes-fej. Kecsebak jobbra. B. M. C. 7. AR.
57. *Thasos*. 550—463. Szerelmes, meztelen satyr, nymphával. Quadratum incursum. Archaicus. Bab. I. 1746.
58. *Thasos*. 463—411. Ugyanaz. B. M. C. 32. AR.
59. *Thasos*. 146 után. Fiatal Dionysos, borostyán koszorúval. Meztelen Heracles buzogánnyal, oroszlánbőrrel. B. M. C. 72. AR.
60. *Thasos*. Hasonló példány. F. D. C.
61. *Lysimachus thrakiai király*. 323—281. Nagy Sándor istenített (kosszarvú) feje, diadémmal jobbra. Athena Nikephora ülve, sisakkal, pajzssal. P. 1164. AV.
- 62, 63, 64, 65. *Lysimachus*. Ugyanazon kép mint a 61. számú, ezüst tetradrachma. P. 1167. AR.
66. *Lycceios, Paeonia királya*. 359—340. Babérkoszorús Apolló-fej jobbról. Meztelen Heracles buzogánnyal agyonüti az oroszánt. P. 984. AR.
67. *Patraeos, Paeonia királya*. 340—315. Babérkoszorús Apolló-fej jobbról. Páncélos, sisakos lovas le-szúrja fekvő ellenfelét. B. M. C. 3. AR.
68. Ugyanaz. Hasonló példány. AR.

69. *Audolëon, Paenoia királya.* 315—286. Szembenézõ Athena-fej, attikai sisakban. Jobbra lépdelő ló. B. M. C. 4. AR.
70. *Akanthus* (Chalkidike-félsziget). 420—400. Oroszlán és bika küzdelme. Quadratum. B. M. C. 28. AR.
71. *Néapolis* (Makedonia). 500—411. Gorgoneion. Quadratum. B. M. C. 2. AR.
72. *Orreski* (Makedonia) 500 körül. Kentaur elrabol egy nymphát. B. M. C. 147. 5. AR.
73. *Thera* (Makedonia) 500 körül. Két övig meztelen varkocsba font hajú hethæra egy boroskansót visz. Quadratum. Archaikus. Lsd. Babelon.
74. *II. Fülöp, Makedonia királya.* 359—336. Apolló rövidhajú, babérkoszorús feje jobbról. Biga. P. 840. AV.
75. *II. Fülöp.* Babérkoszorús Zeus-fej jobbról. Lovas jobbra pálmával. P. 850. AR.
76. *II. Fülöp.* Babérkoszorús Zeus-fej jobbról. Lovas balról köpenyben, fején kausica. P. 849. AR.
77. *II. Fülöp.* Hasonló példány. AR.
78. *III. Nagy Sándor.* 336—332. Athena-fej korinthusi sisakban jobbról, Niké balról. P. 864. AV.
79. *Nagy Sándor* (Messembriai veret). Heracles-fej oroszlánbőrrel jobbról, ülõ Zeus balról, jobb tenyerén sas. P. 928.
80. *Nagy Sándor.* Hasonló példány. Aegyptomi veret. P. 900. AR.
81. *Nagy Sándor.* Hasonló példány.
82. *Nagy Sándor.* Hasonló példány.
83. *Demetrios Poliorcetes.* 306—283. Hajó előrésznén Niké trombitál, baljában pálmaág. Poseidon balról szigonnyal. A Ciprusi Salamis melletti 306-ban vívott tengeri csata emlékérmé. A Samothrakében talált Niké szobor (Louvre múzeum) után. Head. 229. AR.
84. *Antigonos Gonatas.* 277—239. Poseidon koronás feje jobbról. Meztelen Apollon egy hajóorron ül. A Kos-szigeti, Kr. e. 253-ban vívott tengeri csata emlékérmé. P. 968. AR.
85. *V. Fülöp.* 220—179. A király szakállas feje jobbról.

- Athena áll kis pajzzsal, villámmal. Head. p. 204. fig. 147. Hirsch 1905. 1188. AR.
86. *Perseus*. 178—168. A király szakállas feje jobbról. Sas villámokon tölgyfakoszorúban. P. 982. AR.
87. *Makedonia római provincia*. 158—149. Makedon pajzs közepén Artemis mellkép jobbról, vállán íj és tegez. Heracles buzogánya tölgykoszorúban. B. M. C. 8. AR.
88. *Julius Caesar* proconsul. Aesilas quæstor. 92—88. Nagy Sándor feje jobbról. Heracles buzogánya és quæstor-jelvények babérkoszorúban. AR.
89. *Larissa* (Thessalia). 490—344. Larissa nympa szembenéző feje. Legelésző ló. B. M. C. 57. AR.
90. *Larissa*. Előlap hasonló, hátlapon kanca, csikóval bal-felé. AR.
91. *Thebe* (Phthyotis). 302—286. Demeter feje fátyolban, kalászkoszorúval. Protesilaos teljes fegyverzetben, hajóról földre száll. B. M. C. 1. AR.
92. *Apollonia* (Illyria). 450—350. Borját szoptató tehén. Quadratum. B. M. C. 20. AR.
93. *Pharos*. V. század. Zeus-fej balról. Kecsebak balról. Bronz. Zöld patina.
94. *Epirus* (confederatio 238 előtt). Zeus és Dioné feje jobbról. Villámok babérkoszorúban. B. M. C. 42. AR.
95. *Phocis*. V. század. Szembenéző bikafej. Babérkoszorú. Bronz. Fényes fekete patina.
96. *Delphoi*. 421—371. Kosfej jobbról. Két szembenéző kecskebakfej. AR.
97. *Theba* (Beotia). 600—530. Beotiai pajzs. Quadratum, kereszt. B. M. C. 67. 2. AR.
98. *Theba*. 456—446. Pajzs. Diota-serleg. B. M. C. 24. AR.
99. *Theba*. 426—395. Pajzs. Szakállas Dionysos-fej, babérkoszorúval. B. M. C. 54. AR.
100. *Athen* (Attika). II. Peisistratos. 566—514. Athena-fej sisakban jobbról. Bagoly. P. 1525. AR.
101. *Athen*. Hippias. 514—511. Athena-fej sisakkal jobbról. Bagoly. B. M. C. 19. AR.
102. *Athen*. 490—422. A Marathoni győzelem emlékére

- az Athena-fej sisakján olajkoszorú. Bagoly. B. M. C. 45. AR.
103. *Athen.* 338—329. Hasonló kép. B. M. C. 146. AR.
104. *Athen.* 196—87. Athena-fej jobbról sisakja Pegasus-sal díszítve. Szembenéző bagoly egy ledőlt amphorán. P. 1607. AR.
105. *Egina.* 480—450. Teknősbéka. Quadratum. B. M. C. 155. AR.
106. *Korinthus.* 431—338. Pegasus lépésben balról. Athena-fej phrygiai sisakban balról, mögötte szobrocska. B. M. C. 153. AR.
107. *Korinthus.* Repülő Pegasus. Athena-fej jobbról, mögötte rostrum. B. M. C. 140. AR.
108. *Korinthus.* 350—338. Repülő Pegasus balról. Athena-fej balról, mögötte thyrsos. P. 1686.
109. *Korinthus.* 338—300. Repülő Pegasus balról. Athena-fej balról, sisakján olajkoszorú, mögötte sas. B. M. C. 259. AR.
110. *Sicyon* (Peloponnesos). 400—300. Chimera jobbról. Repülő galamb balról, olajkoszorúban. P. 1799. AR.
111. *Elis.* 421—402. Hera-fej stephanossal jobbról. Vilámok. P. 1850. AR.
112. *Elis.* Hera-fej jobbról stephanossal. Szembenálló sas jobbra fordult fejjel. P. 1847. AR.
113. *Elis.* 323—300. Hera-fej jobbról. Repülő sas kígyót eszik. P. 1890. AR.
114. *Messene.* 280 után. Zeus-fej diadémmal jobbról. Tripas. B. M. C. 46. AR.
115. *Argolis.* VI. század. Két delfin egymás felett fejjel fordított irányban. Quadratum. Hirsch. 1908—2668.
116. *Itanos* (Kreta). IV. század. Athena-fej balról, sisakján babérág. Sas balról, fejét visszafordítja. Mögötte úszó triton. B. M. C. 13. AR.
117. *Lyttos* (Kreta). 450—400. Repülő stilizált sas balról. Vaddisznófej balról. P. 1991. AR.
118. *Phaestos* (Kreta). 400—360. Stilizált meztelen szembenéző Heracles íjjal, buzogánnyal, mellette fán lóg az oroszlánbőr. Bika balról babérkoszorúban. B. M. C. 4. AR.

119. *Kréta*. Zeus-fej jobbról. Sas jobbról. Bronz, sötétzöld patina.
120. *Tenos* (Cyclades). 600—500. Szőlőfürt. Quadratum. P. 2060. AR.
121. *VI. Mithridates Eupatoros* (Pontusi király). 120—63. Kr. e. A király feje jobbról dús hajában diadém. Legelésző Pegasus, előtte csillag és félhold, körülötte borostyánkoszorú. B. M. C. 2/3. AR.
122. *VI. Mithridates*. Fiatal Dionysos-fej jobbról borostyánkoszorúval. Tegez. Vörösréz.
123. *Sinope* (Paphlagonia). 500—543. Archaikus sasfej jobbról, alatta delfin. Quadratum. AR.
124. *Timotheus és Dionysios* (Bithynia). 345—337. Fiatal Dionysos-fej balról borostyánkoszorúval, vállán thyrsos. Meztelen Heracles vállán oroszlánbőrrel tropheumot szegez. B. M. C. 91. AR.
125. *Lampsacus* (Mysia). VI. század. Hyppokampus balról kibontott szárnyakkal. Quadratum.
126. *Kyzykus* (Mysia). IV. század. Coré Soteira feje jobbról kalászkoszorúval. Tripos. Bronz. Sötétzöld fényes patina.
127. *I. Prusias* (Bithynia királya). 238—183. A király Kossuth-szakállas feje diadémmal jobbról. Zeus félmeztelen álló alakja balról sceptrumra támaszkodik és jobbkezevel a király nevét koszorúzza. B. M. C. 2. AR.
128. *II. Prusias*. 183—149. A király feje jobbról szárnyas diadémmal, hátlap előbbihez hasonló. P. 2148.
129. *Nicomedes II.* 149—120. A király diadém feje jobbról, hátlap előbbihez hasonló. B. M. C. 4. var. AR.
130. *Nicomedes III.* A király diadém feje jobbról. P. 2158. AR.
131. *II. Eumenes* (Perganum királya). 197—159. A király jobboldali diadém feje magas reliefben. Athéna teljes fegyverzetben trónuson ül balfelől, háta mögött íj. P. 2256. AR.
132. *Tenedos*. 450—387. Férfi-női Janus-fej. Kétélű bárd (bipennis). P. 2283. AR.
133. *Tenedos*. Lysimachus thrakiai király uralma alatt.

- Nagy Sándor kosszarvú feje jobbról. Athéna fegyveresen ül balról, Niké-szoborral. Bipennis. AR.
134. *Kyme* (Eolis). 190 körül. Cymé nimfa feje jobbról, szalaggal felkötött konttyal. Ló jobbról ballábával egy ülőre dobbant, az egész babérkoszorúban. B. M. C. 74. AR.
135. *Lesbos*. VI. század. Két szembenéző tehénfej, feletük olajág. Quadratum. Billon.
136. *Lesbos*. 480—350. Oroszlánfej jobbról. Homorú tehénfej. P. 2315. Elektron.
137. *Lesbos*. Hermes-fej jobbról petasossal. Párduc jobbról. B. M. C. 20. El.
138. *Lesbos*. Appollo-fej babérkoszorúval jobbról. Kontyos nimfa-fej sphendonében. B. M. C. 86. El.
139. *Lesbos*. Demeter fátyolos feje jobbról. Tripes. B. M. C. 119. El.
140. *Lesbos*. Ares sisakos szakállas feje jobbról. Athéne sisakos feje jobbról. B. M. C. 95. El.
141. *Lesbos*. Zeus Ammon szakálltalan feje jobbról. Sas jobbról visszanéző fejjel. B. M. C. 110. El.
142. *Clazomene*. 550—400. Repülő szárnyas vaddisznó eleje. Quadratum. B. M. C. 5. AR.
143. *Ephesos*. 394—295. Méh. Fekvő szarvasgím pálmafa alatt. P. 2428. AR.
144. *Miletos*. VI. század. Fogait vicsorító oroszlánfej jobbról. Quadratum. B. M. C. (Lydia) p. 2. 2. El.
145. *Chios*. 412—350. Ülő szárnyas sphinx balról, előtte amphora és szőlőfürt. Quadratum. B. M. C. 28 sq. AR.
146. *Samos*. VI. század. Bikafej jobbról. Csillagos quadratum. AR.
147. *Antiochia ad Orentem*. Trajanus császár medaillonja. A császár jobboldali arcképe, alatta sas. Heracles-fej babérkoszorúval. AR.
148. *Knidos* (Karia). 190—167. Rhodosi Helios szembenéző feje. Oroszlán első része jobbról, könyökben levágott lába alája téve. B. M. C. 74. AR.
149. *Pixodaros*. Karia királya. 340—335. Appollo szembenéző babérkoszorús feje. Zeus Stratios teljes

- alakja jobbról sceptrummal és bipennissel. B. M. C. 8. AR.
150. *Kamiro* (Rhodos). VI. század. Fügefalevél. Quadratum. B. M. C. 2. AR.
151. *Rodos*. 400—33. Helios-fej szemben. Rózsa. B. M. C. 24. AR.
152. *Rodos*. Nagy Sándor idejében verve. Heracles-fej oroszlánbőrben jobbról. Jupiter félmeztelenül trónol balról, jobbán sas, baljában sceptrum, előtte a rhodosi rózsa. AR.
153. *Apamea* (Phrygia). 150 körül. Pallas Athena páncélos sisakos mellképe jobbról. Repülő sas. Br. Sötétzöld patina.
154. *Synaus* (Phrygia). Septinius Severus medaillonja. A császár szakállas diadémós mellképe jobbról. Oltáron delfin, előtte meztelen táncosnő táncol, jobbában kard. Bronz.
155. *Aspendos* (Pamphylia). 400—300. Két birkózó. Parittyás rövid kabátban, előtte triskelis. B. M. C. 52. AR.
156. *Aspendos*. Előbbihez hasonló példány. AR.
157. *Sidē* (Pamphylia). 190—36. Athena-fej jobbról korinthusi sisakban. Niké balról. P. 2802. AR.
158. *Mallos* (Kilikia). 425—383. Hattyú balról. Quadratum. AR.
159. *Datames* (Kilikia satrapája). 378—373. Arethusa nympa szembenéző feje. Szakállas Ares-fej díszes sisakban balról. B. M. C. 34. AR.
160. *Mazaios* (Kilikai satrapa). 361—333. Athena Magarsis szembenéző sisakos feje. Baaltars trónon ülve balról, sceptrumra támaszkodva, előtte szőlőgerezd és kalász. B. M. C. 71. AR.
161. *Soli* (Kilikia). 450—386. Athena-fej balról griffel díszített sisakban. Szőlőfürt. B. M. C. 14. AR.
162. *Tarsus* (Kilikia). Gordianus Pius császár koronás mellképe jobbról. Oroszlán bikát támad. Bronz medaillon, barna patina.
163. *Amýntas* (Galatea királya). 36—25. Athena sisakos feje jobbról. Niké balról. P. 2902. AR.
164. *I. Tigranes* (Armenia királya). 97—56. A király feje

- jobbról tiarával. Tyché egy sziklán ül, kezében pálmaág, lábainál az úszó Orontes folyó-isten. B. M. C. 3. AR.
165. *Arados* (Phönikia). 380 körül. Baal-Arvad szakállas feje jobbról. Phönikai evezős gálya hullámokon. B. M. C. 18 sq. AR.
166. *Abdastoret* (Straton). Sidon királya (373–362). A király fején cidarissal, kocsizik, előtte a lovakat hajtó kocsis, utána gyalog egy ægyptomi férfi sceptrummal. Phönikai gálya hullámokon. Babelon. LXIX. 15.
167. *Sidon*. III. század. Tyché-fej fátyollal, vár-koronával. Sas balról. AR.
168. *Tripolis* (Poenika). 142–81. A két Dioscuros koszorús csillagos feje jobbról. Álló Tyché bőség-szaruvál. B. M. C. 5. AR.
169. *Tyros*. 400–332. Melkarth koszorús feje jobbról. Sas balról. B. M. C. 106. AR.
170. *Artaxerxes Mnemon* (Persia). A király térdelő alakja jobbról, fején cidaris, kezében íj és lándzsa. Quadratum. Babelon. LXXXVI. 23. AV.
171. *Darius Hystaspes* (Persia). A király koronás térdelő alakja jobbról íjjal, lándzsával. Quadratum. AR.
172. *Judea*. Első Machabeus-lázadás 60–70. Serleg. Áron kivirágzott vesszeje. Sekel. B. M. C. 17. AR.
173. *Judea*. Első Machabeus-lázadás. Fél sekel, hasonló képpel. B. M. C. 15. AR.
174. *I. Seleucos* (Nikator). Syria királya. 306–281. Heracles-fej oroszlánbőrrel jobbról, Zeus aëtophoros félmeztelenül trónol, balról sceptrummal, sással kezében. P. 2915. AR.
175. *I. Seleucos*. Babérkoszorús Zeus-fej. Athena Promæhos elefánt-quadrigán jobbról. B. M. C. 25 26. AR.
176. *I. Antiochos* (Soteros). 281–261. A király diadémós feje jobbról. Meztelen Apollo omphaloson ülve, kezében íj és nyíl. Magas relief. F. D. C. AR.
177. *I. Antiochos*. Előbbihez hasonló kép. P. 2936. AR.
178. *II. Antiochos* (Theos). 261–246. A király feje jobb-

- ról, diadémján szárnyak. Hátlap képe előzőkhöz hasonló. P. 2942. AR.
179. II. *Seleucos* (Callinicos). 246—226. Diadémos királyfej jobbról. Apolló meztelen álló alakja baljával triposra támaszkodik, jobbában nyíl. P. 2946. AR.
180. II. *Seleucos* (Keraunos). 226—222. A király diadémos feje kis pofaszakállal, jobbról. Apolló omphaloson meztelenül ül íjjal, nyíllal. Babelon VIII. II. AR.
181. III. *Antiochos*. A király jobboldali feje diadémmal. Elefánt jobbról. Babelon X. 2. AR.
182. II. *Antiochos*. A király jobboldali feje diadémmal. Elefánt jobbról. Babelon. X. 2.
183. *Antiochos*. Hasonló példány mint a 180. számú.
184. III. *Antiochos*. Hasonló példány mint a 178. számú. F. D. C.
185. III. *Antiochos*. Előbbihez hasonló. B. M. C. 27. AR.
186. IV. *Seleucos* (Philopatoros). 187—175. Hasonló kép. B. M. C. 8. var. AR.
187. IV. *Antiochos* (Epiphanes). 175—164. A király diadémos feje jobbról. Zeus Nicephoros félmeztelenül trónol jobbról, sceptrumra támaszkodva. B. M. C. II. AR.
188. IV. *Antiochus* (Epiphanész). Hasonló példány. AR.
189. I. *Demetrios Soter*. Király diadémos feje jobbról. Trónoló Nereida balról bőségszarúval, sceptrummal. B. M. C. 10. AR.
190. I. *Demetrios Soter*. Hasonló példány. B. M. C. 20. AR.
191. I. *Demetrios Soter*. Hasonló példány. B. M. C. 30. AR.
192. I. *Demetrios Soter*. A király diadémos feje jobbról. Apolló omphaloson. B. M. C. 5. I. D. C. (Drachma). AR.
193. I. *Alexandros* (Bala). 150—145. A király diadémos feje jobbról. Zeus Nicephoros trónol balról. B. M. C. 8. AR.
194. VI. *Antiochos* (Dionysos). 145—142. A király sugárkoszorús diadémos feje jobbról. A lovas Dioscu-

- rok lándzsával balfelé vágatnak. B. M. C. 5. Var. AR.
195. VII. *Antiochos* (Euergetés). 138—129. A király diadémós feje jobbról. Sas balról. P. 2999. AR.
196. VII. *Antiochos* (Euergetés). A király diadémós feje jobbról. Athena Parthénos Nicephoros balról lándzsával, paizzsal. P. 3001. AR.
197. II. *Demetrios* (Nicator). 130—125. A király diadémós borotvált feje jobbról. Sas balról. AR.
198. II. *Demetrios* (Nicator). Hasonló az előzőhöz.
199. II. *Demetrios* (Nicator). A király mellképe diadém-mal jobbról. Sas balról. B. M. C. 6. AR.
200. II. *Demetrios* (Nicator). A király szakállas diadémós feje jobbról. Zeus Nicephoros ül félmeztelenül balról. B. M. C. 16. AR.
201. II. *Demetrios* (Nicator). A király hosszúszakállas diadémós feje jobbról. Zeus Dolichenos oltára. Babelon. CXLVIII. fig. 33. szerint még egy sérült példány ismeretes a British Museumban.
202. *Cleopatra Thea* és VIII. *Antiochos* (Grypus). 125—121. A királynő diadémós fátyolos feje jobbról, mellette fiának diadémós feje. Zeus Nicephoros félmeztelenül balról ül. B. M. C. 6. AR.
203. VIII. *Antiochos* (Grypus). 125—96. A király diadémós feje jobbról. Zeus Ouranios félmeztelenül balról állva, jobbkezén csillagot tart, baljában sceptrum, feje felett félhold. F. D. C. P. 3015. AR.
204. VIII. *Antiochos* (Grypus). A király diadémós feje, jobbról. Zeus Dolichenos oltára. P. B. M. C. 22/23. AR.
205. VIII. *Antiochos* (Grypus). Hasonló példány. AR.
206. VIII. *Antiochos* (Grypus). A király diadémós feje jobbról. AR. Zeus Nicephoros félmeztelenül trónol balról. P. 3023. F. D. C. AR.
207. VIII. *Antiochos* (Grypus). Hasonló példány. F. D. C. AR.
208. X. *Antiochos* (Eusebes). 94—83. A király diadémós feje jobbról. Zeus Nicephoros félmeztelenül trónol balról. F. D. C. P. 303. AR.

209. *Philippos Philadelphos*. 92—83. A király diadémos feje jobbról. Zeus Nicephoros félmeztelenül trónol balról. P. 3033. AR.

210. *Philippos Philadelphos*. Hasonló példány. AR.

I. Parthia.

211. *I. Tiridates*. A király bőrsisakos feje balról. Apollo (Arsaces) omphaloson ül balról nyállal. Petrovitz I. 3. AR.

212. *I. Mithridates*. 123—88. A király szakállas diadémos sisakos feje balról. Apollo-Arascés ülő alakja jobbról nyállal, előtte pálmalevél. Tetradrachma. Petrovitz IV. II. P. 3106. AR.

213. *I. Mithridates*. Ugyanazon kép, drachma. Petrovitz IV. I. P. 3108. AR.

214. *I. Mithridates*. A király feje balról, magas gömbölyű sisakban. Hátlap előbbihez hasonló. Petrovitz V. I. AR.

215. *I. Orodes*. 57—37. A király diadémos mellképe balról. Hátlap előbbihez hasonló. Tetradrachma. Petrovitz IX. 2. AR.

216. *I. Orodes*. A király diadémos mellképe balról. A király jobbról trónol, előtte térdeplő alak. Tetradrachma. Petrovitz IX. 6. AR.

217. *IV. Phraates*. 38—3. A király baloldali diadémos mellképe. Zeus Nicephoros trónol balról. Tetradrachma. Petrovitz XII. 6. AR.

218. *II. Tiridates*. A király baloldali diadémos mellképe. A király jobbról trónol, előtte álló Tyché koszorúval, bőségszarúval. Tetradrachma. Petrovitz XIII. 6. AR.

219. *I. Vonones*. 8—12. A király diadémos feje balról. Apolló ül jobbról nyállal; drachma. Petrovitz XVI. 5. AR.

220. *Gotarzes*. A király diadémos mellképe balról. Balról trónoló királynak Tyché koszorút nyújt. Tetradrachma. Petrovitz XVII. 13. AR.

221. *II. Vardanes*. A király sisakos diadémos mellképe balról. Balról trónoló királynak Tyché koszorút nyújt. Tetradrachma. Petrovitz XIX. 8. AR.

222. II. *Pacorus*. A király sisakos diadémós borotvált feje balról. Hátlap előbbihez hasonló. Tetradrachma. Petrovitz XXI. 2. AR.
223. IV. *Vologeses*. A király sisakos diadémós mellképe balról. Hátlap előbbihez hasonló. Tetradrachma. Petrovitz XXII. 16. AR.
224. IV. *Vologeses*. Előbbihez hasonló, primitívebb stílusú példány. AR.

2. Bactria.

225. II. *Euthydemus*. 200 Kr. e. A király diadémós feje jobbról. Szembenéző meztelen Heracles, jobbjaiban olajágkoszorú, baljában buzogány és oroszlánbőr. Tetradrachma. AR.
226. *Antimachos*. A király feje jobbról, diadémmal lapos sisakban. Álló, szembenéző Poseidon tridenssel és pálmaággal. P. 3146. Tetradrachma. AR.
227. *Eucratides*. 180 körül. A király páncélos, nagy sisakos mellképe jobbról. A Dioscurok lóháton lándzsával jobbfelé vágtatnak. Tetradrachma. AR.
228. *Eucratides*. Hasonló az előbbihez, csak a király sisakja jóval kisebb formájú. P. 3152. AR.
229. *Eucratides*. A király diadémós mellképe jobbról. Vágtató Dioscurok jobbról. P. 3151. AR.
230. *Eucratides*. Hasonló ábrázolások. Négyszegletes bronz pénz, előlapján görög, hátlapján keleti írással. AR.
231. *Heliocles*. 150–125. A király diadémós mellképe jobbról. Félmeztelen, szemközt álló Zeus villámmal, lándzsával. P. 3155. AR.
232. *Apollodotos*. Elefánt jobbról. Zebu jobbról. AR.
233. *Menandros*. 160–140. A király mellképe diadémmal, páncéllal hátulról balfelé felvéve, jobbjaival lándzsát tart. Athena promachos. AR.
234. *Menandros*. A király diadémós mellképe jobbról. Athena promachos. AR.
235. II. *Antimachos*. A király diadémós mellképe jobbról. Dioscurok süvegek pálmaágak közt. Négyszegletes bronz.

236. *I. Azes.* 90—40. Zebu-tehén jobbról. Leopard jobbról. Bronz. Zöld patina.
 237. *I. Azes.* A király lovon, jobbról lándzsával, kancsukával. Zeus szemközt állva villámmal, lándzsával. AR.
 238. *Hyrkodes.* A király diadémós mellképe jobbról. Felkantározott ló mellképe. B. M. C. XXIV. 12. AR.

3. Kyrenaika.

239. 323—305. Aristeos feje, kósszarvval balról. Sylphium növény. AV.
 240. *Zeus Ammon* feje jobbról. Villám két csillag közt. P. 3282. AR.
 241. *Zeus Ammon* feje balról. Aristeos feje jobbról. AV.

4. Carthago.

242. 410—310. Lófej jobbról. Pálmafa. P. 3290. AV.
 243. Hasonló példány. AV.
 244. Felkantározott ló első része, felette repülő Niké. Pálmafa. AR.
 245. *Persephone* fej jobbról. Ló balról. P. 3309. Elektron.
 247. Hasonló példány. Elektron.
 247. *Persephone* fej balról. Hátranéző ló jobbról. Mögötte pálmafa, előtte csillag. P. 3311. AR.
 248. *Persephone* fej balról. Hátranéző ló. AV.
 249. *Persephone* fej balról. Ló jobbról. P. 3313. AR.
 250. *Persephone* fej balról. Ló jobbról, mögötte pálmafa. Bronz. Barna patina.
 251. Hasonló, nagyobb példány. Bronz.

5. Aegyptom.

252. *I. Ptolomeos.* 305—285. Nagy Sándor feje elefántbőrben jobbról. Athena Promachos jobbról, előtte sas. F. D. C. P. 3188. AR.
 253. *I. Ptolomeos.* Hasonló példány. AR.
 254. *I. Ptolomeos.* A király diadémós feje jobbról. Sas villámokon balról. P. 3199. AR.
 255. *O. Ptolomeos.* Hasonló az előbbihez. P. 3207. AR.
 256. *I. Ptolomeos.* Hasonló az előbbihez. P. 3205. AR.
 257. *II. Ptolomeos és II. Arsinoe.* 285—246. A királyi pár kettős mellképe jobbról. A hátlaapon I. Ptolomeos.

- meos és I. Bereniké kettős mellképe. P. 3219. F. D. C. AV.
258. II. *Arsinoe*, II. *Ptolomeos* felesége. A királyné diadémós fátyolos feje jobbról. Kettős bőségszarú szőlőfürtökkel. Dekadrachma. P. 3229. AR.
259. II. *Arsinoe*. Hasonló kép az előbbihez. P. 3224. AV.
260. III. *Ptolomeos Euergetes*. 247—222. Zeus-fej jobbról, sas villámokon balról. Bronz. Zöld patina.
261. II. *Berenike*, III. *Ptolomeos* neje. A királyné pálmakoszorús hosszú fürtös feje jobbról. Sas villámokon balról. Bronz. Barna patina.
262. IV. *Ptolomeus* (Philopatoros). 222—204. Zeus Ammon jobbról. Sas villámokon balról. Nagy bronz. Zöld patina.
263. IV. *Ptolomeos*. Hasonló, kisebb példány.
264. V. *Ptolomeos* (Epiphanes) 204—180. A király feje jobbról, diadémmal. Sas balról villámokon AR.
265. V. *Ptolomeos* Feleségének, I. Cleopatrának diadémós fátyolos feje jobbról. Kettős bőségszarú. F. D. C. P. 3247. AV.
266. VII. *Ptolomeos* (Euergetes). A király diadémós feje jobbról. Sas balról villámokon. Svoronos LII. 19. AR.
267. XI. *Ptolomeos és I. Alexadros*. 114—88. (Kiprosi veret.) A király diadémós feje jobbról. Hátlap előbbihez hasonló. AR.
268. XVI. és XVII. *Ptolomeos* (Kaisarion) és VII. *Cleopatra*. Hasonló az előbbihez. Svoronos L. VII. 9.
269. *Antonius Pius* (Alexandriai veret). A császár koszorús feje jobbról. Pharos világítótorony, mellette hullámokon vitorlánhajó. Bronz. Barna patina.
270. I. *Juba*. 60—46. (Numidia.) A király diadémós szakállas mellképe jobbról. Nyolcoszlopos templom. P. 3319. AR.

Különféle görög érmek.

- 270a. *Aegina Megaris*. IV—V. sz. Kr. e. Drachma. Teknősbéka 13 mezőre osztott teknővel, négy mezőre osztott négyzet a felső két mezőben AIT betűk, a harmadik mező harántsávval kettőszítve, a negyedikben dlefin. V. ez. 19 cm.

- 270b. *Athen Attika*. V. sz. Kr. e. *Tetradrachma*. Athene-fej, bagoly és olajág. V. ez. 2'5 cm.
 270c. *Athen Attika*. V. sz. Kr. e. *Tetradrachma* Athene-fej, bagoly és olajág. V. ez. 2'4 cm.
 270d. *Chalkis Megaris*. III. sz. Kr. e. *Drachma*? Babérkoszorús Apollo-fej. Lyra. V. ez. 16 cm.
 270e. *Elis*. IV. sz. közepe Kr. e. (*Hemidrachma*.) Hera-fej koszorúba kötött hajjal. Csőrében kígyót tartó sas. V. ez. 16 cm.
 270f. *Rhodos*. 166—82. Kr. e. (Két drachma.) Helios-fej sugaraktól övezve, nyíló rózsza, bimbóval. V. ez. 1'7 cm.
 270g. *Sikyon Sikyonia*. IV. sz. Kr. e. (*Hemidrachma*?) Repülő galamb, négyszögben Σ. V. ez. 1'6 cm.

II. KELTA (BARBÁR) PÉNZEK.

Niklovits Károly gyűjteménye.

271. *Coisa*. Ezüst. De la Tour 10163 sz.
 272. *Coviomarus*. Ezüst. De la Tour 10183. sz. és Windisgrätz 2829. sz.
 273. *Busu*. Ezüst. Dessewffy 150. sz.
 274. *Devil*. Ezüst. Forrer 550. sz.
 275. *Fabiarix*. Ezüst. De la Tour 10157. sz.
 276. *Nonnos*. Ezüst. Dessewffy 154. sz.
 277. *Biatec*. « « 147. sz.
 278. « « « 141. sz.
 279. Ezüst. Dessewffy 1279. sz.
 280. « « 380. sz.
 281. « « 383. sz.
 282. « « 229. sz.
 283. « « 563. sz.
 284. « « 163. sz.
 285. « « 515. sz.
 286. « « 809. sz.
 287. « « 1243. sz.
 288. « Kiadatlan.
 289. « Forrer 85. sz.
 290. « Dessewffy 416. sz.
 291. « Kiadatlan.

292. Ezüst. Dessewffy 325. sz.
 293. « « 474. sz.
 294. « « 720/A. sz.
 295. « Forrer 322. sz.
 296. « « 322. sz.
 297. « « 321. sz.
 298. « « 296. sz.
 299. « « 296. sz.
 300. « Dessewffy 768. sz.
 301. « « 292. sz.
 302. « « 1199. sz.
 303. « Kiadatlan.
 304. « Forrer 292. sz.
 305. « Kiadatlan.
 306. « Dessewffy 104. sz.
 307. « « 104. sz.
 308. « Kiadatlan.
 309. « Dessewffy 804. sz.
 310. « « 804/A. sz.
 311. *Német.* « 99. sz.
 312. Ezüst. Kiadatlan.
 313. « «
 314. « Dessewffy 30. sz.
 315. « « 295. sz.
 316. « « 1226. sz.
 317. « « 221. sz.
 318. « « 880. sz.
 319. « « 736. sz.
 320. « « 807. sz.
 321. « « 414. sz.
 322. « « 297. sz.
 323. *Svicca.* Forrer 307/A. sz.
 324. *Nagy Sándor* tetradrachmájának barbár utánz. verete.
 325. « « « « «
 326. « « « « «
 327. *Thasosi* tetradrachma barbár utánzású verete.
 328. « « « «
 329. « « « «
 330. « « « «
 331. « « « «

332. *Thasosi* tetradrachma barbár utánzású verete
 333. *Daciai scifatus*. Dessewffy 1258. sz.
 334. „ „ „ hiányzik.
 335. „ „ „ 818. sz.

III. RÓMAI PÉNZEK.

Niklovits Károly gyűjteménye.

i. Öntött bronzpénzek, ú. n. *æsgrave*.

336. Pénznek szolgáló bronzrúd töredéke háromláb és kalásszal.
 337. *Róma*. Kb. 335—286 közt. Kr. e. As. 259·8 gr.
 338. „ „ „ „ „ As. 242·5 gr.
 339. „ „ „ „ „ Semis. 152 gr.
 340. „ „ „ „ „ Triens. 81 gr.
 341. „ „ „ „ „ Quadrans. 70 gr.
 342. „ „ „ „ „ Sextans. 45·5 gr.
 343. „ „ „ „ „ Uncia. 20·5 gr.

Latin æs-grave sorozatok, K. b. 312—296 közt Kr. e.

344. Capuai pénzverde, kerek sorozat. As. 279·5 gr.
 345. „ „ „ „ Semis. 136 gr.
 346. „ „ „ „ Triens. 96·5 gr.
 347. „ „ „ „ Quadrans. 56 gr.
 348. „ „ „ „ Sextans. 47 gr.
 349. Rómafejes sorozat mellékjegyek nélkül. Triens. 85 gr.
 350. Ugyanaz mellékjegyek nélkül. Quadrans. 69 gr.
 351. „ „ „ „ Sextans. 47 gr.
 352. „ „ „ „ Uncia. 21·5 gr.
 353. „ „ „ „ Semuncia. 13·5 gr.
 354. „ mellékjegyekkel. Triens. [84 gr.
 355. „ „ „ Quadrans. [68·5 gr.
 356. „ „ „ Sextans. 46 gr.
 357. „ „ „ Uncia. 18·7 gr.
 358. Könnyű Janus- és Mercurfejes sorozat. Semis.
 359. Ugyanaz Triens. 86·15 gr.
 360. „ „ Quadrans. [79·65 gr.
 361. „ „ Sextans. 42·88 gr.
 362. Nehéz Apollo-fejes sorozat (Capua). As. 315 gr.

363. Ugyanaz Semis. 145 gr.
 364. « Triens. 105 gr.
 365. « Quadrans. 81 gr.
 366. « Sextans. 54'5 gr.
 367. « Uncia. 30'5 gr.
 368. Nehéz Janus- és Mercur-fejes sorozat (Roma).
 As. 264 gr.
 369. Ugyanaz Semis. 163'7 gr.
 370. « Triens. 79'5 gr.
 371. « Quadrans. 74'5 gr.
 372. « Sextans. 51 gr.
 373. « Uncia. 25'5 gr.
 374. « Semuncia. 18'5 gr.
 375. Rómavárosi redukált súlyú sorozat. (Kb. 286—268.
 Kr. e.) As. 98 gr.
 376. Rómavárosi redukált súlyú sorozat. (Kb. 286—268.
 Kr. e.) Semis 68 gr.
 377. Rómavárosi redukált súlyú sorozat. (Kb. 286—268.
 Kr. e.) Quadrans. 42'8 gr.
 378. Ugyanennek újabb szériája. As. 104'9 gr.
 379. « « « As. (hajóorr jobbra)
 [66'3 gr.
 380. « « « Semis. 32'5 gr.
 381. « « « Semis. 31'1 gr.
 382. « « « Triens. 19'9 gr.

Pénzverési joggal bíró középítáliei községek pénzei.

383. Cales. (334 körül Kr. e.) Uncia. 21'3 gr.
 384. Bizonytalan verde. As. 235 gr.
 385. « « Triens. 87 gr.
 386. « « Sextans. 50'2 gr.
 387. « « Uncia. 28'5 gr.
 388. « « Uncia. 29'3 gr.
 389. « « Semuncia. 16'5 gr.
 390. Luceria (Apuliában). Quincunx. 70 gr.
 391. « « Quatrunx. 117 gr.
 392. « « Teruncius. 96 gr.
 393. « « Teruncius. 89'6 gr.
 394. « « Uncia. 39'5 gr.
 395. « « Quincunx. 32 gr.

396.	Luceria (Apuliában),	Quatrunx.	33'5 gr.
397.	«	Teruncius	24 gr.
398.	«	Biunx.	19 gr.
399.	«	Semuncia.	5'9 gr.
400.	Hatria (Picenumban).	As.	391 gr.
401.	«	Quincunx.	157'5 gr.
402.	«	Quatrunx.	141'5 gr.
403.	«	Teruncius.	117'5 gr.
404.	«	Biunx.	66'5 gr.
405.	«	Uncia.	27'6 gr.
406.	«	Semuncia.	17'2 gr.
407.	Ariminum (Umbriában).	Teruncius.	112'5 gr.
408.	«	Uncia.	34'13 gr.
409.	Iguvium	Uncia.	13'7 gr.
410.	Tuder	Semis.	32 gr.
411.	«	Triens.	26 gr.
412.	«	Quadrans.	21'8 gr.
413.	«	Sextans.	12'7 gr.
414.	«	Uncia.	6'5 gr.
415.	«	Sextans.	25'02 gr.
416.	Volaterræ (Etruriában).	Triens.	43'5 gr.
417.	«	Sextans.	34'5 gr.
418.	«	Sextans.	23'2 gr.
419.	Bizonytalan város Etruriában.	Semis.	79'6 gr.
420.	«	Quadrans.	45 gr.
421.	«	Uncia.	19'6 gr.

2. Róma—Kampániai veretek (342—211. Kr. e.).

422. ROMANO felíratú pénzek (342—317. Kr. e.).
Ezüst. Bab. 4. sz.
423. ROMANO felíratú pénzek (342—317 Kr. e.).
Ezüst. Bab. 4. sz.
424. ROMANO felíratú pénzek (342—317 Kr. e.).
Ezüst. Bab. 7. sz.
425. ROMA felíratúak (317—211 Kr. e.). Bronz. quadrans. Bab. 16. sz.
426. ROMA felíratúak (317—211 Kr. e.). Bronz. sextans. Bab. 20. sz.
427. ROMA felíratúak (317—211 Kr. e.). Bronz. uncia. Bab. 21. sz.

428. ROMA feliratúak (317—211 Kr. e.). Ezüst denár.
Bab. 23. sz.
429. ROMA feliratúak (317—211 Kr. e.). Ezüst denár.
Bab. 23. sz.
430. ROMA feliratú (317—211 Kr. e.). Ezüst denár.
Bab. 23. sz.
431. ROMA feliratúak (317—211 Kr. e.). Bronz. Bab.
33. sz.
432. ROMA feliratúak (317—211 Kr. e.). Ezüst. Bab.
34. sz.
433. ROMA feliratúak (317—211 Kr. e.). Bronz. Bab.
39. sz.
434. ROMA feliratúak (317—211 Kr. e.). Bronz. Bab.
35. sz.
435. ROMA feliratúak (317—211 Kr. e.). Bronz. Bab.
42. sz.
436. ROMA feliratúak (317—211 Kr. e.). Bronz. Bab.
42. sz.
437. ROMA feliratúak (317—211 Kr. e.). Bronz. Bab.
43. sz.
438. ROMA feliratúak (317—211 Kr. e.). Bronz. Bab.
43. sz.

3. A Kr. e. 268—217. évek pénzverése.

439. Pénzverő hivatalnok nevét nem viselő pénzek. Denár.
Bab. 2. sz.
440. Pénzverő hivatalnok nevét nem viselő pénzek.
Sextans. Bab. 18. sz.
441. Pénzverő hivatalnok nevét nem viselő pénzek.
Sextans. Bab. 18. sz. kisebb.
442. Pénzverő hivatalnok nevét nem viselő pénzek.
Uncia. Bab. 19. sz.
443. Pénzverő hivatalnok nevét nem viselő pénzek.
Uncia. Bab. 19. sz.
444. Pénzverő hivatalnok nevét nem viselő pénzek.
As. V. ö. Bab. 26. sz. változat.
445. Pénzverő hivatalnok nevét nem viselő pénzek.
As. V. ö. Bab. 26. sz. változat.
446. Pénzverő hivatalnok nevét nem viselő pénzek.
As. V. ö. Bab. 26. sz. változat.

447. Pénzverő hivatalnok nevét nem viselő pénzek.
As. V. ö. Bab. 26. sz. változat.
448. Pénzverő hivatalnok nevét nem viselő pénzek.
Semis. V. ö. Bab. 27. sz.
449. Pénzverő hivatalnok nevét nem viselő pénzek.
Sextans. V. ö. Bab. 53. (I. 64.)
450. Pénzverő hivatalnok nevét nem viselő pénzek.
Sextans, kisebb.
451. Pénzverő hivatalnok nevét nem viselő pénzek.
Sextans, kisebb.
452. Pénzverő hivatalnok nevét nem viselő pénzek.
Sextans, kisebb.

4. A pénzverőhivatalnokok nevével vert
(«családi») pénzek.

453. *Acilia*. Denár. Bab. 8. sz. (Kr. e. 54-ből.)
454. *Caecilia*. Denár. Bab. 45. sz. (Kr. e. kb. 89.)
455. « « « 47. sz. (48–46 Kr. e.)
456. *Calpurnia*. Denár. Bab. 24. sz. (Kb. 64 Kr. e.)
457. « « « « « « « « «
458. *Cassia*. Denár. Bab. 10. sz. (Kb. 54 Kr. e.)
459. « « « 8. « 60 « «
460. *Claudia*. « « 7. « (Kr. e. 49.)
461. « « « 15. « (Kr. e. 43.)
462. *Coelia*. « « 8. « (Kb. Kr. e. 54.)
463. *Coponia*. « « 1. « (Kr. e. 49.)
464. « « « 3. « (Kr. e. 49.)
465. *Curiatia*. Quadrans. Bab. 9. sz.
466. *Domitia*. Denár. Bab. 21. sz. (Kr. e. 42–36.)
467. *Fufia*. Denár. Bab. 1. sz. (K. b. Kr. e. 82.)
468. *Gargilia*. As. Bab. 7. sz.
469. *Hostilia*. Denár. Bab. 4. sz. (Kr. e. 46.)
470. *Lollia*. « « 2. sz.
471. *Manlia*. « « 12. sz. (Kb. 54. Kr. e.)
472. *Marcia*. « « 20. sz. (Kb. 84. Kr. e.)
473. « « « 21. sz. var. (Kb. 84. Kr. e.)
474. « « « 28. sz. (Kb. 60 Kr. e.)
475. *Memmia* As. « 3. sz. « 82. «
476. « Denár. « 9. sz. « 60. «
477. *Minucia*. Quadrans. Bab. 18. sz. (Kb. 106. Kr. e.)

478.	<i>Pomponia.</i>	Denár.	Bab.	8. sz.	(64. Kr. e.)
479.	«	«	«	13. sz.	« « «
480.	<i>Postumia.</i>	«	«	9. sz.	(Kb. 64. Kr. e.)
481.	«	«	«	14. sz.	(44/43. Kr. e.)
482.	<i>Latriena.</i>	«	«	1. sz.	
483.	<i>Servilia.</i>	«	«	15. sz.	(Kb. 64. Kr. e.)
484.	«	«	«	17. sz.	(43/42. K. e.)
485.	<i>Sulpicia.</i>	«	«	7. sz.	(69. Kr. e.)
486.	<i>Valeria.</i>	«	«	17. sz.	(46/45. Kr. e.)
487.	<i>Vibia.</i>	«	«	19. sz.	(43. Kr. e.)
488.	«	«	«	23. sz.	43/42 Kr. e.)
489.	«	«	«	24. sz.	« « «
490.	<i>Volteia.</i>	«	«	6. sz.	(Kb. 60. Kr. e.)

5. Római császári pénzek.

491.	<i>Pompeius Magnus.</i>	Denár.	Coh.	1. sz.	(Kr. e. 75-ből.)
492.	«	«	«	3. sz.	(Kr. e. 67-ből.)
493.	«	«	«	4. sz.	« « «
494.	«	«	«	20. sz.	(Kr. e. 38-ból.)
495.	<i>Julius Caesar.</i>	Denár.	Coh.	4. sz.	(Kr. e. 46-ból.)
496.	«	«	Középbronz.	Coh. 7. sz.	(Kr. e. 45-ből.)
497.	«	«	«	7. sz. vált.	(Kr. e. [45-ből.]
498.	«	«	Denár.	Coh. 12. sz.	(Kr. e. 50-ből.)
499.	«	«	«	13. sz.	(Kr. e. 48-ból.)
500.	«	«	«	18. sz.	(Kr. e. 48-ból.)
501.	«	«	«	29. sz.	(Kr. e. 44-ból.)
502.	«	«	«	49. sz.	(Kb. Kr. e. 50-ből.)
503.	<i>Brutus.</i>	(Kr. e. 44—42.)	Denár.	Coh. 4. sz.	
504.	«	« «	«	«	6. sz.
505.	«	« «	«	«	11. sz.
506.	<i>Cassius Longinus.</i>	(Kr. e. 44—42.)	Denár.	Coh. 4. sz.	
507.	<i>Sextus Pompeius.</i>	Denár.	Coh. 2. sz.	(Kr. e. 38—35 közt.)	
508.	<i>Marcus Antonius.</i>	(Kr. e. 43—41.)	Denár.	Coh. 27. sz.	
509.	«	«	«	«	29. sz.
510.	«	«	«	«	77. sz.
511.	<i>Marcus Antonius és Julius Caesar.</i>	Denár.	Coh. 2. sz.		(Kr. e. 43-ból.)

512. *Marcus Antonius és Octavianus*. Denár. Coh. 8. sz.
(Kr. e. 43-ból.)
513. *Marcus Antonius és Octavianus*. Denár. Coh. 8. sz.
(Kr. e. 43-ból.)
514. *Marcus Antonius és Octavia*. Ezüst medaillon. Coh.
2. sz. (39–37 közt Kr. e.)
515. *Marcus Antonius és Octavia*. Ezüst medaillon. Coh.
3. sz. (39–37 közt Kr. e.)
516. *Marcus Antonius és Lucius Antonius*. Denár. Coh.
3. sz. (Kr. e. 41-ből.)
517. *Octavianus Augustus*. (Kr. e. 30-tól Kr. u. 14-ig.
Denár. Coh. 181 lap. 2. sz.)
518. *Octavianus Augustus*. Denár. Coh. 25. sz.
519. „ „ „ 28. sz.
520. „ „ Ezüst medaillon. Coh. 32. sz.
[változata.]
521. „ „ Közép bronz. Coh. 87. sz.
522. „ „ Denár. Coh. 97. sz.
523. „ „ „ 119. sz. (Kr. e.
[35–28 közt.]
524. „ „ „ 144. sz. (Kr. e.
[12-ből.]
525. „ „ „ 180. sz. (Kr. e.
[32-ből.]
526. „ „ „ 210. sz. változata.
527. „ „ Ezüst medaillon. Coh. 298. sz.
[változata. (Kr. e. 19-ből.)
528. „ „ Denár. Coh. 325. sz. (Kr. e.
[16-ből.]
529. „ „ „ 348. sz. (Kr. e.
[16-ből.]
530. „ „ Közép bronz. Coh. 450. sz.
531. „ „ Denár. Coh. 484. sz. (Kr. e.
[20-ből.]
532. „ „ „ 484. sz. (Kr. e.
[20-ből.]
533. „ „ Közép bronz. Coh. 788. és 795.
[számúhoz hasonló.]
534. „ „ Bronz medaillon. Coh. 790. sz.
535. *Livia*. Közép bronz. Coh. 4. sz. (Kr. u. 22-ből.)

536. *Agrippa*. Közép bronz. Coh. 3. sz. (Kr. e. 27—12 közt.)
537. *Tiberius*. Nagy bronz. Coh. 3. sz. (Kr. u. 22-ből.)
538. *Drusus*. Közép bronz. Coh. 2. sz. (Kr. e. 23-ből.)
539. *Nero Drusus*. Nagy bronz. Coh. 8. sz. (Claudius uralkodása alatt verette.)
540. *Antonia*. Denár. Coh. 4. sz. (Meghalt Kr. u. 39-ben.)
541. *Germanicus*. Közép bronz. Coh. 4. sz. (Caligula alatt veretett Kr. u. 41-ben.)
542. *Agrippina Mater*. Nagy bronz. Coh. 3. sz. (Claudius uralkodása alatt veretett.)
543. *Caligula*. Nagy bronz. Coh. 10. sz. (Kr. u. 40-ből.)
544. „ Közép „ „ 27. sz. (Kr. u. 37-ből.)
545. *Claudius I.* Ezüst medaillon. Coh. 3. sz. (Kr. u. [41—54 közt.]
546. „ Nagy bronz. Coh. 48. sz. (Kr. u. 41-ből.)
547. *Agrippina junior és Claudius*. Ezüst medaillon. Coh. 2. sz. (Kr. u. 50-ből.)
548. *Agrippina junior és Claudius*. Denár. Coh. 4. sz. (Kr. u. 50-ből.)
549. *Agrippina junior és Nero*. Denár. Coh. 6. sz.
550. *Nero*. Nagy bronz. Coh. 16. sz. (Kr. u. 54—68 közt.)
551. „ „ „ 41. sz. változata. (Kr. u. [54—68 közt.]
552. „ Denár. Coh. 119. sz. (Kr. u. 54—68 közt.)
553. „ Közép bronz. Coh. 177. sz. változata. (Kr. u. [54—58 közt.]
554. „ Denár. Coh. 311. sz. (Kr. u. 54—68 közt.)
555. *Galba*. Közép bronz. Coh. hiányzik. (Kr. u. 68—69 [közt.]
556. „ Nagy „ „ „ „ „ „
557. „ „ „ 256. sz. „ „ „
558. „ Denár. Coh. 324. sz. (Kr. u. 68—69 közt.)
559. *Otho*. Denár. Coh. 17. sz. (Kr. u. 69-ből.)
560. *Vitellius*. Nagy bronz. Coh. 67. sz. (Kr. u. 69-ből.)
561. „ „ „ 67. sz. „ „
562. „ Denár. Coh. 111. sz. (Kr. u. 69-ből.)
563. *Vespasianus*. Nagy bronz. Coh. 332. sz. (Kr. u. [72-ből.]
564. „ Denár. Coh. 497. sz. (Kr. u. 69—79-ig.)

565. *Titus*. Nagy bronz. Coh. 203. sz. változata. (Kr. u. [80-ból.])
566. « Közép « « 260. sz. (Kr. u. 78-ból.)
567. « Denár. Coh. 303. sz. (Kr. u. 80-ból.)
568. « « « 405. sz. (Gallienus uralkodása [alatt veretett.])
569. *Julia, Titus leánya*. Közép bronz. Coh. 2. sz. (Kr. u. 90 körül veretett.)
570. *Julia, Titus leánya*. Denár. Coh. 14. sz. (Kr. u. 90 körül veretett.)
571. *Domitianus*. Ezüst medaillon. Coh. hiányzik. (Kr. u. [81—96 közt.])
572. « Denár. Coh. 49. sz. (Kr. u. 76-ból.)
573. « Közép bronz. Coh. 120. sz. (Kr. u. [85-ból.])
574. « Nagy bronz. Coh. 312. sz. (Kr. u. [87-ból.])
575. *Nerva*. Ezüst medaillon. Coh. 44. sz. (Kr. u. 97-ből.)
576. « Nagy bronz. Coh. 60. sz. (Kr. u. 96-ból.)
577. « Közép « « 69. sz. (Kr. u. 97-ből.)
578. « Denár. Coh. 152. sz. változata. (Gallienus [alatt veretett.])
579. *Trajanus*. Nagy bronz. Coh. 158. sz. (Kr. u. 112—117.)
580. « « « « 406. sz. (Kr. u. 104—110.)
581. « Közép « « 472. sz. (Kr. u. 104—110.)
582. « « « « 579. sz. (Kr. u. 104—110.)
583. *Hadrianus*. Ezüst medaillon. Coh. 240. sz. (Kr. u. [117—138 közt.])
584. « Denár. Coh. 332. sz. (Kr. u. 117—138.)
585. « « « 716. sz. « « «
586. « Nagy bronz. Coh. 817. sz. (Kr. u. [117—138 közt.])
587. « Denár. Coh. 877. sz. (Kr. u. 118-ból.)
588. « « « 1123. sz. (Kr. u. 117—138.)
589. « Nagy bronz. Coh. 1154. sz. (Kr. u. [117—138 közt.])
590. *Sabina*. Közép bronz. Coh. 19. sz. változata. (Kr. u. 138 körül veretett.)
591. *Sabina*. Denár. Coh. 43. sz. (Kr. u. 138 körül.)
592. *Aelius*. Nagy bronz. Coh. 6. sz. (Kr. u. 138 körül.)

593. *Aelius*. Denár. Coh. 13. sz. (Kr. u. 138 körül.)
 594. „ „ „ 36. sz. „ „ „ „
 595. *Antonius Pius*. Nagy bronz. Coh. 165. sz. (Kr. u. [138—161 közt.])
 596. „ „ Denár. Coh. 345. sz. (Kr. u. 145-ből.)
 597. „ „ Nagy bronz. Coh. 454. sz. (Kr. u. [154-ből.])
 598. „ „ „ „ „ 535. sz. (Kr. u. [154-ből.])
 599. „ „ Közép „ „ 744. sz. (Kr. u. [140—143 közt.])
 600. „ „ „ „ „ 882. sz. (Kr. u. [138—161 közt.])
 601. „ „ Denár. Coh. 1189. sz. (Gallienus alatt [veretett.])
 602. *Faustina Mater*. Nagy bronz. Coh. 15. sz. (Kr. u. 141 körül veretett.)
 603. „ „ Denár. Coh. 61. sz. (Kr. u. 141 körül veretett.)
 604. „ „ Nagy bronz. Coh. 79. sz. (Kr. u. 141 körül veretett.)
 605. „ „ Közép bronz. Coh. 81. sz. változata. (Kr. u. 141 körül veretett.)
 606. „ „ Denár. Coh. 159. sz. (Kr. u. 141 körül veretett.)
 607. „ „ Nagy bronz. Coh. 232. sz. változata. (Kr. u. 141 körül veretett.)
 608. *Marcus Aurelius*. Nagy bronz. Coh. 163. sz. (Kr. u. 177-ből.)
 609. „ „ Közép bronz. Coh. 445. sz. változata. (Kr. u. 149-ből.)
 610. „ „ Nagy bronz. Coh. 572. sz. (Kr. u. 146-ből.)
 611. „ „ Közép bronz. Coh. 598. sz. (Kr. u. 146-ből.)
 612. „ „ Denár. Coh. 607. sz. (Kr. u. 148-ből.)
 613. „ „ Nagy bronz. Coh. 653. sz. (Kr. u. 153-ből.)

614. *Marcus Aurelius* Nagy bronz. Coh. 654. sz. (Kr. u. 153-ból.)
615. « « Közép bronz. Coh. 843. sz. (Kr. u. 164-ből.)
616. « « Bronz medaillon. Coh. 886. sz. (Kr. u. 168-ból.)
617. « « Nagy bronz. Coh. 984. sz. (Kr. u. 164-ből.)
618. *Faustina Junior.* Nagy bronz. Coh. 8. sz. (Kr. u. 175 körül veretett.)
619. « « Denár. Coh. 71. sz. (Kr. u. 175 körül veretett.)
620. « « Denár. Coh. 176. sz. (Kr. u. 175 körül veretett.)
621. « « Közép bronz. Coh. 187. sz. (Kr. u. 175 körül veretett.)
622. « « Nagy bronz. Coh. 200. sz. (Kr. u. 175 körül veretett.)
623. « « Nagy bronz. Coh. 252. sz. (Kr. u. 175 körül veretett.)
624. « « Közép bronz. Coh. 269. sz. (Kr. u. 175 körül veretett.)
625. *Lucius Verus.* Nagy bronz. Coh. 91. sz. (Kr. u. 163-ból.)
626. « « Denár. Coh. 228. sz. (Kr. u. 164-ből.)
627. « « Közép bronz. Coh. 208. sz. változata. (Kr. u. 166-ből.)
628. « « Nagy bronz. Coh. 209. sz. változata. (Kr. u. 167-ből.)
629. « « Nagy bronz. Coh. 213. sz. változata. (Kr. u. 168-ből.)
630. *Lucilla.* Nagy bronz. Coh. 37. sz. (Kr. u. 183 körül veretett.)
631. *Commodus.* Nagy bronz. Coh. 289. sz. (Kr. u. 192-ből.)
632. « Közép bronz. Coh. 332. sz. (Kr. u. 178-ből.)
633. « Közép bronz. Coh. 628. sz. változata. (Kr. u. 181-ből.)
634. « Nagy bronz. Coh. 935. sz. (Kr. u. 184-ből.)

635. *Commodus*. Denár. Coh. 1010. sz. (Gallienus ural-
kodása alatt veretett.)
636. *Crispina és Commodus*. Bronz medaillon. Coh. 3. sz.
(Kr. u. 177-ből.)
637. *Pertinax*. Denár. Coh. 20. sz. (Kr. u. 193-ból.)
638. „ Nagy bronz. Coh. 34. sz. (Kr. u. 193-ból.)
639. *Didius Julianus*. Nagy bronz. Coh. 12. sz. (Kr. u.
193-ból.)
640. „ „ Denár. Coh. 15. sz. (Kr. u. 193-ból.)
641. *Manlia Scantilla*. Nagy bronz. Coh. 3. sz.
642. *Didia Clara*. Denár. Coh. 3. sz.
643. *Pescennius Niger*. Denár. 14. sz. változat. (Kr. u.
193–194 közt.)
644. *Albinus*. Nagy bronz. Coh. 49. sz. (Kr. u. 193–197.)
645. „ Denár. Coh. 61. sz. (Kr. u. 193–197 közt.)
646. *Septimius Severus*. Denár. Coh. 210. sz. (Kr. u.
197-ből.)
647. „ „ Közép bronz. Coh. 550. sz.
(Kr. u. 210-ből.)
648. „ „ Nagy bronz. Coh. 756. sz. (Kr. u.
194-ből.)
649. *Julia Domna*. Nagy bronz. Coh. 85. sz. (Kr. u.
217-ből.)
650. *Caracalla*. Bronz medaillon. Pergamon város verete.
(Kat. Hirsch XIII. No. 3350.)
651. „ Közép bronz. Coh. 304. sz. (Kr. u.
215-ből.)
652. „ Nagy bronz. Coh. 579. sz. (Kr. u.
213-ből.)
653. *Plautilla*. Denár. Coh. 21. sz. (Kr. u. 212-ből.)
654. *Geta*. Denár. Coh. 183. sz. (Kr. u. 211–212 közt.)
655. „ Nagy bronz. Coh. 210. sz. (Kr. u. 211-ből.)
656. *Macrinus*. Denár. Coh. 19. sz. (Kr. u. 218-ből.)
657. *Diadumenianus*. Denár. Coh. 3. sz. (Kr. u. 218-ből.)
658. *Elagabalus*. Nagy bronz. Coh. 35. sz. (Kr. u.
218–222 közt.)
659. *Julia Paula*. Közép bronz. Coh. 13. sz.
660. *Julia Soaemias*. Denár. Coh. 14. sz. (Kr. u. 222-ből.)
661. *Julia Maesa*. Denár. Coh. 16. sz. (Kr. u. 223-ből.)
662. „ „ Nagybronz. Coh. 31. sz. (Kr. u. 223-ből.)

663. *Alexander Severus*. Ezüst medaillon. Coh. 15. sz.
(Kr. u. 223-ból.)
664. « « Közép bronz. Coh. 459. sz.
(Kr. u. 221-ből.)
665. « « Nagy bronz. Coh. 592. sz. (Kr. u.
222—235 közt.)
666. *Orbiana*. Denár. Coh. 1. sz.
667. *Julia Mamaea*. Közép bronz. Coh. 11. sz. változata.
(Kr. u. 235-ből.)
668. *Maximinus I.* Nagy bronz. Coh. 38. sz. (Kr. u.
235—238 közt.)
669. « « Nagy bronz. Coh. 92. sz. (Kr. u.
235—238 közt.)
670. *Paulina*. Denár. Coh. 2. sz.
671. « Nagy bronz. Coh. 3. sz.
672. *Maximus*. Denár. Coh. 1. sz. (Kr. u. 238-ból.)
683. « Közép bronz. Coh. 15. sz. (Kr. u. 238-ból.)
674. *Gordianus Africanus I.* Denár. Coh. 2. sz. (Kr. u.
238-ból.)
675. « « « Nagy bronz. Coh. 6. sz.
(Kr. u. 238-ból.)
676. *Gordianus Africanus II.* Denár. Coh. 10. sz. (Kr. u.
238-ból.)
677. « « « Nagy bronz. Coh. 15. sz.
(Kr. u. 238-ból.)
678. *Balbinus*. Nagy bronz. Coh. 21. sz. (Kr. u. 238-ból.)
679. « Denár. Coh. 27. sz. (Kr. u. 238-ból.)
680. *Pupienus*. Nagy bronz. Coh. 7. sz. (Kr. u. 238-ból.)
681. « Denár. Coh. 22. sz. (Kr. u. 238-ból.)
682. « Nagy bronz. Coh. 38. sz. (Kr. u. 238-ból.)
683. *Gordianus III.* Nagy bronz. Coh. 122. sz. (Kr. u.
238—244 közt.)
684. « « Nagy bronz. Coh. 136. sz. (Kr. u.
238—244 közt.)
685. « « Denár. Coh. 182. sz. (Kr. u.
238-ból.)
686. « « Nagy bronz. Coh. 183. sz. (Kr. u.
238-ból.)
687. « « Közép bronz. Coh. 278. sz. (Kr. u.
243-ból.)

688. *Philippus Pater*. Nagy bronz. Coh. 73. sz. (Kr. u. 244—249 közt.)
689. *Otacilia*. Nagy bronz. Coh. 10. sz. (Kr. u. 249-ből.)
690. « Közép bronz. Coh. 69. sz. változata. (Kr. u. 248-ből.)
691. *Philippus Filius*. Nagy bronz. Coh. 73. sz. (Kr. u. 248-ből.)
692. « « Közép bronz. Coh. 80. sz. (Kr. u. 248-ből.)
693. *Trajanus Decius*. Nagy bronz. Coh. 18. sz. (Kr. u. 251—253 közt.)
694. « « Bronz medaillon. Coh. 40. sz. (Kr. u. 251—253 közt.)
695. *Etruscilla*. Közép bronz. Coh. 23. sz.
696. « Nagy bronz. Coh. hiányzik.
697. *Herennius*. Nagy bronz. Coh. 28. sz. (Kr. u. 251-ből.)
698. *Hostilianus*. Közép bronz. Coh. 32. sz. (Kr. u. 251-ből.)
699. *Trebonianus Gallus*. Nagy bronz. Coh. 86. sz. (Kr. u. 251—253 közt.)
700. *Volusianus*. Nagy bronz. Coh. 21. sz. (Kr. u. 251—253 közt.)
701. *Aemilianus*. Denár. Coh. 9. sz. (Kr. u. 253-ből.)
702. *Cornelia Supera*. Denár. Coh. 5. sz.
703. *Valerianus Pater*. Közép bronz. Coh. 270. sz. (Kr. u. 253—260 közt.)
704. *Valerianus Pater és Gallienus*. Közép bronz. Coh. 4. sz.
705. *Gallienus*. Nagy bronz. Coh. 1293. sz. (Kr. u. 253—268 közt.)
706. *Salonina*. Nagy bronz. Coh. 86. sz.
707. *Saloninus*. Denár. Coh. 12. sz. (Kr. u. 266-ből.)
708. *Macrianus Filius*. Denár. Coh. 11. sz. (Kr. u. 262-ből.)
709. *Quietus*. Denár. Coh. 14. sz. (Kr. u. 264-ből.)
710. *Postumus*. Nagy bronz. Coh. 379. sz. (Kr. u. 258—267 közt.)
711. *Laelianus*. Kis bronz. Coh. 4. sz. (Kr. u. 267-ből.)
712. *Victorinus Pater*. Kis bronz. Coh. 112. sz. (Kr. u. 265—267 közt.)

713. *Marius*. Kis bronz. Coh. 20. sz. (Kr. u. 268-ból.)
 714. *Tetricus Pater*. Kis bronz. Coh. 17. sz. (Kr. u. 268—273 közt.)
 715. *Tetricus Filius*. Kis bronz. Coh. 88. sz. (Kr. u. 267-ből.)
 716. *Aurelianus*. Közép bronz. Coh. 35. sz. (Kr. u. 270—275 közt.)
 717. *Severina*. Közép bronz. Coh. 9. sz.
 718. *Tacitus*. Kis bronz. Coh. hiányzik. (Kr. u. 275—276.)
 719. *Florianus*. Közép bronz. Coh. 103. sz. változata. (Kr. u. 276-ből.)
 720. *Magna Urbica*. Kis bronz. Coh. 9. sz.
 721. „ „ Kis bronz. Coh. 17. sz.
 722. *Nigrinianus*. Kis bronz. Coh. 2. sz.
 723. *Diocletianus*. Denár. Coh. 488. változat. (Kr. u. 284—305 közt.)
 724. „ Denár. Coh. 548. változat. (Kr. u. 284—305 közt.)
 725. *Carausius*. Kis bronz. Coh. 228. sz. (Kr. u. 287—293.)
 726. *Allectus*. Kis bronz. Coh. 55. sz. (Kr. u. 293—297.)
 727. *Domitius Domitianus*. Közép bronz. Coh. 1. sz. (Kr. u. 296-ből.)
 728. *Constantius I. Chlorus*. Denár. Coh. 345. sz. (Kr. u. 305—306 közt.)
 729. *Galerius Maximianus*. Denár. Coh. 250. sz. (Kr. u. 305—311 közt.)
 730. *Maxentius*. Denár. Coh. 49. sz. (Kr. u. 306—312.)
 731. *Romulus*. Közép bronz. Coh. 1. sz. (Kr. u. 309-ből.)
 732. „ Kis bronz. Coh. 9. sz. (Kr. u. 309-ből.)
 733. *Constantinus I. Magnus*. Denár. Coh. 705. sz. (Kr. u. 307-ből.)
 734. „ „ Denár. Coh. 706. sz. (Kr. u. 307-ből.)
 735. „ „ Denár. Coh. 706. sz. változat. (Kr. u. 307-ből.)
 736. *Constantinopolis*. Bronz medaillon. Coh. 14. sz.
 737. *Urbs Roma*. Bronz medaillon. Coh. 8. sz.
 738. *Constantinus II. jr.* Ezüst medaillon. Coh. 81. sz. (Kr. u. 335—340 közt.)
 739. *Constans I.* Ezüst medaillon. Coh. 135. sz. (Kr. u. 335—350 közt.)

740. *Magnentius*. Közép bronz. Coh. 29. sz. (Kr. u. 350—353 közt.)
 741. « Közép bronz. Coh. 54. sz. (Kr. u. 350—353 közt.)
 742. « Denár. Coh. 82. sz. (Kr. u. 350—353.)
 743. *Constantius Gallus*. Denár. Coh. 56. sz. (Kr. u. 361—363 közt.)
 744. « « Denár. Coh. 61. sz. (Kr. u. 361—363 közt.)
 745. « « Denár. Coh. 61. sz. (Kr. u. 361—363 közt.)
 746. *Valentinianus I.* Ezüst medaillon. Coh. 78. sz. változata. (Kr. u. 364—375 közt.)
 747. *Valeus*. Közép bronz. Coh. 20. sz. változata. (Kr. u. 364—378 közt.)
 748. « Ezüst medaillon. Coh. 71. sz. (Kr. u. 364—378 közt.)

Római császárok pénzei érdekesebb hátlapokkal.

749. *Octavianus Augustus*. Ezüst medaillon. Coh. 298. sz. változata. (Kr. e. 19-ből.)
 750. *Livia*. Nagy bronz. Coh. 6. sz. (Kr. u. 22-ből.)
 751. *Germanicus*. Közép bronz. Coh. 7. sz.
 752. *Caligula*. Nagy bronz. Coh. 1. sz. változata. (Kr. u. 37-ből.)
 753. « Nagy bronz. Coh. 11. sz. (Kr. u. 41-ből.)
 754. *Claudius I.* Ezüst medaillon. Coh. 30. sz. (Kr. u. 41—54 közt.)
 755. *Nero*. Nagy bronz. Coh. 19. sz. (Kr. u. 54—68 közt.)
 756. « Nagy bronz. Coh. 144. sz. (Kr. u. 65-ből.)
 757. « Közép bronz. Coh. 324. sz. (Kr. u. 54—68.)
 758. *Galba*. Nagy bronz. Coh. 5. sz. (Kr. u. 68—69 közt.)
 759. *Vitellius*. Nagy bronz. Coh. 80. sz. (Kr. u. 69-ből.)
 760. *Vespasianus*. Nagy bronz. Coh. 418. sz. (Kr. u. 71-ből.)
 761. *Titus*. Közép bronz. Coh. 326. sz. (Kr. u. 74-ből.)
 762. *Domitianus*. Nagy bronz. Coh. 512. sz. (Kr. u. 88-ből.)
 763. « Közép bronz. Coh. 463. sz. (Kr. u. 84-ből.)

764. *Domitianus*. Közép bronz. Coh. 388. sz. (Kr. u. 77–79 közt.)
765. *Nerva*. Ezüst medaillon. Coh. 14. sz. (Kr. u. 97-ből.)
766. *Trajanus*. Nagy bronz. Coh. 328. sz. (Kr. u. 116-ból.)
767. *Hadrianus*. Közép bronz. Coh. 111. sz. (Kr. u. 117–138 közt.)
768. « Közép bronz. Coh. 143. sz. (Kr. u. 117–138 közt.)
769. « Nagy bronz. Coh. 316. sz. (Kr. u. 117–138 közt.)
770. « Ezüst medaillon. Coh. 539. sz. (Kr. u. 117–138 közt.)
771. « Nagy bronz. Coh. 826. sz. (Kr. u. 117–138 közt.)
772. « Közép bronz. Coh. 984. sz. (Kr. u. 117–138 közt.)
773. *Antoninus Pius*. Nagy bronz. Coh. 320. sz. (Kr. u. 145-ből.)
774. « « Közép bronz. Coh. 210. sz. (Kr. u. 155-ből.)
775. « « Nagy bronz. Coh. 569. sz. (Kr. u. 140–143 közt.)
776. « « Nagy bronz. Coh. 813. sz. (Kr. u. 149-ből.)
777. « « Közép bronz. Coh. 822. sz. (Kr. u. 140–143 közt.)
778. « « Nagy bronz. Alexandria részére verve. (Kr. u. 138–161 közt.)
779. *Marcus Aurelius*. Nagy bronz. Coh. 163. sz. (Kr. u. 177-ből.)
780. « « Nagy bronz. Coh. 174. sz. (Kr. u. 177-ből.)
781. « « Nagy bronz. Coh. 227. sz. (Kr. u. 173-ból.)
782. « « Közép bronz. Coh. 455. sz. (Kr. u. 140–143 közt.)
783. « « Nagy bronz. Coh. 535. sz. (Kr. u. 173-ból.)
784. « « Nagy bronz. Coh. 984. sz. (Kr. u. 164-ből.)

785. *Lucius Verus*. Közép bronz. Coh. 144. sz. (Kr. u. 163-ból.)
 786. *Lucilla*. Nagy bronz. Coh. 31. sz. (Kr. u. 183-ból.)
 787. *Commodus*. Közép bronz. Coh. 182. sz. (Kr. u. 192-ből.)
 788. « Nagy bronz. Coh. 310. sz. (Kr. u. 181-ből.)
 789. « Nagy bronz. Coh. 729. sz. (Kr. u. 183-ból.)
 790. « Nagy bronz. Coh. 946. sz. (Kr. u. 185-ből.)
 791. *Caracalla*. Nagy bronz. Coh. 28. sz. (Kr. u. 211-ből.)
 792. « Közép bronz. Coh. 454. sz. (Kr. u. 208-ból.)
 793. « Közép bronz. Coh. 210. sz. (Kr. u. 212-ből.)
 794. *Geta*. Közép bronz. Coh. 167. sz. (Kr. u. 211–212.)
 795. *Alexander Severus*. Nagy bronz. Coh. 103. sz. (Kr. u. 224-ből.)
 796. « « Közép bronz. Coh. 489. sz. változata. (Kr. u. 231-ből.)
 797. *Gordianus III.* Nagy bronz. Coh. 106. sz. (Kr. u. 238–244 közt.)
 798. *Trajanus Decius*. Nagy bronz. Coh. 28. sz. (Kr. u. 251–253 közt.)
 799. « « Nagy bronz. Coh. 87. sz. (Kr. u. 251–253 közt.)

6. Contorniaták.

800. *Nagy Sándor* balránéző fejével. Coh. hiányzik. Találtak Szombathelyen.
 801. *Nagy Sándor*. Coh. 31. sz.
 802. « « Coh. 42. sz. változata.
 803. *Nero*. Coh. 184. sz.
 804. « Coh. 131. sz.
 805. *Vespasianus*. Coh. 199. sz. változata.
 806. « Coh. 200. sz.
 807. *Trajanus*. Coh. hiányzik.
 808. « Coh. 254. sz.
 809. « Coh. 232. sz.

810. *Antinous*. Coh. hiányzik.

811. *Caracalla*. Coh. hiányzik.

812. *Roma*. Coh. 16. sz.

IV. PÁPAI ÉRMEK.

A pápai érmek előlapjukon rendszerint a pápa arcképét viselik, uralkodási évének megjelölésével, hátlapjukon pedig egy, az egyház szempontjából fontos, a kiadás évében lejátszódott esemény, vagy építkezés stb. ábrázolását. Az első érem V. Márton (1417–1431), a Colonna pápa által adatott ki és azóta napjainkig minden évben legalább egy ú. n. évi érem kerül kiosztásra Szent-Péter és Pál napján június 29-én, a pápai udvar tagjai, a kardinálisok, püspökök között stb. Úgyszintén X. Leó (1513–1521), Medici pápától kezdve, minden év zöld csütörtökjén, a pápa által végzett lábmossási szertartás alkalmából az évi lábmossási érem osztatott ki, mely előlapján mindenkor a pápa arcképét és uralkodási évének megjelölését, hátlapján pedig a Krisztus által az apostoloknál végzett lábmossási jelenetet mutatja az «*Exemplum dedi vobis, Dominus ac Magister*» felirattal. Ezen érmek kiadása a pápa Vatikáni fogságától 1870-től kezdve megszűnt. A pápai érmek a régibb korban öntettek, később verettek.

Kiemelendő, hogy a legrégebbi papákról, Szent-Pétertől kezdve, úgynevezett későbbben készült, restituált sorozatokat készítettek, ezek között legismertebbek a Pozzi által 1500 végén és Lauffer, Vestner stb. által 1710-ben kiadott szeriesek.

Ezenfelül V. Mártontól kezdve VII. Kelemenig, Palladino olasz éremvésnők készített 1600 táján ily restitutionális érmeket.

Megjegyzendő, hogy a hivatalos évi érmeken kívül kardinálisok, egyházfők és magánosok által is verettek, vagy öntettek pápai érmek a pápa tiszteletére, minden korban és országban, de főképpen Olaszországban. Meg kell továbbá különböztetnünk az utánvereteket, melyek legnagyobbbrészt a régebbi eredeti veretőkkel

eszközöltettek, miután VI. Pius pápa 1796-ban a Hame-rani éremvész családtól megszerzett 748 pápai érem-verőtövet V. Mártontól XI. Incéig, majd későbbben még 193-at a Barberini család könyvtárából. Ezen utánveretek legnagyobb része VI. Pius pápa (1775–1799) és VII. Pius pápa alatt (1800–1823) készültek, részben és kis számban ezüstben. Ily utánvert érmek igen sokszor arról ismerhetők fel, hogy a verőtövek törései, repedései az érmeken is láthatók. Annak idején az összes ezen verőtövekkel utánvert pápai éremszeres a pápai pénz-verdétől, 168 scudiért volt megszerezhető. Újabban a verőtövek rossz állapota miatt már utánveretek nem készíttetnek és ezek mindenkor csekélyebb értékűek, mint az egykorú eredeti érmek.

Végre tekintettel arra, hogy a régibb időkben a pápai érmek verőtövei a pápai éremvésők tulajdonában maradtak, igen sok változatai keletkeztek a pápai érmeknek olyképen, hogy különböző elő- és hátlapok egyesítették, úgyszintén sok esetben, midőn a verőtő már eltörött, vagy a pápai éremvésznekön kívül más devotionalia kereskedő is kívánt egyes érmeket a hívőknek eladni, az eredetileg, vert éremről egykorú, öntött másolatok készíttettek.

NIKLOVITS KÁROLY gyűjteménye.

a) *Restituált pápai érmek,*

melyeket a legrégibb papákról 1500 év végén Pozzi, majd 1600 körül G. Palladinoés az 1710 körüli években P. H. Müller, Vestner, Hautsch, Saint Urbain stb. készíttetek.

- 813. *I. Linus.* (Kr. u. 33. év.)* Előlap. Bronz.
- 814. *I. Liberius.* (Kr. u. 352. év.) Előlap. Ezüst.
- 815. *Sabinianus.* (Kr. u. 606. év.) Előlap. Ezüst.
- 816. *I. Márton.* (Kr. u. 653. év.) Előlap. Ezüst.
- 817. *I. Adeodatus.* (Kr. u. 676. év.) Előlap. Ezüst.
- 818. *VI. Ince.* (Kr. u. 705. év.) Előlap. Bronz.
- 819. *II. István.* (Kr. u. 752. év.) Előlap. Ezüst.
- 820. *III. Benedek.* (Kr. u. 858. év.) Előlap. Ezüst.
- 821. *VI. Leó.* (Kr. u. 929. év.) Előlap. Bronz.
- 822. *XIII. János.* (Kr. u. 972. év.) Előlap. Ólom.

* Az idézett év az illető pápa halála évét jelöli meg.

823. XV. János. (Kr. u. 996. év.) Előlap. Ezüst.
 824. II. Victor. (Kr. u. 1057. év.) Előlap. Ezüst.
 825. X. István. (Kr. u. 1058. év.) Előlap. Ezüst.
 826. II. Orbán. (Kr. u. 1099. év.) Előlap. Ezüst.
 827. II. Gelasius. (Kr. u. 1119. év.) Előlap. Bronz.
 828. II. Lucius. (Kr. u. 1145. év.) Előlap. Ezüst.
 829. III. Sándor. (Kr. u. 1181. év.) Előlap. Bronz.
 830. III. Miklós. (Kr. u. 1280. év.) Előlap. Bronz.
 831. « « (Kr. u. 1280. év.) Előlap. Bronz.
 822. VIII. Bonifác. (Kr. u. 1303. év.) Előlap. Bronz.
 833. XI. Benedek. (Kr. u. 1304. év.) Előlap. Ezüst.
 834. V. Kelemen. (Kr. u. 1314. év.) Előlap. Bronz.
 835. V. Orbán. (Kr. u. 1370. év.) Előlap. Bronz.
 836. XI. Gergely. (Kr. u. 1378. év.) Előlap. Bronz.
 837. XII. Gergely. (Kr. u. 1415. év.) Előlap. Aranyozott
 bronz.
 838. « « (Kr. u. 1415. év.) Előlap. Bronz.
 839. « « (Kr. u. 1415. év.) Előlap. Bronz.
 840. III. Calixtus. (Kr. u. 1458. év.) Előlap. Bronz.
 841. « « (Kr. u. 1458. év.) Hátlap. Bronz.

b) *Korabeli pápai érmek,*

melyek részben az illető pápa uralkodása alatt készültek, tehát a kor-
 ból származó eredetiek, részben pedig a hátramaradt s ismételten
 javított verőkövekkel későbbben utánverettek, ez utóbbiak *«utánveret»*
 szóval vannak megjelölve. ¶

842. II. Pius. (1458–64 közt.)* Előlap. Bronz.
 843. « « (1458–64 közt.) Előlap. Bronz. (Után-
 veret.)
 844. II. Pál, mint *cardinalis*. (1455-ből.) Előlap. Bronz.
 845. « « « « (1464–71.) Előlap. Bronz.
 846. « « « « (1464–71.) Hátlap. Bronz.
 847. « « « « (1464–71.) Előlap. Bronz.
 848. « « « « (1461–71.) Előlap. Bronz.
 849. « « « « (1464–71 közt.) Hátlap.
 Bronz. (Utánveret.)
 850. « « « « (1464–71 közt.) Hátlap.
 Bronz. (Utánveret.)

* Az idézett év vagy az illető pápa uralkodási évét, vagy pedig az
 érem készítése évét jelöli meg.

851. *IV. Sixtus.* (1471—84 közt.) Előlap. Bronz.
 852. *VI. Sándor.* (1492-ből.) Előlap. Bronz. (Utánveret.)
 853. „ „ (1492—1503 közt.) Hátlap. Bronz.
 (Utánveret.)
 854. *III. Pius.* (1503-ból.) Előlap. Bronz. (Utánveret.)
 855. *II. Gyula.* (1503—13 közt.) Előlap. Ezüst.
 856. „ „ (1503—13.) Hátlap. Ezüst. (Utánveret.)
 857. „ „ (1506-ból.) Előlap. Bronz.
 858. „ „ (1503—13 közt.) Előlap. Bronz.
 859. „ „ (1503—13 közt.) Hátlap. Bronz.
 860. *X. Leó.* (1517-ből.) Előlap. Ezüst.
 861. „ „ (1513—21 közt.) Előlap. Bronz.
 862. „ „ (1513—21 közt.) Előlap. Bronz.
 863. „ „ (1513—21) Hátlap. Bronz. (Utánveret.)
 864. *VI. Hadrian.* (1522—23 közt.) Előlap. Ezüst.
 865. *VII. Kelemen.* (1523—34 közt.) Hátlap. Ezüst.
 866. „ „ (1523—34 közt.) Előlap. Bronz.
 867. *III. Pál.* (1534—49 közt.) Hátlap. Ezüst.
 868. „ „ (1534—49 közt.) Hátlap. Ezüst.
 869. „ „ (1550-ből.) Hátlap. Ezüst.
 870. „ „ (1550-ből.) Előlap. Bronz.
 871. „ „ (1550-ből.) Előlap. Bronz.
 872. „ „ (1541-ből.) Hátlap. Bronz.
 873. *III. Pál.* (1534—49.) Hátlap. Bronz. (Utánveret.)
 874. *III. Gyula.* (1550—55 közt.) Előlap. Ezüst.
 875. „ „ (1550—55 közt.) Előlap. Bronz.
 876. „ „ (1550—55 közt.) Előlap. Bronz.
 877. „ „ (1550—55.) Előlap. Bronz. (Utánveret.)
 878. „ „ (1550—55.) Hátlap. Bronz. (Utánveret.)
 879. „ „ (1550—55.) Hátlap. Bronz. (Utánveret.)
 880. „ „ (1550—55.) Hátlap. Bronz. (Utánveret.)
 881. „ „ (1550—55.) Hátlap. Bronz. (Utánveret.)
 882. „ „ (1550-ből.) Hátlap. Bronz. (Utánveret.)
 883. *II. Marcellus.* (1555-ből.) Előlap. Bronz.
 884. „ „ (1555-ből.) Előlap. Bronz.
 885. „ „ (1555-ből.) Hátlap. Bronz. (Utánveret.)
 886. *IV. Pál.* (1555—59.) Előlap. Bronz. (Utánveret.)
 887. „ „ (1555—59.) Hátlap. Bronz. (Utánveret.)
 888. *IV. Pius.* (1559—65 közt.) Előlap. Bronz.
 889. „ „ (1559—65 közt.) Előlap. Bronz.

890. *IV. Pius.* (1559—65 közt.) Előlap. Bronz.
 891. « « Federigo Parmensetől. (1559—65 közt.)
 Előlap. Bronz.
 892. « « Federigo Parmensetől. (1559—65 közt.)
 Hátlap. Bronz. (Utánveret.)
 893. « « Federigo Parmensetől. (1559—65 közt.)
 Hátlap. Bronz. (Utánveret.)
 894. « « Federigo Parmensetől. (1559—65 közt.)
 Hátlap. Bronz. (Utánveret.)
 895. « « Federigo Parmensetől. (1559—65 közt.)
 Hátlap. Bronz. (Utánveret.)
 896. « « Federigo Parmensetől. (1559—65 közt.)
 Hátlap. Bronz. (Utánveret.)
 897. *V. Pius.* Federigo Parmensetől. (1566—72 közt.) Elő-
 lap. Ezüst.
 898. « « Federigo Parmensetől. (1566—72 közt.) Elő-
 lap. Bronz.
 899. « « G. A. Rossitól. (1566—72 közt.) Előlap.
 Bronz.
 900. « « G. A. Rossitól. (1566—72 közt.) Hátlap.
 Bronz. (Utánveret.)
 901. « « G. A. Rossitól. (1566—72 közt.) Hátlap.
 Bronz. (Utánveret.)
 902. « « Federigo Parmensetől. (1566—72 közt.) Hát-
 lap. Bronz. (Utánveret.)
 903. « « Federigo Parmensetől. (1566—72 közt.) Hát-
 lap. Bronz. (Utánveret.)
 904. *XIII. Gergely.* Lorenzo Parmensetől. (1572—85
 közt.) Előlap. Ezüst.
 905. « « Lorenzo Parmensetől. (1572—85
 közt.) Hátlap. Ezüst.
 906. « « (1572—85 közt.) Előlap. Bronz.
 907. « « (1572—85 közt.) Előlap. Bronz.
 908. « « (1572—85 közt.) Előlap. Bronz.
 909. « « Lorenzo Parmensetől. (1572—85
 közt.) Előlap. Bronz.
 910. « « Lorenzo Parmensetől. (1572—85
 közt.) Előlap. Bronz.
 911. « « Lorenzo Parmensetől. (1572—85
 közt.) Hátlap. Aranyozott bronz.

912. *XIII. Gergely.* Lorenzo Parmensetől. (1572—85 közt.) Előlap. Bronz. (Utánveret.)
913. « « Lorenzo Parmensetől. (1572—85 közt.) Hátlap. Bronz. (Utánveret.)
914. « « Lorenzo Parmensetől. (1572—85 közt.) Hátlap. Bronz. (Utánveret.)
915. « « Federigo Parmensetől. (1572—85 közt.) Hátlap. Bronz. (Utánveret.)
916. « « Federigo Parmensetől. (1572—85 közt.) Hátlap. Bronz. (Utánveret.)
917. *V. Sixtus.* (1585—1590 közt.) Előlap. Ezüst.
918. « « Nicolo Bonistól. (1585—1590 közt.) Előlap. Ezüst.
919. « « Nicolo Bonistól. (1585—1590 közt.) Előlap. Bronz.
920. « « Nicolo Bonistól. (1585—1590 közt.) Előlap. Bronz.
921. « « Nicolo Bonistól. (1590-ből.) Hátlap. Aranyozott bronz.
922. « « Nicolo Bonistól. (1591-ből.) Hátlap. Bronz.
923. « « Pogginitől. (1585—90 közt.) Hátlap. Bronz.
924. « « (1585-ből.) Előlap. Bronz.
925. « « (1585—90.) Előlap. Bronz. (Utánveret.)
926. « « (1585—90.) Hátlap. Bronz. (Utánveret.)
927. « « (1587-ből.) Hátlap. Bronz. (Utánveret.)
928. « « Nicolo Bonistól. (1585—90 közt.) Hátlap. Bronz. (Utánveret.)
929. *VII. Orbán.* (1590-ből.) Előlap. Bronz. (Utánveret.)
930. *XIV. Gergely.* Nicolo Bonistól. (1591-ből.) Előlap. Bronz. (Utánveret.)
931. *IX. Ince.* Nicolo Bonistól. (1591-ből.) Előlap. Aranyozott bronz.
932. « « Nicolo Bonistól. (1591-ből.) Hátlap. Bronz.
933. *VIII. Kelemen.* Giorgio Raucettitől. (1592—1605 közt.) Előlap. Ezüst.
934. « « Giorgio Raucettitől. (1604-ből.) Előlap. Ezüst.
935. « « Nicolo Bonistól. (1592—1605 közt.) Előlap. Ezüst.

936. *VIII. Kelnmen.* Giorgio Raucettitől. (1600-ból.) Hátlap. Ezüst.
937. « « Giorgio Raucettitől. (1592—1605 közt.) Hátlap. Bronz. (Utánveret.)
938. *V. Pál.* I. A. Moritól. (1605—21.) Előlap. Ezüst.
939. « « P. Sanquiriciótól. (1605—21.) Előlap. Ezüst.
940. « « P. Sanquiriciótól. (1613-ból.) Előlap. Bronz.
941. « « P. Sanquiriciótól. (1605—21.) Hátlap. Bronz.
942. « « I. A. Moritól. (1617-ből.) Előlap. Bronz.
943. « « (1605-ből.) Előlap. Bronz.
944. « « I. A. Moritól. (1614-ből.) Előlap. Bronz.
945. « « I. A. Moritól. (1616-ból.) Előlap. Bronz.
946. « « I. A. Moritól. (1605—21 közt.) Előlap. Bronz.
947. « « I. A. Moritól. (1605—21 közt.) Hátlap. Bronz. (Utánveret.)
948. *VIII. Orbán.* G. Molotól. (1631-ből.) Előlap. Ezüst.
949. « « G. Molotól. (1623—44.) Előlap. Ezüst.
950. « « G. Molotól. (1639-ből.) Hátlap. Ezüst.
951. « « G. Molotól. (1625-ből.) Előlap. Ezüst.
952. « « G. Molotól. (1623—44.) Előlap. Bronz.
953. « « G. Molotól. (1644-ből.) Előlap. Aranyozott bronz.
954. « « G. Molotól. (1640-ből.) Előlap. Bronz.
955. « « G. Molotól. (1639-ből.) Előlap. Bronz.
956. « « G. Molotól. (1623—44.) Előlap. Bronz.
957. « « A. Astessanotól. (1632-ből.) Előlap. Bronz.
958. « « G. Molotól. (1641-ből.) Hátlap. Bronz.
959. « « G. Molotól. (1625-ből.) Hátlap. Bronz.
960. « « G. Molotól. (1623—44.) Hátlap. Bronz.
961. « « G. Molotól. (1623—44.) Hátlap. Bronz.
962. « « G. Molotól. (1631-ből.) Hátlap. Bronz. (Utánveret.)
963. « « G. Molotól. (1634-ből.) Hátlap. Bronz. (Utánveret.)
964. « « G. Molotól. (1623—44 közt.) Hátlap. Bronz. (Utánveret.)
965. « « G. Molotól. (1623—44 közt.) Hátlap. Bronz. (Utánveret.)
966. *X. Ince.* (1644—55 közt.) Előlap. Ezüst.

967. X. *Ince*. (1644—55 közt.) Hátlap. Ezüst.
 968. „ „ G. Molotól. (1644—55 közt.) Hátlap. Ezüst.
 969. „ „ G. Molotól. (1644—55 közt.) Előlap. Bronz.
 970. „ „ G. Molotól. (1644—55 közt.) Előlap. Bronz.
 971. „ „ G. Molotól. (1650-ből.) Előlap. Bronz.
 972. „ „ G. Molotól. (1644—55.) Hátlap. Bronz.
 973. VII. *Sándor*. G. Molotól. (1655—76.) Előlap. Ezüst.
 974. „ „ (1661-ből.) Előlap. Bronz.
 975. „ „ (1655—67 közt.) Előlap. Bronz.
 976. „ „ (1655—67 közt.) Előlap. Bronz.
 977. „ „ (1659-ből.) Hátlap. Bronz.
 978. „ „ G. Molotól. (1657-ből.) Hátlap. Bronz.
 979. „ „ G. Molotól. (1665-ből.) Előlap. Bronz.
 980. „ „ G. Molotól. (1660-ből.) Előlap. Bronz.
 981. „ „ G. Molotól. (1655—67.) Hátlap. Bronz.
 982. „ „ G. Molotól. (1655—67.) Hátlap. Bronz.
 983. „ „ G. Molotól. (1659-ből.) Hátlap. Bronz.
 984. „ „ A. H.-tól. (1655—67.) Hátlap. Bronz.
 985. „ „ G. Molotól. (1655—67 közt.) Hátlap.
 Bronz. (Utánveret.)
 986. „ „ G. Molotól. (1655—67 közt.) Hátlap.
 Bronz. (Utánveret.)
 987. IX. *Kelemen*. (1667—69 közt.) Előlap. Ezüst.
 988. „ „ (1668-ből.) Előlap. Bronz.
 989. „ „ A. Hameranitól. (1667—69 közt.) Elő-
 lap. Bronz. (Utánveret.)
 990. „ „ I. B. G.-tól. (1667—69 közt.) Hátlap.
 Bronz.
 991. X. *Kelemen*. Lucentitől. (1672-ből.) Előlap. Ezüst.
 992. „ „ Io. Hameranitól. (1675-ből.) Előlap.
 Ezüst.
 993. „ „ Io. Hameranitól. (1675-ből.) Hátlap.
 Ezüst.
 994. „ „ Io. Hameranitól. (1675-ből.) Hátlap.
 Ezüst.
 995. „ „ Travanustól. (1671-ből.) Hátlap. Ezüst.
 996. „ „ I. B. G.-tól. (1670—76.) Előlap. Bronz.
 997. „ „ (1670-ből.) Előlap. Aranyozott bronz.
 998. „ „ Alb. Hameranitól. (1670—76 közt.)
 Hátlap. Aranyozott bronz.

999. X. Kelemen. Alb. Hameranitól. (1670—76 közt.)
Hátlap. Bronz.
1000. „ „ I. Hameranitól. (1670—76 közt.) Hát-
lap. Bronz.
1001. „ „ I. Hameranitól. (1673-ból.) Hátlap.
Bronz.
1002. XI. Ince. (1676—89 közt.) Előlap. Ezüst.
1003. „ „ Karlsteintől. (1676—89.) Előlap. Ezüst.
1004. „ „ Hameranitól. (1684-ból.) Előlap. Ezüst.
1005. „ „ Hameranitól. (1680-ból.) Hátlap. Ezüst.
1006. „ „ Hameranitól. (1676—89.) Hátlap. Ezüst.
1007. „ „ Lucentitől. (1676—89.) Előlap. Bronz.
1008. „ „ I. Vismaratól. (1676—89.) Előlap. Bronz.
1009. „ „ (1684-ból.) Előlap. Aranyozott bronz.
1010. „ „ Hameranitól. (1679-ból.) Hátlap. Bronz.
1011. „ „ (1676—89 közt.) Hátlap. Bronz.
1012. „ „ An. Pilata. (1688-ból.) Hátlap. Bronz.
1013. „ „ Guglielmadától. (1676—89 közt.) Hát-
lap. Bronz.
1014. „ „ Guglielmadától. (1676—89 közt.) Hát-
lap. Bronz.
1015. „ „ Hameranitól. (1679-ból.) Hátlap. Bronz.
1016. „ „ Hameranitól. (1676—89.) Hátlap. Bronz.
1017. VIII. Sándor. G. H.-tól (1689-ból.) Előlap. Ezüst.
1018. „ „ (1689—91 közt.) Előlap. Bronz.
1019. „ „ (1689—91 közt.) Előlap. Bronz.
1020. „ „ (1689—91 közt.) Előlap. Aranyo-
zott bronz.
1021. „ „ Hameranitól. (1689—91 közt.) Elő-
lap. Bronz.
1022. „ „ (1689—91 közt.) Hátlap. Bronz.
1023. XII. Ince. Hameranitól. (1700-ból.) Előlap. Ezüst.
1024. „ „ G. H.-tól. (1691-ból.) Előlap. Ezüst.
1025. „ „ Hameranitól. (1700-ból.) Hátlap. Ezüst.
1026. „ „ Hameranitól. (1691—1700 közt.) Hát-
lap. Ezüst.
1027. „ „ Hameranitól. (1691—1700 közt. Hát-
lap. Ezüst.
1028. „ „ Bornertől. (1691—1700 közt.) Előlap.
Aranyozott bronz.

1029. *XII. Ince.* L. Merlinitől. (1691—1700 közt.) Előlap. Bronz.
1030. „ „ (1691—1700 közt.) Hátlap. Bronz.
1031. „ „ Vismaratól. (1691—1700.) Előlap. Bronz.
1032. „ „ Hameranitól. (1699-ből.) Előlap. Bronz.
1033. „ „ Hameranitól. (1694-ből.) Hátlap. Bronz.
1034. *XI. Kelemen.* (1700-ből.) Előlap. Ezüst.
1035. „ „ E. Hameranitól. (1700—21 közt.) Előlap. Ezüst.
1036. „ „ E. Hameranitól. (1711-ből.) Hátlap. Ezüst.
1037. „ „ E. Hameranitól. (1700—21 közt.) Hátlap. Ezüst.
1038. „ „ E. Hameranitól. (1700-ből.) Hátlap. Aranyozott ezüst.
1039. „ „ (1700—21 közt.) Előlap. Bronz.
1040. „ „ (1700—21 közt.) Előlap. Bronz.
1041. „ „ Ferd. Sevotól. (1700—21 közt.) Előlap. Bronz.
1042. „ „ Hameranitól. (1700—21 közt.) Előlap. Bronz.
1043. „ „ S. Urbantól. (1700—21 közt.) Előlap. Bronz.
1044. „ „ Hameranitól. (1702-ből.) Előlap. Aranyozott bronz.
1045. „ „ E. Hameranitól. (1702-ből.) Előlap. Bronz.
1046. „ „ Hameranitól. (1700—21 közt.) Előlap. Bronz.
1047. „ „ Hameranitól. (1700—21 közt.) Hátlap. Bronz.
1048. „ „ Hameranitól. (1704-ből.) Hátlap. Bronz.
1049. „ „ Io. Hameranitól. (1700—21 közt.) Hátlap. Bronz.
1050. „ „ H. Hameranitól. (1700—21 közt.) Hátlap. Bronz.
1051. „ „ H. Hameranitól. (1713-ből.) Hátlap. Bronz.
1052. „ „ (1707-ből.) Hátlap. Bronz.

1053. *XIII. Ince.* Vestnertől. (1721—24 közt.) Előlap.
Ezüst.
1054. „ „ Hameranitól. (1721-ből.) Előlap. Bronz.
1055. „ „ (1721-ből.) Előlap. Bronz.
1056. „ „ Hameranitól. (1721—24 közt.) Hátlap.
Bronz.
1057. *XIII. Benedek.* Hameranitól. (1725.) Előlap. Ezüst.
1058. „ „ Hedlingertől. (1726.) Előlap. Ezüst.
1059. „ „ Hameranitól. (1724—30 közt.) Elő-
lap. Aranyozott ezüst.
1060. „ „ Vestnertől. (1724.) Előlap. Ezüst.
1061. „ „ Hameranitól. (1729.) Előlap. Ezüst.
1062. „ „ Hameranitól. (1724—30 közt.) Elő-
lap. Ezüst.
1063. „ „ Hameranitól. (1726.) Hátlap. Ezüst.
1064. „ „ Hedlingertől. (1727.) Előlap. Bronz.
1065. „ „ Hameranitól. (1724—30 közt.) Elő-
lap. Bronz.
1066. „ „ Hameranitól. (1724—30 közt.) Elő-
lap. Bronz.
1067. „ „ (1727-ből.) Előlap. Bronz.
1068. „ „ (1724—30 közt.) Hátlap. Bronz.
1069. „ „ Travanustól. (1724—30 közt.) Hát-
lap. Bronz.
1070. „ „ Hameranitól. (1724.) Hátlap. Bronz.
1071. *XII. Kelemen.* (1735-ből.) Előlap. Ezüst.
1072. „ „ O. Hameranitól. (1736-ből.) Hát-
lap. Ezüst.
1073. „ „ P. P. W.-tól. (1730.) Hátlap. Ezüst.
1074. „ „ O. Hameranitól. (1733-ből.) Elő-
lap. Bronz.
1075. „ „ S. Vrbantól. (1730-ből.) Előlap.
Bronz.
1076. „ „ J. A. Dassiértől. (1730—40 közt.)
Előlap. Bronz.
1077. „ „ O. Hameranitól. (1738-ből.) Elő-
lap. Bronz.
1078. „ „ (1730—40 közt.) Előlap. Bronz.
1079. „ „ O. Hameranitól. (1734-ből.) Hát-
lap. Bronz.

1080. *XII. Kelemen.* (1730—40 közt.) Hátlap. Bronz.
 1081. „ „ Hameranitól. (1732-ből.) Hátlap. Bronz.
 1082. „ „ O. Hameranitól. (1730-ból.) Hátlap. Bronz.
 1083. „ „ O. Hameranitól. (1730—40 közt.) Hátlap. Bronz.
 1084. *XIV. Benedek.* O. Hameranitól. (1750-ből.) Előlap. Ezüst.
 1085. „ „ O. Hameranitól. (1740—58 közt.) Előlap. Ezüst.
 1086. „ „ O. Hameranitól. (1740—58 közt.) Hátlap. Ezüst.
 1087. „ „ (1750-ből.) Hátlap. Ezüst.
 1088. „ „ O. Hameranitól. (1752-ből.) Hátlap. Ezüst.
 1089. „ „ O. Hameranitól. (1750-ből.) Hátlap. Ezüst.
 1090. „ „ (1740—58 közt.) Hátlap. Ezüst.
 1091. „ „ Tadolinitól. (1754-ből.) Előlap. Bronz.
 1092. „ „ (1740—58 közt.) Előlap. Bronz.
 1093. „ „ Hameranitól. (1740—58 közt.) Előlap. Bronz.
 1094. „ „ (1750-ből.) Előlap. Bronz.
 1095. „ „ O. Hameranitól. (1750-ből.) Hátlap. Aranyozott bronz.
 1096. „ „ O. Hameranitól. (1740—58 közt.) Hátlap. Bronz.
 1097. „ „ O. Hameranitól. (1752-ből.) Hátlap. Bronz.
 1098. „ „ O. Hameranitól. (1740—58 közt.) Hátlap. Bronz.
 1099. „ „ O. Hameranitól. (1740—58 közt.) Hátlap. Bronz.
 1100. „ „ (1740—58 közt.) Hátlap. Bronz.
 1101. *XIII. Kelemen.* Hameranitól. (1758—69 közt.) Előlap. Ezüst.
 1102. „ „ Hameranitól. (1761.) Előlap. Ezüst.
 1103. „ „ Pazzagliától. (1763.) Hátlap. Ezüst.



1104. *XIII. Kelemen.* B. Pergertől. (1758—69 közt.) Előlap. Bronz.
 1105. « « (1761-ből.) Előlap. Bronz.
 1106. « « Cropanesetől. (1758—69 közt.) Hátlap. Bronz.
 1107. « « Hameranitól. (1763-ből.) Hátlap. Bronz.
 1108. « « (1762-ből.) Hátlap. Bronz.
 1109. *XIV. Kelemen.* (1773-ből.) Előlap. Ezüst.
 1110. « « Berckeltől. (1773.) Előlap. Ezüst.
 1111. « « Cropanesetől. (1771.) Előlap. Ezüst.
 1112. « « Jos. Schwendimanntól. (1775-ből.) Hátlap. Aranyozott ezüst.
 1113. « « Cropanesetől. (1774) Hátlap. Ezüst.
 1114. « « Cropanesetől. (1769—74 közt.) Előlap. Bronz.
 1115. « « Cropanesetől. (1769—74 közt.) Hátlap. Bronz.
 1116. *VI. Pius.* (1775—99 közt.) Előlap. Ezüst.
 1117. « « (1775—99 közt.) Előlap. Ezüst.
 1118. « « Rosától. (1782-ből.) Előlap. Ezüst.
 1119. « « Reichtől. (1775-ből.) Előlap. Ezüst.
 1120. « « Mercandettitől. (1797-ből.) Előlap. Ezüst.
 1121. « « Reichtől. (1775-ből.) Előlap. Ezüst.
 1122. « « (1782-ből.) Hátlap. Ezüst.
 1123. « « Oexleintől. (1775-ből.) Hátlap. Ezüst.
 1124. « « G. Hameranitól. (1791.) Hátlap. Ezüst.
 1125. « « Corazzinitől. (1775—99.) Hátlap. Ezüst.
 1126. « « (1794-ből.) Hátlap. Ezüst.
 1127. « « (1778-ből.) Előlap. Bronz.
 1128. « « (1783-ből.) Előlap. Bronz.
 1129. « « (1775—99 közt.) Hátlap. Bronz.
 1130. « « (1775—99 közt.) Hátlap. Bronz.
 1131. « « G. Hameranitól. (1788.) Hátlap. Bronz.
 1132. « « G. Hameranitól. (1792.) Hátlap. Bronz.
 1133. « « G. Hameranitól. (1775—99 közt.) Hátlap. Bronz.
 1134. « « G. Hameranitól. (1775—99 közt.) Hátlap. Bronz.
 1135. « « G. Hameranitól. (1790.) Hátlap. Bronz.

1136. *VII. Pius.* Brandttól. (1815-ből.) Előlap. Ezüst.
 1137. « « Giromettitől. (1823-ból.) Előlap. Ezüst.
 1138. « « Detlertől. (1814-ből.) Hátlap. Ezüst.
 1139. « « Cerbarától. (1822-ből.) Hátlap. Ezüst.
 1140. « « Mercandettitől. (1800—23 közt.) Hátlap. Ezüst.
 1141. « « Mercandettitől. (1819.) Hátlap. Ezüst.
 1142. « « Passamontitól. (1800—23 közt.) Hátlap. Ezüst.
 1143. « « Mercandettitől. (1814.) Hátlap. Ezüst.
 1144. « « Pasinatitól. (1800—23.) Hátlap. Ezüst.
 1145. « « Corazzinitől. (1800—23.) Hátlap. Ezüst.
 1146. « « Mercandettitől. (1800—23 közt.) Hátlap. Ezüst.
 1147. « « J. Hameranitól. (1800—23 közt.) Hátlap. Ezüst.
 1148. « « Mercandettitől. (1807.) Előlap. Bronz.
 1149. « « Webbtől. (1814-ből.) Előlap. Bronz.
 1150. « « Detlertől. (1800—23 közt.) Előlap. Aranyozott bronz.
 1151. « « Droztól. (1804-ből.) Előlap. Bronz.
 1152. « « (1805-ből.) Előlap. Bronz.
 1153. « « Mercandettitől. (1806.) Hátlap. Bronz.
 1154. « « Droztól. (1804-ből.) Hátlap. Bronz.
 1155. « « J. Hameranitól. (1805.) Hátlap. Bronz.
 1156. « « Giromettitől. (1820-ból.) Hátlap. Bronz.
 1157. « « Pasinatitól. (1800—23.) Hátlap. Bronz.
 1158. *XII. Leó.* Cerbarától. (1823—29.) Előlap. Ezüst.
 1159. « « Heubergertől. (1826-ból.) Előlap. Ezüst.
 1160. « « Cerbarától. (1823—29.) Hátlap. Ezüst.
 1161. « « Giromettitől. (1823—29.) Hátlap. Ezüst.
 1162. « « Cerbarától. (1823—29.) Előlap. Bronz.
 1163. « « Leclercotól. (1827-ből.) Előlap. Bronz.
 1164. « « Putinatitól. (1828-ból.) Előlap. Bronz.
 1165. « « F. Dehondttól. (1827.) Előlap. Bronz.
 1166. *VIII. Pius.* Cerbarától. (1830-ból.) Előlap. Ezüst.
 1167. « « Giromettitől. (1829.) Hátlap. Ezüst.
 1167. « « G. Voigttól. (1829-ből.) Előlap. Bronz.
 1169. « « Caputitól. (1829—30.) Előlap. Bronz.
 1170. « « (1829—30 közt.) Előlap. Ón.

1171. VI. *Gergely*. Cerberatól. (1844-ből.) Előlap. Ezüst.
 1172. « « Cerberatól. (1831—46.) Előlap. Ezüst.
 1173. « « Mercandettitől. (1831—46 közt.) Há-
 tlap. Ezüst.
 1174. « « Cerbaratól. (1831—46.) Hátlap. Ezüst.
 1175. « « Cerbaratól. (1831-ből.) Hátlap. Ezüst.
 1176. « « Cerbaratól. (1831—46.) Hátlap. Ezüst.
 1177. « « Cerbaratól. (1842-ből.) Hátlap. Ezüst.
 1178. « « Giromettitől. (1835.) Hátlap. Ezüst.
 1179. « « Giromettitől (1843-ból.) Hátlap. Ezüst.
 1180. « « Cerbaratól (1831—46.) Hátlap. Ezüst.
 1181. « « Cerbaratól. (1831—46.) Hátlap. Ezüst.
 1182. « « Radnitzkytól. (1845-ből.) Előlap. Ön.
 1183. « « Giromettitől. (1837.) Előlap. Bronz.
 1184. « « Lorentzól. (1835-ből.) Hátlap. Bronz.
 1185. « « Cerbaratól. (1835-ből.) Hátlap. Bronz.
 1186. « « Cerbaratól. (1842-ből.) Hátlap. Bronz.
 1187. « « Giromettitől. (1842-ből.) Hátlap. Ara-
 nyozott bronz.
 1188. « « Giromettitől. (1839.) Hátlap. Bronz.
 1189. « « Giromettitől. (1837.) Hátlap. Bronz.
 1190. « « Giromettitől. (1837.) Hátlap. Bronz.
 1191. « « Cerbaratól. (1831—46.) Hátlap. Bronz.
 1192. IX. *Pius*. Radnitzkytól. (1846-ből.) Előlap. Ezüst.
 1193. « « (1846-ből.) Előlap. Ezüst.
 1194. « « (1856-ből.) Előlap. Ezüst.
 1195. « « Bianchitól. (1869-ből.) Hátlap. Ezüst.
 1196. « « Voigttól. (1869-ből.) Előlap. Ezüst.
 1197. « « Bianchitól. (1857-ből.) Hátlap. Ezüst.
 1198. « « Voigttól. (1861-ből.) Hátlap. Ezüst.
 1199. « « Giromettitől. (1846—78.) Hátlap. Ezüst.
 1200. « « (1867-ből.) Hátlap. Ezüst.
 1201. « « Zaccagninitől. (1846—78 közt.) Előlap.
 Ezüst rendjel.
 1202. « « Cerbaratól. (1846-ből.) Előlap. Ezüst-
 keretű bronz rendjel.
 1203. « « (1846-ből.) Előlap. Ön.
 1204. « « Piccolitól. (1846-ből.) Előlap. Bronz.
 1205. « « Voigttól. (1853-ből.) Előlap. Bronz.
 1206. « « Bianchitól. (1859-ből.) Előlap. Bronz.

- | | | | |
|-------|-------|-------|--|
| 1207. | IX. | Pius. | Cerbaratól. (1857-ből.) Előlap. Bronz. |
| 1208. | « | « | Harttól. (1846—78 közt.) Előlap. Bronz. |
| 1209. | « | « | Catefaccitól. (1848-ból.) Előlap. Bronz. |
| 1210. | « | « | Cerbaratól. (1850-ből.) Előlap. Bronz. |
| 1211. | « | « | Bianchitól. (1854-ből.) Hátlap. Bronz. |
| 1212. | « | « | Bianchitól. (1869-ből.) Hátlap. Bronz. |
| 1213. | « | « | Bianchitól. (1851-ből.) Hátlap. Bronz. |
| 1214. | « | « | Bianchitól. (1865-ből.) Hátlap. Bronz. |
| 1215. | « | « | Bianchitól. (1854-ből.) Hátlap. Bronz. |
| 1216. | « | « | Giromettitől. (1846—78.) Hátlap. Bronz. |
| 1217. | « | « | Cerbaratól. (1847-ből.) Hátlap. Bronz. |
| 1218. | « | « | (1848-ból.) Hátlap. Ön. |
| 1219. | « | « | (1849-ből.) Hátlap. Ön. |
| 1220. | « | « | (1846—78 közt.) Hátlap. Bronz. |
| 1221. | « | « | Zaccagninitől. (1846—78.) Hátlap. Bronz. |
| 1222. | XIII. | Leó. | Giorgitól. (1900-ból.) Előlap. Ezüst. |
| 1223. | « | « | (1878—1903 közt.) Előlap. Ezüst. |
| 1224. | « | « | (1878—1903 közt.) Előlap. Ezüst. |
| 1225. | « | « | (1878—1903 közt.) Előlap. Ezüst. |
| 1226. | « | « | (1903-ból.) Előlap. Ezüst. |
| 1227. | « | « | Bianchitól. (1897.) Hátlap. Ezüst. |
| 1228. | « | « | (1878—1903.) Előlap. Ezüst rendjel. |
| 1229. | « | « | H. Wittigtól. (1878-ból.) Előlap. Bronz. |
| 1230. | « | « | (1903-ból.) Előlap. Bronz. |
| 1231. | « | « | H. Schæfertől. (1903.) Előlap. Bronz. |
| 1232. | « | « | Falisetől. (1878—1903.) Előlap. Bronz. |
| 1233. | « | « | Leisektől. (1878—1903 közt.) Előlap.
Aranyozott bronz. |
| 1234. | « | « | Bianchitól. (1878—1903 közt.) Előlap.
Aranyozott bronz. |
| 1235. | « | « | Bianchitól. (1884-ből.) Hátlap. Bronz. |
| 1236. | « | « | Bianchitól. (1895-ből.) Hátlap. Bronz. |
| 1237. | « | « | H. Wittigtól. (1878-ból.) Hátlap. Bronz. |
| 1238. | « | « | (1893-ból.) Hátlap. Bronz. |
| 1239. | X. | Pius. | Bianchitól. (1907-ből.) Előlap. Ezüst. |
| 1240. | « | « | Bianchitól. (1903—13 közt.) Előlap. Ezüst. |
| 1241. | « | « | (1903—13 közt.) Előlap. Ezüst. |
| 1242. | « | « | (1903—13 közt.) Előlap. Ezüst. |
| 1243. | « | « | (1903—13 közt.) Hátlap. Ezüst. |
| 1244. | « | « | (1903—13 közt.) Előlap. Bronz. |

1245. X. *Pius*. (1903—13 közt.) Előlap. Bronz.
 1246. « « (1903—13 közt.) Előlap. Bronz.
 1247. « « (1903—13 közt.) Hátlap. Bronz.
 1248. « « (1903—13 közt.) Hátlap. Bronz.
 1249. XV. *Benedek*. (1914-ből.) Előlap. Bronz.

V. MAGYAR ORVOSI VONATKOZÁSÚ EMLÉKÉRMÉK ÉS PLAKETTEK.

Az orvosi vonatkozású emlékérmek már régen felkeltették a gyűjtők figyelmét s az első ily irányú speciális gyűjteményt már 150 évvel ezelőtt irodalmilag is ismertették. Azóta különösen Németországban s legújabbban Amerikában a gyűjtők nagy sora foglalkozott az éremgyűjtés ezen speciális ágával s összegyűjtött anyagukat részletesen ismertették. Jelenleg a leggazdagabb ilyen irányú gyűjteménye a bécsi orvosi múzeumnak van, melynek dr. Brettauer József trieszti orvos hagyományozta. Sajnos, hogy a mintegy 8000 darabra tehető s a közegészségügy minden ágát felölelő gyűjtemény rendezetlen s így a kutató számára hozzá nem férhető.

Magyar orvosi vonatkozású érem és plakett mai napig 230 fajta ismeretes. Ezek közül legrégebb s legbecsesebb Antonio Abondliónak 1570-ben Jordán Tamásról készült kétoldalú emlékérmé, melynek egyetlen ismert példánya a bécsi orvosi múzeum tulajdonában van. Ezt követték Sambucus Jánosnak (1584), Jeszensky Jánosnak (1618) és Henis Jánosnak (1630) érmei. A XVIII. századból csupán egy magyar orvosi érmet ismerünk: Máдай Dávid Sámuelét (1773). A magyar orvosi érmek legnagyobb tömege a jelen századra esik, különösen a világháború idejében készült sok személyi és kórházi érem.

Jelen alkalommal 178 orvosi érmet és plakettet mutatunk be. Ezek közül 92 személyi vonatkozású, 47 kongresszusi és kiállítási, 39 pedig kórházi jellegű. Az alkotóművészek legnagyobb része magyar, legtöbb

alkotással Reményi (29), Berán (16), Zutt (14), Beck Ö. Fülöp (7), Csillag (5) és Telcs (4) szerepelnek. Mint érdekes összefüggő sorozatokat kiemeljük a «Magyar orvosok és természetvizsgálók» vándorgyűléseinek sorozatát (39 drb), valamint a Zutt-féle háborús kórházi sorozatot.

FALUDI GÉZA dr. gyűjteménye.

A) Személyi vonatkozásúak.

1250. Adler Alajos. (Berán L.) 1910. Br. v.
1251. Balassa János. (Beck Ö. F.) Br. v.
1257. Balogh Jenő. (Berán L.) 1915. Br. ö.
1258. Bányai Sándor. (Körmendi Frim.) 1914. Br. ö.
1254. Basch Imre. (Berán L.) 1913. Br. ö.
1255. Benedict Móric. (Telcs E.) 1896. Br. v.
1256. Berger Ignác. (Reményi J.) 1907. Br. ö.
1257. Bókay Árpád. (Vágó D.) Br. v.
1258. Braun Miksa. (Reményi J.) 1917. Br. ö.
1259. Chyzer Kornél. (Kautsch H.) 1903. Előlap. Galvanó, ezüstözve.
1260. Chyzer Kornél. (Kautsch H.) 1903. Hátlap. Galvanó, ezüstözve.
1261. Czermák Nep. János. (Marschall R.) 1908. Br. v.
1262. Engel Károly. (Murányi L.) 1908. Br. ö.
1263. Entz Géza. (Pásztor J.) 1912. Br. v.
1264. Faludi Géza. (Berán L.) 1918. Előlap. Ólompróba v.
1265. Faludi Géza. (Berán L.) 1918. Hátlap. Ólompróba v.
1266. Fialka Gusztáv. (Reményi J.) 1916. Horgany.
1267. Fischhof Adolf. (Pavlek X. F.) 1894. Br. v.
1268. Fridrich Vilmos. (Fémes Beck V.) 1917. Ón. ö.
1269. Frigyesi József. (Reményi J.) 1917. Br. ö.
1270. Gara Zsigmond. (Reményi J.) 1917. Br. ö.
1271. Genersich Antal. (Pásztor J.) 1912. Br. v.
1272. Göbl Albin. (Reményi J.) Br. ö.
1273. Goldzieher Vilmos. (Csillag J.) 1909. Br. v.
1274. Gruber József. (Telcs E.) 1897. Br. v.
1275. Gyurman Emil. (Visnyovszky.) 1921. Br. v.
1276. Haberern J. Pál. (Berán L.) Br. ö.
1277. Herczel Manó. (Berán L.) Br. v.
1278. Herczel Manó. (Radnai.) Br. ö.

1279. Hochstätter Gyula. (Szamosi Soós.) Br. ö.
 1280. Hüttl Hümér, Pauncz Sándor, Rosenák Miksa.
 (Berán L.) 1908. Br. v.
 1281. Hüttl Hümér. (Berán L.) 1908. Br. ö.
 1282. Hüttl Hümér. (Szölly Sz.) 1914. Br. ö.
 1283. Hüttl Hümér. (Zutt.) 1915. Br. ö.
 1284. Hüttl Hümér. (Beck Ö. F.) 1916. Br. v.
 1285. Hyrtl József. (Scharff A.) 1890. Br. v.
 1286. Hyrtl József. (Jauner.) Br. v.
 1287. Hyrtl József és Schoeffel József. (Jauner.) 1891.
 Br. v.
 1288. Imre Miksa. (Csillag.) 1918. Br. ö.
 1289. Jendrassik Ernő. (Berán L.) 1915. Br. ö.
 1290. Jessensky János. 1618. Ez. ö.
 1291. Kanitz Aristides. (Csillag J.) 1911. Br. ö.
 1292. Kassowitz Miksa. (Rothberger.) 1912. Br. v.
 1293. Keleti József. (Reményi J.) 1920. Br. ö.
 1294. Ugyanaz. Hátlap. Br. ö.
 1295. Kertész József és neje. (Reményi J.) 1917. Br. ö.
 1296. Korányi Frigyes. (Beck Ö. F.) 1901. Br. v.
 1297. Kovács József. (Rápolti.) 1915. Br. v.
 1298. Leitner Miksa. 1907. Vas öntv.
 1299. Lisszauer Dezső. (Reményi J.) 1921. Br. ö.
 1300. Manninger Vilmos. (Telcs E.) 1915. Br. v.
 1301. Marsovszky József. (Pönninger.) 1835. Br. v.
 1302. Mészáros András. (Reményi J.) Br. ö.
 1303. Müller Kálmán. (Beck Ö. F.) 1911. Br. v.
 1304. Navratil Imre. (Finta S.) Br. v.
 1305. Neuwirth Nándor. (Reményi J.) 1917. Br. ö.
 1306. Pápay Frigyes. (Reményi J.) 1921. Br. ö.
 1307. Paunz Márk. (Berán L.) 1921. Br. ö.
 1308. Payer Endre. (Kühmayer.) 1911. Br. v.
 1309. Pertik Ottó. (Körmendi Frim J.) 1913. Br. ö.
 1310. Pető Ernő. (Esseő Erzsébet.) 1918. Br. ö.
 1311. Pfannenwald Mátyás. Br. ö.
 1312. Plósz Sándor. (Reményi J.) 1921. Br. ö.
 1313. Polányi Lajos. (Pataky.) 1911. Br. ö.
 1314. Politzer Ádám. (Telcs E.) 1907. Br. v.
 1315. Ráskai Dezső. (Murányi L.) 1918. Br. ö.
 1316. Rottmann Ármin. (Reményi J.) 1922. Br. ö.
 1317. Ugyanaz. Br. ö. Hátlap.

1318. Rottmann Elemér. (Reményi J.) 1916. Br. ö.
 1319. Sambucus (Zsámboki) János. 1584. Ezüstözött br. ö.
 (Későbbi másolat.)
 1320. Semmelweis J. Fülöp. (Berán L.) Br. ö.
 1321. Semmelweis J. Fülöp. (Berán L.) Porcellán.
 1322. Semmelweis J. Fülöp. (Berán L.) 1906. Br. v.
 1323. Semmelweis J. Fülöp. (Balikó.) Br. ö.
 1324. Semmelweis J. Fülöp. Előlap. (Reményi J.) 1918.
 Ólomveret.
 1325. Semmelweis J. Fülöp. Hátlap. (Reményi J.) 1918.
 Ólomveret.
 1326. Semmelweis J. Fülöp. Hátlap. (Reményi J.) 1918.
 Ólomveret.
 1327. Semmelweis J. Fülöp. Hátlaptervezet. (Reményi J.)
 1918. Br. ö.
 1328. Semmelweis J. Fülöp. Hátlaptervezet. (Reményi J.)
 1918. Br. ö.
 1329. Schwarz Gusztáv. (Reményi J.) 1923. Br. ö.
 1330. Ugyanazt. (Reményi J.) Hátlap. Br. ö.
 1331. Ugyanaz. (Reményi J.) Hátlap. Br. ö.
 1332. Schwartz Ottó. (Beck Ö. F.) Br. v.
 1333. Schwartz Ottó. (Beck Ö. F.) Br. v.
 1334. Steinberger Ármán. (Csillag J.) 1910. Br. ö.
 1335. Streilinger Sámuel és neje. (Csillag J.) 1908. Br. ö.
 1336. Szörényi Tivadar. (Murányi L.) 1912. Br. v.
 1337. Tibor Ervin. (Reményi J.) 1917. Br. ö.
 1338. Toldy Ferenc. (Radnitzky.) 1871. Br. v.
 1339. Török Lajos és neje. (Csillag J.) 1912. Br. ö.
 1340. Unterberg Jenő. (Reményi J.) 1917. Br. ö.
 1341. Vighely Aladár. (Berán L.) 1907. Br. ö.

B) Kongresszusok és kiállítások.

Az 1342. számtól az 1374. számig a magyar orvosok
 és természetvizsgálók vándorgyűléseinek érmei.

1342. 1842. Besztercebánya. (Első tervezet.) (Karl H.)
 Br. ö..
 1343. 1842. Besztercebánya. (Első tervezet.) (Karl H.)
 Ön ö.

1344. 1842. Besztercebánya. (Kivitelre került érem.)
(Karl H.) Br. v.
1345. 1842. Besztercebánya. (Kivitelre került érem.)
(Karl H.) Ezüstözöt br. v.
1346. 1843. Temesvár. (Böhm J. D.) Br. v.
1347. 1844. Kolozsvár. (Bernsee.) Ez. v.
1348. 1845. Pécs. (Böhm J. D.) Ar. br. v.
1349. 1845. Pécs. (Böhm J. D.) Ez. br. v.
1350. 1846. Kassa—Eperjes. (Böhm J. D.) Br. v.
1351. 1846. Kassa—Eperjes. (Böhm J. D.) Ar. br. v.
1352. 1847. Sopron. (Böhm J. D.) Br. v.
1353. 1847. Sopron. (Böhm J. D.) Ar. br. v.
1354. 1847. Kismarton, Eszterházy Pál herceg. (Böhm J. D.) Br. v.
1355. 1847. Kismarton, Eszterházy Pál herceg. Böhm J. D.) Ez. br. v.
1356. 1863. Pest, Bene Ferenc. (Böhm J. D.) Br. v.
1357. 1864. Marosvásárhely. Br. v.
1358. 1865. Pozsony. (Seidan V.) Br. v.
1359. 1865. Pozsony. Jelvény. Ón v.
1360. 1866. Rimaszombat. (Seidan.) Br. v.
1361. 1866. Rimaszombat. (Seidan.) Ez. br. v.
1362. 1868. Eger. (Seidan.) Br. v.
1363. 1869. Fiume. (Seidan.) Ón v.
1364. 1869. Fiume. (Seidan.) Br. v.
1365. 1870. Arad. (Seidan.) Br. v.
1366. 1870. Arad. (Seidan.) Ez. br. v.
1367. 1872. Mehádia. (Seidan.) Br. v.
1368. 1872. Mehádia. (Seidan.) Br. v.
1369. 1874. Győr. (Seidan.) Br. v.
1370. 1875. Előpatak. S. réz v.
1371. 1875. Előpatak. Ez. br. v.
1372. 1876. Máramarossziget. (Seidan.) Br. v.
1373. 1876. Máramarossziget. (Seidan.) Ar. br. v.
1374. 1880. Szombathely. Br. v.
1375. 1880. Szombathely. Fehér fém v.
1376. 1884. Buziás—Temesvár. Trefort Ágoston. (Gerl K.) Br. v.
1377. Kovács József jutalomérem. (Beck Ö. F.) Br. v.
1378. Ugyanaz. Aluminium.

1379. Chyzer Kornél jutalomérem. (Vastagh Gy.) Br. v.
 1380. Ugyanaz. Br. v.
 1381. 1894. Budapest. Nemzetközi demogr. kongresszus kirándulása. Réz v.
 1382. 1907. Budapest. Balesetügyi kiállítás. (Juhász.) Br. v.
 1383. Ugyanaz. Br. v.
 1384. 1909. Budapest. Nemzetközi orvoskongresszus. (Vastagh Gy.) Br. v.
 1385. Ugyanaz. (Szirmai J.) Br. v.
 1386. 1911. Drezda. Nemzetközi egészségügyi kiállítás magyar pavillonja. (Vastagh Gy.) Br. v.
 1387. 1915. Budapest. Had- és népegészségügyi kiállítás. (Körmendi Frim J.) Horgany v.
 1388. 1921. Budapest. Gyógynövény-kiállítás díjérme. (Székely K.) Br. v.

C) Kórházak és egyéb egészségügyi intézmények.

I. BUDAPEST.

1389. 1869. Orsz. lelencház alapítása. Fehér fém.
 1390. Ugyanaz. Fehér fém.
 1391. 1919. Szegénykisdetek kórházának jubileuma. Br. v.
 1392. 1912. Magyar vöröskereszt-egylet. Bolgár Misszió. Ez. zom.
 1393. 1913. Gondviselés ápolónó ketképző egyesület. (Körmendi Frim J.) Br.
 1394. 1914. Magyar vöröskereszt-egylet jutalomérme. (Zutt.) Br.
 1395. 1914. Pénzintézetek hadikórháza. (Zutt.) Ez. br.
 1396. 1914. Ugyanaz. Br.
 1397. Sajtóotthon hadikórháza. (Zutt.) Ez.
 1398. 1914. Szépművészeti iskola hadikórháza. (Zutt.) Ez.
 1399. 1914. Műcsarnok hadikórháza. (Zutt.) Ez.
 1400. 1914. Légrády Imre és Ottó hadikórháza. (Zutt.) Ez.
 1401. 1914. József-műgyetem hadikórháza. (Zutt.) Ez.
 1402. 1914. Székesfővárosi iskolák vöröskereszt bizottsága. (Zutt.) Ez.
 1403. 1915. II. Belklinika. (Zutt.) Ez.
 1404. 1915. Bársony—Verebély klinika. (Zutt.) Ez.

1405. 1915. István-úti hadikórház. (Zutt.) Ez.
 1406. — Iparművészeti iskola hadikórháza. (Zutt.) Ez.
 1407. 1916. Steller Natália hadikórház. (Zutt.) Ez.
 1408. 1915. Első sebészeti klinika önkéntes ápolónői. Ez.
 1409. 1916. Zsófia hadikórház. Br.
 1410. Ugyanaz. Ez. br.
 1411. 1916. Andrássy-úti hadikórház parancsnoka. Br.
 1412. Ugyanaz. Önkéntes ápolónői. Br.
 1413. 1916. Mária kongregáció hadikórháza. (Reményi J.)
 Br. ö.
 1414. 1917. Magyar vasúti és hajózási klub kisegítő
 kórháza. (Horváth B.) Br. v.
 1415. Magyar vöröskereszt-egylet jutalomérme. (Rápolti
 L.) Br. v.
 1416. József főherceg szanatórium jutalomérme. (Kör-
 mendy Frim J.) Horgany.
 1417. Önkéntes mentőegyesület plakettje. (H. M.) Gal-
 vanó.
 1418. Önkéntes mentőegyesület jutalomérme. Br. v.
 1419. «Heim» ápolónővér. (Berán L.) Zom. fém.
 1420. Magyar vöröskereszt-egylet ifjúsági osztálya.
 (Berán L.) Br.
 1421. Ugyanaz. Br.

II. Miskolc.

1422. 1915. Hadikórház. Ar. bronz.
 1423. Ugyanaz. Ez. bronz.

III. Pozsony.

1424. 1830. Kórház újjáépítése. (Leng J.) Ez. v.
 1425. Ugyanaz. Br. v.

IV. Vác.

1426. 1902. Siketnémák intézetének 100 éves jubileuma.
 (Exner K.) Br.
 1427. 1902. Siketnémák intézete kiállításának jutalom-
 érme. (Exner K.) Br.

VI. MAGYAR ÉRMEK ÉS PLAKETTEK.

a) XV. század.

1428. *Középkori okmánypecsét* másolata, rajta Albert római császár és magyar király (1437—39) trónon ülő alakja. Ő. ólom, 12 cm.

b) XVI. század.

Ifj. BECHEM BERNÁT (1525).

- 1428a. *II. Lajos* próbatallérja, 1525. V. ez. 4·5 cm.
(C. H. N. 303. sz.)
1428b. *II. Lajos* király lovas széles tallérja, XVI. sz.
eleje. V. ez. 5·4 cm. (C. N. H. 302. sz.)

RICHTER LUKÁCS (1565).

- 1428c. *Bibliai* érem, előlapján a bűnbeesés, hátlapján Jézus imádata. V. ez. aranyozva.
1428d. *Bibliai* érem, előlapján Krisztus álló alakja kereszttel, hátlapján a LIII. 3. egyező jelenet. Füllet. V. ez. aranyozva.

NÉVTELEN.

1429. *Zrinyi Miklós* emlékérem, hátlapján kardot tartó kar. 1566. V. ez. 4·6 cm.
1430. *Zrinyi Miklós* monetája, hátlapján címer. V. ez. 2·9 cm.
1431. *II. Lajos és Mária* érme, a mohácsi csata emlékére. v. ez. aranyozva. 4·4 cm.
1432. *Mária*, II. Lajos kir. özvegyének érme, hl. ülő nő-alak. Későbbi br. öntv. 3·3 cm.
1433. *I. Ferdinánd* király széles lovas-tallérja, 1541. V. ez. 5·2 cm.
1433a. *Körmöcbányai bibliai-érem*, rajta a bűnbeesés, lent Haller f. címer, hát. Krisztus a keresztfán, Ádám és Éva közt, 1551. V. ez. 4·2 cm.

- 1433b. *Hallerkői Haller Jakab* érme, hátlapján mellvért, 1554. V. br. ezüstözve. 3·5 cm.
 1433c. *Partinger Gáspár*, magyar kamarai tanácsos érme, hátlapján Jézus születése, XVI. sz. Ö. ez. füllel. 4×5 cm.

c) *XVII. század.*

1434. *Thököli Imre és a török szultán*, érem. Ólomveret. 6·8 cm.
 1435. *Magyar harcosok*, érem. Ö. ón. 5·4 cm.
 1436. *Básta György* generális ovális érme, 1603. V. ez. 3·6—4·3 cm.
 1437. *Bethlen Gábor* fejedelem ovális érme 1620 körül. V. ez. 3·5×4·2 cm.
 1438. *Nagybányai keresztelő tallér*, 1626. V. ez. 4·4 cm.
 1438a. *Szentháromság*, érem, hátlapján az Atya-Isten. Ö. ez. Füllel. (Besztercebánya.)

d) *XVIII. század.*

HOFFMANN C. J. (1715 és 1722.)

1439. *Gyulafehérvári védőművek emlékérmé*. 1715. V. ez. 3·65 cm.
 1440. *A Pragmatica Sanctio* emlékérmé; egyik oldalán égő oltár, három kézzel, másik oldalán oszlop, fejedelmi alakkal. 1722. V. ez. 4·3 cm.

RÓTH HERMANN.

1441. *Körmöci 100 aranyos Szt. György-érem* (1726). Új ezüstveret. 6·1 cm.
 1442. *Körmöci Szt. György-tallér*, 1700 körül. V. ez. 4·9 cm.

SCHULER GYÖRGY.

1443. *Szt. György-érem*, 1700 körül. V. ez. 4·2 cm.

WAROU DÁNIEL, 1683—1739.

1444. *Rákóczi Ferenc* érme, hátlapján Herkules a hydrával. V. ez. 4·9 cm.
 1445. *Erzsébet Augusztá* királyné koronázási érme, 1714. V. br. 5·5 cm.

NÉVTELEN.

1446. *Pannonhalma* hétszázéves fennállásának emlékérmé,
1701. V. br. 3·95 cm.

1447. *Körmöcbányai* barátság-érem, V. ez. 45 mm.

e) XIX. és XX. század.

ADLER.

1448. *Dante* emléklakett. V. br. 4·5—5·1 cm.

BALIKÓ S.

1449. *Semmelweiss* emléklakett. Ö. br. 13·2—10·2 cm.

BÁNSZKY SÁNDOR, 1888—.

1450. «*Schulek Frigyesnek a Műemlékek Orsz. Bizottsága*»,
1911. Ö. br. plakett.

1451. *Sopronmegyei Gazd. Egyes.* díjplakettjének próba-
lenyomata. Préselt br. 7·8—9 cm.

BARANYAI L. G., 1920—.

1452. *Nemzeti hadsereg* jelvénye, nyolcszögű; előlapján
harcos feje, hátlapján kettős kereszt. 1920.
Füllel. V. br. Sz. = 3·4 cm.

BASCH ÁRPÁD, 1873—.

1453. *Prometheus* páholyjelvény V. ez. érem. 4·2 cm.

BECK Ö. FÜLÖP, 1873—.

1454. *A Magy. Nemz. Múzeum* 100 éves fennállásának
emléklakettje, József nádor és Széchenyi Ferenc
gróf képmásával. 1902. V. ez. 5—7·5 cm.

1455. *Mikes Kelemen* érme. V. ólom. 6·05 cm.

1456. *Charitas*, érem, rajta beteg férfi és szent nő alakja.
Ö. br. 9·9 cm.

1457. *Vonósnégyes*, plakett. Ö. br. 27—20·8 cm.

1458. *Vonósnégyes*, plakett. Ö. ez. 9—8·8 cm.

1459. *Tisza István gróf* plakettje, 1907. V. ez. 7·5—
5·4 cm.

1460. *Dr. Hüttl Hümér* plakettje, 1916. Ö. hadifém.
6·7—5·2 cm.

1461. *Matlekovics Sándor* plakettje. Ö. br. 16·5—14·8 cm.
1462. *Rákosi Jenő*, emlékérem, 1920. Ö. br. 19·3 cm.
1463. *Babarci Schwartzner Ottó* érme, 60-ik születésnapjára. Elő- és hátlap, ez utóbbin támadó sarkány elé tükröt tartó nő. V. ez., ill. br. 7 cm.
1464. *Müller Kálmán báró* érme, 1911. Elő- és hátlap, ez utóbbin sziklatömböt helyéből kimozdítani akaró férfi. V. ez., ill. br. 7 cm.
1465. *Ráth György* emléklakett, 1905. Elő- és hátlap, ez utóbbin munkások és munkásnők. V. ez., ill. br. 5·3—8·7 cm.
1466. *Zsolnay Miklós* plakettj, 1907. Elő- és hátlap, ez utóbbin kiállítási épület képe, kétoldalt fiúalakok. V. ez., ill. br. 5·8—8·5 cm.
1467. *Arany János* emlékérem, századik születésnapjának ünnepére. Elő- és hátlap, ez utóbbin Toldi Miklós alakja. V. ez., ill. br. 6·5 cm.
1468. *Liszt Ferenc* emléklakett. Elő- és hátlap, ez utóbbin szökőkút mellett ülő, hegedülő férfi. Ö. br. 6·5—6·2 cm. (*Kép XXV. tábla.*)
1469. *Zipernowsky Károly* érme, hátlapján virágcsokros díszedény. V. ez. 6·5 cm.
1470. *Balassa János* emlékérem, hátlapján két allegorikus ülő nőalak. V. br. 6·7 cm. (*Kép XXV. tábla.*)
1471. *Gyulai Pál* emléklakett, 1906, rajta jelenet: «Három árva sír magában.» Ö. hadifém. 7·3—7·6 cm.
1472. *Önarckép*. Ö. br. érem. 10·6 cm.
1473. *Kurucfej*, plakett, 1912. Ö. br. 7·5—5·3 cm.
1474. *A háború és a béke allegoriája*, érem, rajta férfi karddal és magvető nő. Ö. br. 8·5 cm.
1475. *Photoclub*, plakett, 1903. Rajta fényképet néző ülő nő. V. ez. 4·7—4 cm.
1476. *Országos vas- és fémipari kiállítás* érme, 1906. Előlapján magyar címer és nőalak, hátlapján üllő és szerszámok. V. br. 5·8 cm.
1477. *A magyar iparművészet allegoriája*, plakett. Ö. br. 8—8·9 cm.
1478. *Zenélő angyalok*, plakett. Ö. br. 6·5—6·3 cm.
1479. *Hárfázó nő*, plakett. Ö. br. 6·7—6·5 cm.

1480. *Angyal*, plakett. Ö. ez. 6·8—6·4 cm.
 1481. *Hegedüs*, plakett. Ö. br. 5·6—5·8 cm.
 1482. *Zene*, plakett, zongora mellett két nőalak. Ö. ez. 6·8—9·4 cm.
 1483. *Elek Artur* plakettje. Ö. br. 13—11·8 cm.
 1484. *Millenniumi magyar korona* előlapi mintája, 1896. Br. öntv. 11·3 cm.
 1485. *Samassa József* egri érsek érme 80. születése napjára, 1908. V. ez. 5·6 cm.
 1486. *Árpádházi Szt. Erzsébet*, egyoldalú ovális plakett. Br. öntv. 51×66 mm.
 1487. *Széchenyi Ferenc gróf* plakettje. Ö. br. 4·8×6·3 cm.

F. BECK VILMOS, †.

1488. *Lechner Ödön* érme, hátlapján térdelő nőalak, 1911. Ö. br. 7·3 cm.
 1489. *Térdelő alak* madárral, hatszögű plakett. Ö. br. Sz. 5·8 cm.
 1490. *Három férfiakt*, plakett. Ö. br. 7·6—6·8 cm.
 1491. *Bacchus*, ovális érem. Ö. br. M. 5·7 cm.
 1492. *Lidi*, női fej. Ö. br. 10 cm.
 1493. *Mária*, 1911, női fej magas kalapban. Ö. br. 8·2 cm.
 1494. *Mária*, 1918. Női fej, kalappal. Ö. br. 9·8 cm.

BERÁN LAJOS, 1882—.

1495. *Éva*, plakett, 1910. Ö. br. 8—18·8 cm.
 1496. *Dante emlékérem*, előlapján a magyarság geniusza oltárnál, hátlapján Dante és Martell Károly alakja. 1921. Ö. br. 7·45 cm.
 1497. *I. honvéd gya ogezred* plakettje, Erzsébet királynénak hódoló honvédek. 1869—1909. V. br. 6·8—5·3 cm.
 1498. *Hadiérem*, rajta kígyókkal küzködő scita harcos. 1915. V. br. 9·5 cm.
 1499. *Chorin Ferenc* 70. születésnapja emlékére, hátlapján bányamunkással kezét fogó, a jogot ábrázoló nőalak. V. br. plakett. 4·3—6 cm.
 1500. *Gyermekfej*. Ö. br. érem. 11·5 cm.
 1501. *Tisza emléklakett*, hátlapján a marosvásárhelyi

- városház, búcsúzó katonával, 1914–15. V. ez. 5·5–8 cm.
1502. *Székely Ferencnek* a belvárosi takarékpénztár tisztviselői. V. br. plakett.
1503. *A budapesti* 1. honvéd gyalogezred özvegy és árva segélyalapja javára a Népoperában tartott hangverseny emlékérmé; előlapján magyar leány kalapjába hulló pénzzel, hátlapján a magyar címer, 1917. Ö. br. 8. cm.
1504. *Zsuzsánna* a fürdőben. Ö. br. érem. 7·8 cm.
1505. *Erzsébet királyné* emlékérem, ovális; az «egyes honvéd»-ek sapkajelvénye. V. hadifém. M. 4·7 cm.
1506. «*Primavera*», plakett, rajta madár dalát hallgató nő lanttal. Ö. br. 19–11·2 cm.
1507. *Áldozati jelenet*, plakett. Ö. br. 10–7·8 cm.
1508. *Trefort Ágoston* plakettje; hátl. munkás és múzsa. (Iparműv. Társ. kiadv.) V. br. 59×61 mm.
1509. *Fadrusz János* érme, hátl. a pozsonyi címer, 1909. V. br. 4·1 mm.
1510. *A budapesti teigazdasági kiállítás* plakettje, férfi és női munkás alakjával, 1909. V. br. 7·0×4·5 cm.
1511. *Ferencvárosi Tornaklub* fülezett érme, előlapon athleta ókori sisakkal, zászlót s koszorút tartva, V. br. 40 mm.
1512. *Magy. Építőművészek Szövets.*-nek érme; meztelen férfi görög templom mintáját mutatja a Nikét tartó Athénének; V. br. 55 mm.
1513. *Cserháti Jenő M. Mérnök- és Építészegyleti* díjplakettje. V. br. 51×79 mm.
1514. *Liszt Ferenc* plakettje, 1911. V. br. 49×80 mm.
1515. *Magyar Siklub* plakettje. V. br. 39×60 mm.
1516. *barátosi Porzsolt Ernő* díjplakettje. V. br. 37×65.
1517. *A keresked. miniszter* iparművészeti érme; előlapján Pallas- és Hermes-fej, mod. V. br. 60 mm.
1518. *Kis gyermek* arckép-érem, 1904. Br. öntv. 110 mm.
1519. *Végh Gusztai* arckép-érme, 1916. Br. öntv. 111 mm.
1520. *Herczel Manó dr.* tanár plakettje; hátl. operációs jelenet. V. br. 100×73 mm.
1521. *A nyitrai* 14. honvéd gyalogezred sapkajelvényének

mintája, felfelé lépő honvéd, a háttérben a nyitrai vár, 1916. Br. öntv. 116×166 mm.

1522. *Iparműv. Társ.* plakettje a limanovai hősök emlékére, előlapján rohamozó huszárok, 1918. Ö. hadifém. 90×58 mm.

1523. *Ipolyi Arnold* érme, születése 100. évfordulójára, elő- és hátlap, 1923. Br. öntv. 70 mm.

(Kép XXVI. tábla.)

1524. *Ferenc József* unitárius püspök arcképes kerek plakettje; hátl. *Dávid Ferenc János Zsigmond* királyt áttéríti az unitárius vallásra. 1923. Ö. br. 140 mm.

1525. *M. A. C.* elesett hőseinek érme, 1920. Ö. br. 57 cm.

BETHLEN GYULA, 1879—.

1528. *Kertészegyesület* 25 éves jubileumi érme, 1910. V. br. 51 cm.

1527. *Ludovika Akadémia* plakettje a *Ludovika-szoborra*. V. br. 63×48 mm.

BOEHM JÓZSEF DÁNIEL, 1794—1865.

1528. *A M. Tud. Akadémia* dr. Baumgarten Nándornak 1915. Két bronz érem fémkeretben. V. br. 45 cm.

1529. *Lablach Alajos* érme, Bécs, 1825. V. ez. 425 cm.

1530. *Károly Lajos főherceg* emlékére, 1843. V. br. 52 cm.

1531. *Ferdinánd* magy. kir. érme, a nagyszebeni hódolat, hátlapján Erdély címere, 1837. V. br. 47 cm.

1532. *Mária Anna* cseh koronázási érme, hátlapján Csehország címere, 1836. V. br. 47 cm.

1533. *Colorado-Mansfeld gróf* érme, 70. szül. napjára, 1847. V. br. 53 cm.

1534. *Az egri székesegyház* felszentelésének emlékére, 1837. V. ez. 39 cm.

1535. *Jacquin József Ferenc* báró, botanikus emlékére, hátlapján a báró széken ülve, 1839. V. br. 52 cm.

1536. *Ferdinánd* osztrák császár érme, északolaszországi koronázása emlékére, hátlapján három alak, 1838. V. ez. 29 cm.

1537. *I. Ferenc és I. Ferdinánd* érme, hátlapján a bécsi pénzverő épülete, 1837.
1538. *Ferenc király* érme az egyetem 50 éves fennállása emlékére, 1830. V. ez. 2'7 cm.
1539. *Fodor Josepha* érme, Bécs, 1825. V. br. 4'2 cm.
1540. *Magyar Gazdasági Egyesület* érme, rajta nő bőség-szaruvál. V. br. 4'1 cm.
1541. *József nádor* érme, 1845. V. ez. 4'2 cm.
1542. *Ferenc József és Erzsébet* esküvői érme, 1854. V. ez. 2'9 cm.
1543. *V. Ferdinánd* cseh királyságának érme, hátlapján címer, fekvő oroszlánna, 1836. V. br. 4'7 cm.
1544. *Stift András báró* érme, 1834. V. br. 5'2 cm.
1545. *Baldacci, Antonius*, emlékérem, 1831. V. br. 4'4 cm.
1546. *I. Ferdinánd* császár érme, hátlapján Ausztria alakja, 1835. V. br. 4'6 cm.
1547. *I. Ferenc és II. József* érme az orvosegyetem restaurálásának emlékére, hátlapján nőalak kígyóval, 1825. V. ez. 4'45 cm.
1548. *Orvosok*, természettudósok ülésének emlékére. (Vindobona Phisiologis, hátlapján XAIPEIN felirat.) 1832. V. br. 4'1 cm.
1549. *Aloysia Boehm*, a művész feleségének emlékére, hátlapján szoptató anya, 1839. V. ez. 2'5 cm.
1550. *Virágtárlati díjérem*, 1857. Előlapján ülő szárnyas angyal pálmaággal és magyar címer, hátlapján felirat. V. ez. 4'7 cm.
1551. *Kiállítási díjérem*, 1835. Előlapján I. Ferdinánd császár képe, hátlapján felirat. V. br. 4'5 cm.
1552. *I. Ferenc és V. Ferdinánd* érme, ez utóbbi megkoronáztatásának emlékére, hátlapján terebélyes fa alatt magyar címer. V. ez. 5 cm.
Boehm József Edgár, XIX. sz.
1553. *Drake Ferenc* első angol szobrának képével, 1883. V. br. 53 mm.

BORAI VIKTOR.

1554. *Lovas*, érem. Ö. br. 10'4 cm.
1555. *Nő lóháton*, érem. Ö. br. 9'5 cm.

1556. *Pegasus*, érem. Ö. br. 10·5 cm.
 1557. *Kossuth Ferenc* érme. Ö. br. 6·5 cm.

CSILLAG ISTVÁN, 1881—.

1558. *Misi*, 1920., fiú fej. Ö. br. 11·5 cm.
 1559. *Lenke*, 1920., női fej. Ö. br. 14 cm.
 1560. *Ancsurka*, 1920., női fej. Ö. br. 10·5 cm.
 1561. *Férfi-fej*. Ö. br. plakett. 11·5—8·5 cm.
 1562. *Margit*, 1920. Ö. br. plakett. 15·5—11 cm.
 1563. *Férfi-fej*. Ö. br. plakett. 11·5—8·5 cm.
 1564. *Kettős mellkép*: anya és gyermeke. Ö. br. érem.
 11·5 cm.
 1565. *Férfi-fej*. Ö. br. érem. 4·5 cm.
 1566. *Bruck Lajos* emlékplakett, 1840—1910. V. br.
 5—4 cm.
 1567. *Női mellkép*, 1907. V. br. plakett, 14—10 cm.
 1568. *Dr. Vázsonyi Vilmos* emlékplakett, 1901—1911.
 V. br. 5·5—4 cm.
 1569. «*Dr. Laky Mátyás*, a temesvári m. kir. áll. főreál-
 iskola igazgatója, 1880—1910». V. br. érem,
 5·5 cm.
 1570. *Dr. Goldzieher Vilmos* érme, születésének 60-ik
 évfordulója alkalmából. 5·5 cm.
 1571. *Kazinczy* plakett. V. br. 3·5—3·1 cm.
 1572. «*Lóczy Lajosnak* 1909 márciusában tanítványai és
 tisztelői». V. br. plakett. 8·5—6 cm.
 1573. *LUX ET PAX* plakett. V. br. 3·5—3·1 cm.
 1574. *Drégely Gábor* érme, 1920. Ö. br. 12·5 cm.
 1575. *Buckó*, 1918., gyermekfej. Ö. br. 15 cm.
 1576. *Bandi*, 1918., gyermekfej. Ö. br. 13 cm.
 1577. *Bruck Lajos* emlékplakett. Ö. br., márványtömbön.
 15·5—12 cm.
 1578. *Urbán Sámuel*, plakett. Ö. br. márványtömbön.
 16·5—14·5 cm.
 1579. *Önarckép*, plakett. Ö. br. falapon. 10—10 cm.
 1580. *Férfi-fej*. Ö. br. plakett. 7·3—8·3 cm.
 1581. *Falk Zsigmond* plakett, 70 éves nyomdászságának
 emlékére. 1913. V. br. 4·7—6 cm.

CSISZÉR JÁNOS (ZSÁKODI), 1883—.

1582. *Concha Győző*, 40 éves tanárságának emlék-plakettje. 1912. V. br. 4·1—6·2 cm.
 1583. *Kiss József* emlékplakett, 1913. V. br. 5·8—8 cm.
 1584. *Wlassics Gyula* mellképes plakettje, 1912. V. br. 53—81 mm.
 1585. *Görgey Artur* érme, 1911. V. br. 6 cm.

ESSOE ERZSÉBET (1915—1922.).

1586. *Hadiérem*, előlapján férfialak karddal, hátlapján két küzdő oroszlán, 1917. Ö. vas. 6·55 cm.
 (Kép XXIII. tábla.)
 1587. *Konyovics Demeter* érme, hátlapján griff. 1917. Ö. vas. 5·5 cm.
 1588. *Oswald Boelcke* érme, hátlapján lángokból kiemelkedő sas. 1916. Ö. vas. 6·1 cm.
 1589. *Ferenc József* plakett, 1915. Ö. br. 11·8—7·8 cm.
 1590. «*Mater Dolorosa*», érem, hátlapján Krisztus sírbetétele. Ö. br. 7·8 cm.
 1591. *IV. Károly király* érme, hátlapján sas. Ö. br. 8·3 cm.
 1592. *Beethoven* emlékérem, 1920. Hátlapján szt. Cecilia és női szent hegedűvel. Ö. br. 8·4 cm.
 1593. *Ifju feje*, plakett, 1915. Ö. br. 14·5—10·5 cm.
 1594. *Horthy Miklós* érme, 1921. Hátlapján biga. Ö. br. 8·1 cm.
 1595. *IV. Károly király* érme, hátlapján a király lovon, a koronázási jelvényekkel. Ö. br. 7 cm.
 1596. 1918. évi forradalom emlékérem, előlapján férfifej, hátlapján elvonuló királyok. Ö. br. 6·5 cm.
 1597. *Habich György* érme, 1919. Hátlapján álló nőalak. Ö. br. 6 cm.
 1598. *Háborús érem*, 1916. Előlapján Hungária feje, hátlapján két angyal által tartott koronás magyar címer. Ö. br. 7 cm.
 1599. *A világháború emlékérem*, előlapján halálfej, hátlapján harcos alakja. Ö. br. 6·7 cm.
 1600. *Háborús érem*, rajta férfialak sisakban, jobbáiban rövid karddal. Ö. br. 7 cm.
 1601. *Háborús emlékérem*, előlapján kétfejű sas, hátlapján allegorikus menet. Ö. br. 5·6 cm.

1602. *Sopron visszacsatolásának* emlékérmé, 1922. Elő- és hátlap. Előlapján magyar harcos feje, hátlapján Patrona Hungariæ és két angyal. Ö. br. 7·3 cm.
1603. *Horthy Miklós* érme, 1916. Hátlapján csatahajó. Ö. br. 3·8 cm.
1604. *Festészet*, plakett. Nőalak ecsettel és palettával. Biszkvit. 17·7—9·2 cm.
1605. *Gyermekfej*, biszkvitérem. 8·7 cm.
1606. *József főherceg* érme, 1918. Hátlapján kard. Ö. br. 8 cm.
1607. *Sovietrepublika*, érem, 1919. Előlapján Medusafej, hátlapján terebélyes fa akasztott emberekkel. Ö. br. 7 cm.
1608. *Manfr. Freih. v. Richthofen*, emlékérem, 1818. Előlapján kiterjesztett szárnyu génusz, hátlapján felirat. Ö. br. 8 cm.
1609. *Önarcképes* érem, hátlapon Pallas egy satyrt üstökénél rázza, 1919. Br. ö. 72 mm.
1610. *Müncheni magyarok* érme a hazatérő katonákra. Előlap hegedülő nő, 1919. Br. ö. 51 mm.

EXNER KÁROLY, 1850—.

1611. *Glück Frigyes* úr tiszteletére a «Magyar szakácsok köre». V. ez. plakett. 1913. 3·6—5·6 cm.
1612. *A fővárosi sörfőző* megnyitása emlékére vert érem; rajta elől vértés lovas, hátul Mátyás király mellképe. 1914. V. br. 5 cm.
1613. *Exner* szobrász önarcképe, kerek médaillon, 1879. Ö. br. 8·5 cm.
1614. *Siketnémák* iparkiallításának érme a váci intézet 100 éves ünnepén, 1902. Előlapján ülő nő gyermekleánnyal. V. br. 3·6 cm.
1615. *Schweidel József* emlékérmé, 1900. V. br. 3·6 cm.

F. B.

1616. *Budapesti III. ker. M. K. Á. Főgimnázium* jutalomérme, ülő alakkal. Próbaveret. V. br. 5·1 cm.

F. V.

1617. *Fadrusz János* érme. Ö. br. 7'5 cm.
 FÜLÖP ELEMÉR (Felsőöri), 1882—.
 1618. *Felsőöri Fülöp Gabriella* érme, 1921. Falapon.
 Ö. br. 12'3 cm.
 1619. *Stanislaus Kral* százados érme, 1915. Ö. br. 19'7 cm.
 1620. *Grancy Alfons báró* érme, falapon, 1915. Ö. br.
 19 cm.
 FERENCZY ISTVÁN, 1792—1856.
 1620a. VII. Pius pápa érme, hátlapján épület. V. br.
 5'1 cm.

GALAMBOS A.

1621. *A világháboru* kitörésének emlékérmé; előlapján
 II. Vilmos császár, hátlapján kard, 1914. V. ez.
 3'5 cm.
 1622. *Nagy Frigyes* plakett, hátlapján német felirat.
 V. ón. 6—9'1 cm.
 1623. *Háborus* érem, előlapján II. Vilmos német császár
 képmása, hátlapján a császári korona német fel-
 irattal, 1914. Ö. br. 106 cm.

GÁRDOS ALADÁR, 1878—.

1624. *Joannovics György* emléklakett, 1821—1909. V. br.
 3—5 cm.
 1625. *Dr. Balassa József* tanár emlékérmé, 1918. V. br.
 5'05 cm.

GERL KÁROLY, 1857—1907.

1626. *Kárpát Egyesület* Amateur Fotografiai kiállításának
 érme, allegorikus jelenettel, 1890.
 1627. *Gerl* szobrász szülei 35 éves házasságuk emlékérmé,
 1888. V. br. 5'1 cm.
 1628. *Belhary János* min. tanácsos emlékérmé, hátlapján
 hegyes tájkép, 1893. V. ez. 4'2 cm.
 1629. *Wekerle Sándor* érme az o. m. bányászati és
 kohászati egyesület nagybányai közgyűlésére,
 1894. V. ez. 3'65 cm.
 1630. *Lukács László* érem, hátlapján bányász-címerrel,
 1897. V. ez. 4'2 cm.

1631. A tud. egyetem alapításának emlékérmé Ferenc József képmásával. Jelezve K. B., 1880. V. br. 6·8 cm.
 1632. *Gyermekfej*. V. ólom plakett. 2·1—2·4 cm.
 1633. *Jókai Mór* 50 éves írói jubileumára vert érem, 1893. Br. 4·8 cm.
 1634. «*Méine Erste Kopf Gravur*», 1877. V. br. érem. 5·2 cm.
 1635. «*Az érdemnek*» ülő angyalokkal és ipari jelvényekkel. V. ólom. 5·5 cm.
 1636. *Viktoria nagyhercegnő* érme. V. ólom. 5·7 cm.
 1637. *Rimely Károly dr.* besztercebányai püspök emlékérmé, hátlapján a püspök címere, 1904. V. ez. 4·5 cm.
 1638. *Magyar Numizmatikai Társulat* tagsági érme; előlapján Szt. László lovon, hátlapján a magyar címer. A legrégebb magyar tallér nyomán készült. (II. Ulászló, 1499.) 1909. V. ez.
 1639. *Gerl Károly* plakettje, 1906. Br. ö. 104—150 mm.

HAFNER ANTAL.

1640. *Faun és Nymfa*, kerek medaillon. Ö. br. 10·2 cm.
 1641. *Gyermek képmás*, ovális medaillon. Ö. br. 16 cm.
 1642. *Férfi-arckép*, kerek medaillon. Ö. br. 13·1 cm.

HORVAY JÁNOS, 1873—.

1643. *Ádám és Éva*, két plakett. Ö. ón, bronzozott. 16·5—39·5 cm.
 1644. *Vöröskereszt kórházvonat* plakett, rajta hátán sebesült katonát vivő Merkur. Ö. br. 24·4—15·5 cm.

HURTAY LAJOS.

1645. *Odescalchi Arthur herceg* arck. plakettje, 1908. Ö. feh. fém. 119—187 mm.

ISTÓK JÁNOS, 1873—.

1646. *A magyar labdarúgók szövetségének* Corinthián Vándordíja, 1909. V. ez. 5—9 cm.
 1647. *A temesvári élelmezési, háztartási és konyhaművészeti kiállítás* érme, hátlapján két tölgyfa, 1908. V. br. 4·6 cm.

JUHÁSZ GYULA.

1648. *Gabelsberger* emléklakett. V. br. 4·85—7·5 cm.
 1649. *Lanton játszó nő*, plakett, vert bádög ezüstözve.
 5·5—7·4 cm.
 1650. *Szilágyi Dezső* plakettje. Ö. br. 13—19·9 cm.
 1651. *Húsipari kiállítás* plakettje, előlapján térdelő nőalak
 két címerrel, hátlapján bikát vezető férfi. V. br.
 V. br. 6·1—4·8 cm.
 1652. *A nemzetközi Balesetügyi, Iparegészségügyi és*
Munkásjóléti kiállítás érme. Budapest, 1907.
 Előlapján *Geniusz* magyar címerrel, hátlapján
 munkást ápoló nő. V. br. 5·5 cm.
 1653. *Szilágyi Dezső* emléklakett, 1901. V. br. 3·4—
 5·2 cm.
 1654. *Táncoló leány*, préselt ezüst plakett. 3·2—7 cm.
 1655. *Női mellkép*, plakett. V. br. 7—3·5 cm.
 1656. *Schönherr Gyula*, plakett, 1908. V. br. 7—4·5 cm.

KALMÁR ELZA.

1657. *Horthy Miklós* kormányzó plakettje. Ö. br.
 1658. *Férfi-képmás*, érem. Ö. br. 6·8 cm.
 1659. *Női akt*, plakett. Ö. br. 5·8—22 cm.

KARL HENRIK M.

1660. *Kovachich Márton György* emlékérmé, 1813. V. ez.
 4·4 cm.
 1661. *A magyar iparegyesület* érme, 1846. V. ez. 3·5 cm.
 1662. *Ferenc József* emlékérem, hátlapján latin felirat,
 1852. V. br. 5·4 cm.
 1663. *Győri «iparműkiállítás»* emlékére vert díj-érem,
 1846. V. e. 36 mm. (Vast. 4 mm.)
 1663a. *A keszthelyi Georgicon* díj-érme, rajta József nádor
 szánt, hát. Ceres. V. ón. 6·4 cm. *Kép XXII. tábl.*

KISS FERENC.

1664. *Vágtató huszár*, trébelt ezüst érem. 5·7 cm.
 1665. *«Ha a föld Isten kalapja»*, trébelt réz érem. 5·6 cm.
 1666. *Kutya*, leveles indák közt. Ö. br. érem. 6·7 cm.
 1667. *Budapesti I. honvéd* ker. tartalékos tiszt iskolá.

tornaversenyének plakettje, rajta kézigránátot dobó sisakos férfi. Ö. ez. 4'6—5 cm.

1668. *A magyaróvári* gazd. akadémia érme, 1918, magvető alakjával, ovális. V. ón. 3'5 cm.

KIS JÓZSEF.

1669. *Löwy Árpád dr.* (Réthy L.) érme. Ö. br. 13'2 cm.

KLEEBERG A.

1670. *Battyányi Lajos gróf* ovális emlékérmé. († 1848.) 1870. M. = 3'2 cm.
 1671. *József nádor* halálának emlékérmé (1847), 1876. V. ez. 3'35 cm.
 1672. *Ferenc József és Erzsébet* királyné koronázási érme, 1867. V. ón. 4'8 cm.
 1673. «*A budapesti koronázás emlékeül*», *Ferenc József és Erzsébet* képmásával. 1867. V. ón. 3'75 cm.
 1674. *Koronázási emlékérem*, hátlapján *Andrássy Gyula* minisztériuma, 1867. V. ón. 5'2 cm.
 1675. *Teleki László gróf* emlékérmé, hátlapján allegorikus nőalak, 1861. V. br. 5'8 cm.
 1676. *Deák Ferenc* emlékérem, hátlapján felirat, 1867. V. ón. 4 cm.

KORÁNYI FELICITAS.

1677. *Fiatal nő feje*, érem. Ö. br. 12'2 cm.
 1678. *Férfi és női tanulmányfej*, két plakett. Ö. br. Fa-lapon. 11'5—14'2 és 11'7—13'6 cm.
 1679. *Gobbi Alajos* érme, 80. szül. napjára. Ö. br. Fa-lapon. 18 cm.

KÖRMENDI-FRIM J.

1680. *József kir. herceg* szanatórium-egyesület érme, előlapján *József főherceg és Augusztá*, hátlapján kereszt és kígyó. Füllel. V. ez. 3'8 cm.
 1681. *Hazai Samu báró* honv. miniszter érme, 1917. V. ólom. 5'5 cm.
 1682. *Sarbo Leó* emlékérmé, 1912. V. br. 5'5 cm.
 1683. *Khuen-Héderváry Károly* grófnak a belügyminisztérium tisztikara, 1912. V. br. 5'5 cm.

1684. *Ribári Mór* érme, 1873—1913. V. br. 5·5 cm.
 1685. *Gerő Ödön* érme, hátlapján babérkoszorú, 1916.
 Ö. ón. 8·8 cm.
 1686. *Vámbéry Armin* plakett 80. születésnapja emlékére. V. br. 6·6 cm.
 1687. *M. T. K.* plakettje, rajta ülő férfialak karddal és koszorúval, 1888—1913. V. br. 4·7—8·15 cm.
 1688. *Dr. Grosz Gyula* plakettje, 1912. Ö. br. 18·8—14·3 cm.

KUN JÓZSEF.

1689. *Izabella* főhercegasszony érme, a miskolci országos háziipar és amateur kiállításra, 1912. V. ez. 4 cm.

LORÁNCZI ANTAL, 1856—.

1690. *Hilibi Haller József* emlékplakettje, 1906. V. br. 4·7—6·1 cm.
 1691. *A kereskedelemügyi miniszter* érme az orsz. kath. legényegyesület félszázados jubileumi munkakiállítása alkalmából. V. br. 6 cm.
 1692. *Széchenyi István gróf* emlékére, a soproni szobor leleplezésére, 1897. Önt. br. 7·5 cm.
 1693. *Tisza Kálmán* tíz évi miniszterelnökségének emlékére, 1885. V. ez. 7 cm.
 1694. *Pay'r Edének* a régi hívek 1878—1903. Emlékplakett. Ez. galvanó. 5·6—7·5 cm.

MARÓTI GÉZA.

1695. *Alpár Ignác* emlékplakett, búzakoszorúval, 1912. V. br. 4·8—9 cm.
 1696. *A kereskedelemügyi m. kir. miniszter* érme a pécsi ipari és mezőgazdasági kiállításra, 1907. V. ez. 6 cm.

MÁTRAI LAJOS.

1697. *Zichy Nándor grófnak*, a Szent István-Társulat elnökének; hátlapján Szt. István trónon ülve, 1909. V. br. 5·8—8 cm.

MEDGYESSY FERENC.

1698. *Menekülők*, plakett. Ö. br. 31'2—20'5 cm.

MESTER.

1699. *Cherven Flóris* emléklakett, 1911. V. br. 3'6—5'5 cm.

MOIRET ÖDÖN.

1700. *Virágos Budapest bizottság* plakettje virágot öntöző magyar leány alakjával. Hosszúkás nyolcszögű. V. br. 7'1—11'1 cm.

MURÁNYI GYULA.

1701. *Női arckép*, plakett, Zsolnay-féle keménycserép. 11'7—11'7 cm.

1702. *Táncoló halál*, plakett, 1914. Ö. br. Falapon. 11'4—19'1 cm.

1703. *Haydn* emléklakett (1732—1809). Ö. br. Falapon. 12'7—15'2 cm.

1704. *Pécsi József*, ovális érem, 1918. Ö. br. Falapon. M. = 19'9 cm.

1705. *Gold Simon dr.* plakettje. V. br. 5'1—5'5 cm.

1706. *Kúnos Ignác* emléklakett, a Keleti Akadémia 20 éves fennállásának alkalmából. V. br. 3'5—6'8 cm.

1707. *Vámbéry* emléklakett, 1909. V. br. 6—5'4 cm.

1708. *Szamek Zsigmond* emléklakett, 1917. V. hadifém. 3'6—7 cm.

1709. *Budapesti II. kirakatverseny* plakettje, 1911. V. br. 6'1—10'1 cm.

1710. *Francesco Ferrer* emlékérmé fáklyát tartó férfi alakjával. V. br. 5'05 cm.

1711. «*Bölcsesség, erő, szépség*». V. br. érem. 6'1 cm.

1712. *József főherceg* érme, Kárpátok—Doberdó emlékére, hátlapján oroszán. V. br. 5'9 cm.

1713. *Dr. Incze Henrik* emlékérem. V. br. 4'5 cm.

1714. *Mikszáth Kálmán* emlékérem, 1910. V. br. 4'1 cm.

1715. *Khuen-Héderváry Károly* gróf emléklakettje. V. br. 3'5—7 cm.

1716. *Fayer Miksa* halálára készült plakett, gyászoló menetet ábrázol, 1916. V. hadifém. 10·1—5·9 cm.
 1717. *Dr. Plósz Sándor* 70. szül. napjára, a budapesti Tud. Egyetem perjogi szemináriuma, 1916. V. br. plakett. 6—7·6 cm.
 1718. *Pintér József* negyedszázados működése emlékére, 1908. V. br. plakett. 4·9—7·1 cm.
 1719. *Pablo Casals* emléklakett. V. br. 5·3—7·1 cm.
 1720. *Borászati és pincegazdasági gépek és eszközök* kiállítása; előlapján József főherceg, védnök képmása, hátlapján munkálkodó férfi- és nőalak, 1914. V. br. 8·45—5·8 cm.
 1721. *Harryson* plakett. V. hadifém, 1916. 6·2—8·8 cm.
 1722. *Heine* emléklakett. Ö. br. 5·4—8·5 cm.
 1723. *A Világbéke* háromszögű emléklakettje, térdelő kőfaragó alakjával, 1917.
 1724. *Murányi önarcképe*. V. ón plakett. 4·5—4·3 cm.
 1725. *Gelléri Mór* emléklakett, 1910. V. br. 5·5—3·8 cm.
 1726. *Beethoven* plakett, középen Beethoven feje, kétoldalt allegórikus jelenetek. V. ón. 13·3—5·4 cm.
 1727. *Lánczy Leó* v. b. t. t. emlékérmé. V. br. 5 cm.
 1728. *Lánczy Leó* plakettje (félalak); mod. V. br. 53×86
 1729. *Sztehlo Róbert dr.* plakettje, 1913. V. br. 4·2×7 cm.
 1730. *Lukács László dr.* érme, 1910. V. br. 6·0 cm.

PATZO P.

1731. *Schlosser Imre F. T. C.* plakettje. V. br. 3·5—6 cm.
 1732. *Korneuburgi* hadsegélyző plakettje, 1915. V. br. 7×4 cm.
 1733. *Szerzetes* érme. V. br. 6×7 cm.

RADNITZKY KÁROLY, 1818—1879.

1734. *I. Ferenc József és Erzsébet* emlékérmé az 1857. évi Jász-Kun kerületi látogatás alkalmára. V. br. 3·85 cm.
 1735. *Esztergomi székesegyház* emlékérmé, 1856. V. br. 4·5 cm.
 1736. *Mária Terézia* emlékérem «A déli részek anyas-országba kebelezésének évszázados emlékére». Hátlapján allegórikus jelenet, Hungária alakjával, 1879.

1737. *Czuczor-Fogarasi* érem, a magyar nyelv szótára befejezésének emlékére, 1874. V. br. 4·3 cm.
1738. *Toldy Ferenc* érme, írói pályája félszázéves ünnepére, 1871. V. br. 3·7 cm.
1739. *A selmecbányai bányák százéves emlékünnepe* re vert érem, Mária Terézia képmásával, 1870. Br. 7. cm.
1740. *Scitovszky János* esztergomi hercegprímás emléké-
érme, hátlapján kehely, 1859. V. ez. 4·5 cm.
1741. *A M. Tudományos Akadémia-épület* emlékérmé,
hátlapján felirat, 1865. V. br. 5·1 cm.
1742. *Bruch báró* érme, 1857. V. br. 6·7 cm.
1743. *A bécsi egyetem* alapításának emlékérmé, előlapján
IV. Rudolf kiadja az alapítólevelet, hátlapján a
tudományt jelképező nőalak és ifjú fáklyával,
1365—1865. V. br. 7·9 cm.
1744. *Carl Freiherr v. Scheuchenstuel* érme, hátlapján
címer, 1864. V. br. 6·9 cm.
1745. *A német orvosok és természetvizsgálók XXII. bécsi*
kongresszusának emlékérmé, hátlapján Ausztria
alakja két címerpajzzsal. 1856. V. br. 6·9 cm.
1746. *Concordatum* emlékérem, 1856. Előlapján bibliai
jelenet : ego sum via, veritas et vita ; hátlapján
felirat. V. br. 6 cm.

Ifj. RADNITZKY KÁROLY, 1855.

1747. *Ormós Zsigmond* főispán érme, 1883. V. br. 4·9 cm.

RÁPOLTI L.

1748. *Arató katona*, 1918. V. br. 5·5 cm.

RÉCSEY FERENC.

1749. *Főköttős női fej*, plakett, 1915. Önt. ez. 39×47 mm.

REISNER J.

1750. *Lukács László* pénzügyminiszter körmöcbányai lá-
togatásának emlékére vert érem, rajta lebegő
angyal bőségszaruval, 1901. V. ez. 2·5 cm.
1751. *Görög* jelenetes érem. V. ön. 4·3 cm.
1752. *Az angol királyi család* érme. V. ön. 3·8 cm.

1753. «Manchester Whitworth Institute» érme, allegórikus jelenettel, 1889. V. ön. 7·2 cm.
1754. A körmöcbányai Nándor altáró emléklakettje V. Ferdinánd és I. Ferenc József képmásával. V. br. 5·8—4 cm.
1755. Az Orsz. Bányászati és Kohászati Egyesület Körmöcbányán tartott közgyűlésének emlékérmé, Farbaky István képmásával, 1909. V. br. 4·5 cm.
1756. Reitzner Miksa pénzverő igazgató plakettje, 1867—1907. V. br. 5·1—5·6 cm.
1757. Teleky Géza gróf érme, az Orsz. Magy. Bány. és Koh. Egyesületnek 1898-ban Pécsen tartott közgyűlése alkalmából. Hátlapján bányamű. V. br. 4·2 cm.
1758. Graenzenstein Béla államtitkár plakettje. V. ez. 3·45—4·7 cm.

REMÉNYI JÓZSEF.

1759. Orpheus, plakett, hárfán játszó, térdelő férfialakkal. Ö. br. 6·1—5·7 cm.
1760. Léda a hattyuval, érem. Ö. br. 8·5 cm.
1761. Házassági érem, férfi és nő Ámorral. Ö. br. 7·9 cm.
1762. Nyilas ember nyúllal, érem. Ö. br. 6·4 cm.
1763. Menekülés. Ö. br. plakett. 11—9 cm.
1764. Beke Manó egy. tanárnak tanítványai és barátai, 1922. Hátlapján a munka és szeretet allegóriája. Ö. br. érem. 11·5 cm.
1765. Dohnányi Ernő érme, elő- és hátlap, ez utóbbin a zene allegóriája. Ö. br. 10 cm.
1766. Méry Berci és Reinfeld Böske házassági emlékérmé, 1920. Ö. br. 10·2 cm.
1767. Seenger Béla kőfaragó-cég 50 éves fennállásának emlékérmé. Elő- és hátlap, az előlapon a két cégtulajdonos arcképe, hátlapján allegórikus férfialak. Ö. br. 8·3 cm.
1768. Ticharich Zdenka érme. Elő- és hátlap, ez utóbbin orgonán játszó nő. Ö. br. 6 cm.
1769. Kerner István főzeneigazgató érme, 1923. Elő- és hátlap, ez utóbbin allegórikus nőalak. Ö. br. 6 cm.

1770. *Kodály Zoltán* érme, hátlapján allegorikus férfialak lanttal. Ö. br. 9 cm.
1771. *Erkel Ferenc* érem a Filharmoniai Társaság 70 éves fennállása emlékére. Elő- és hátlap, az utóbbin felirat. Ö. br. 6·2 cm.
1772. *Basilides Mária* érme, 1923. Elő- és hátlap, ez utóbbin gyermekeinek előéneklő női alak. Ö. br. 6 cm.
1773. *Gyermekfej*, a művész fiának arcképe. Ö. br. érem. 8·5 cm.
1774. *Nő kígyóval*. Ö. br. plakett. 14—12 cm.
1775. *Karikázó*. Ö. br. érem. 9·2 cm.
1776. *Incseledés*. Ö. br. plakett. 10·7—8·8 cm.
1777. *Beethoven* emléklakett. Ö. br. 12·8—11·3 cm.
1778. *Sámson és Delila*. Ö. br. plakett. 9—8 cm.
1779. «*Gyü te fakó!*» Ö. br. érem. 9·2 cm.
1780. *Álom*. Ö. br. plakett. 13—13 cm.
1781. *Körösfői Kriesch Aladár* érme; elő- és hátlap, ez utóbbin magas széken ülő festőművész. Ö. br. 6·3 cm.
1782. «*Faludy Palmus* négyéves korában, 1923». Elő- és hátlap, ez utóbbin virágokat hintő gyermekalak. Ö. br. érem. 5·3 cm.
1783. *Nő sárkánnyal*, ö. br. érem. 6·3 cm.
1784. «*A paradicsom öre*». Ö. br. érem. 6·2 cm.
1785. *Nő tükörrel*. Ö. br. érem. 6·2 cm.
1786. *Dr. Térey Gábor* érme, születésének 60-ik évfordulójára. Ö. br. 6 cm.
1787. *Nő virágokkal*. Ö. br. érem. 6·3 cm.
1788. *Szablya János és neje*. Házasságuk első évfordulójának emlékére. Elő- és hátlap. Ö. br. 6·3 cm.
1789. *Csajka István* érme. Elő- és hátlap, ez utóbbin stíl. virágtő. Ö. br. 6·3 cm.
1790. *Erkel Ferenc*, a Filharmóniai Társaság alapítója. Ö. br. érem. 6·8 cm.
1791. *Dr. Göbl Albin és Úrhegyi Márta* házassági érme. Elő- és hátlap férj és feleség arcképével. Ö. br. 6 cm.
1792. *Férfifej*, a művész atyjának érme, születésének 69-ik

- évfordulójára. Elő- és hátlap, ez utóbbin sárkánnyal küzdő férfi. Ö. br. 6 cm.
1793. *Petrovics Elek* érme, 1923. Elő- és hátlap, ez utóbbin az Orsz. M. Szépművészeti Múzeum látképe. Ö. br. 6 cm.
1794. *Reményi K. Andris*, a művész gyermeke féléves korában, 1923. Elő- és hátlap, ez utóbbin tejes palackból szopó gyermek. Ö. br. érem. 5 cm.
1795. *Petőfi Sándor* emlékérem, születésének 100 éves évfordulójára, 1923. Elő- és hátlap, ez utóbbin a szabadság és szerelem allegóriája. Ö. br. 5·1 cm.
1796. *Kner Izidor* jubileumi érme, nyomdája 40 éves fennállása emlékére. Elő- és hátlap, ez utóbbin Merkur alakja. Ö. br. 6 cm.
1797. *Úrhegyi Márta* eljegyzési érme, 1923. Elő- és hátlap, ez utóbbin női akt Amorettekkel. Ö. br. 6 cm.
1798. «*Gondviselés*». Ö. br. érem. 7·7—5 cm.
1799. *Seenger Béla* érme, 1923. Elő- és hátlap, ez utóbbin férfi buzogánnyal. Ö. br. 7·5 cm.
1800. *Seenger Viktor* érme, 1923. Elő- és hátlap, ez utóbbin mythologiai jelenet. Ö. br. 7 cm.
1801. *Csányi Károly* 25 éves szolgálatának emlékére. Elő- és hátlap, ez utóbbin műtárgyat szemlélő allegorikus férfialak. Ö. br. 7·2 cm.
1802. «*Telcs Edének*, ki szárnyra segítve repülni tanított». Elő- és hátlap, ez utóbbin szobrász-műterem részlete. 1923. Ö. br. érem. 7 cm.
1803. *Tóbiás Mária* érme, 1923. Elő- és hátlap, ez utóbbin térdeplő női akt. Ö. br. 6 cm.
1804. «*Egy nap a paradicsomban*». Ö. br. érem. 7 cm.
1805. *Niels P. Thomsennek* hálával és szeretettel dr. Haimann és családja. Gyermekeit ölelő férfi, mellette térdeplő neje. Ö. br. érem. 9 cm.
1806. *Táncolok*. Ö. br. érem. 6·5 cm.
1807. «*Boldog új esztendőt*». Bőségszarút tartó angyal. Ö. br. érem. 7·3 cm.
1808. *Ady Endre* érme. Elő- és hátlap, ez utóbbin férfi-akt, támadó kígyóval. 7·5 cm.
1809. *Női fej*, a művész feleségének érme. Elő- és hátlap,

- ez utóbbin gyermekkel játszó férfi és nő. Ö. br.
7·2 cm.
1810. *Női fej*, a művész feleségének arcképe. Ö. br. érem.
7·5 cm.
1811. *Búcsuzás*. Ö. br. érem. 8·5 cm.
1812. *Madách Imre* emlékérem. Ö. br. 8 cm.
1813. *Baum Karcsi*, érem. Elő- és hátlap, ez utóbbin
kutyával játszó fiú. Ö. br. 4 cm.
1814. *Apponyi Sándor gróf* érme. Elő- és hátlap, ez utóbbin
könyv Apponyi-címerrel. Ö. br. 7 cm.

RIGELE A.

1815. *Liszt-jubileum* érme, hátlapján lant, 1811—1911.
Füllel. V. ez. 2·9 cm.
1816. *Liszt Ferenc* érem, hátlapján géniusz. V. ez. 2·9 cm.

RÓNA JÓZSEF, 1861—.

1817. *Orsz. M. Képzőművészeti Társulat* emléklakettje,
rózsátót öntöző nőalakkal, 1861—1911. V. br.
6·1—8·8 cm.

SCHWARTZ ISTVÁN, 1851—.

1818. *Rondó*, plakett, rajta fa körül táncoló négy gyermek-
alak. V. br. 8—7·9 cm.
1819. *Erzsébet királyné* érme, ovális. Ö. br. M = 8·8 cm.
1820. *Heinrich v. Angeli* emléklakettje, hátlapján felirat.
Nyolcszögű. V. ez. 2·4—2·9 cm.
1821. *Billroth* emlékérem, 60. szül. napjára, hátlapján
latin felirat, 1889. V. br. 6·25 cm.
1822. *Erzsébet királyné* halálára készült érem. Előlapján
a királyné a ravatalon, hátlapján gyászoló nőalak,
1898. V. br. 4 cm.
1823. *Leányfej*, jobbranéző arcélben. Ö. br. medaillon.
10·1 cm.
1824. *Székesfehérvári orsz. kiállítás* érme, allegorikus
jelenettel, 1879.
1825. *Hall város* 600 éves fennállásának emlékérmé ; elő-
lapján két nőalak, hátlapján város látképe ; elő-
térben bányász, 1903. V. br. 5 cm.
1826. *Egylevés ezüst* pénz, Ferdinánd bolgár király kép-
másával, 1910. V. ez. 2·3 cm.

1827. Orsz. Nőiparkiallítás érme, Budapest, Kóburg hercegné képmásával, 1881. V. br. 3·6 cm.
 1828. A Természettudományi Társulat Szily Kálmán plakettje, 1898. V. br. 4·9—7 cm.
 1829. Országos Általános Kiállítás érme. Budapest, 1885. V. br. 6·65 cm.
 1830. Ötperperás ezüst pénz, Nikita király képmásával, 1909. V. 3·6 cm.
 1831. Egy dinár, hátlapján Petar király képmása, 1915. V. ez. 2·3 cm.
 1832. Az osztrák nemzeti bank alapításának (1816) emlékérmé; előlapján két férfi, hátlapján latin felirat, 1916. 6·6 cm.
 1833. Gyógyvizet ivó férfi, plakett. Ö. br. 13—7 cm.
 1834. Bécsi jubileumi iparkiallítás érme, 1888. V. br. 65 mm.
 1835. «Allegro» feliratu plakett. Zivataros felhőben az Atyaisten arca; a felhő felett zenekar körvonalai, az üstdobot Beethoven (?) kezeli. Modern. V. br. 80×80 mm.

STRINGOVITS FERRY.

1836. Dr. Siklóssy László érme. Ö. br., falapon. 21 cm.
 1837. Dr. Falk Pál érme, 1920. Ö. br., falapon. 18·5 cm.
 1838. Berán Irén, ovális plakett. Ö. br., falapon. 29—21·5 cm.
 1839. Női fej, ovális. Ö. br. plakett, falapon. 21—15 cm.
 1840. Felix Aladár érme, 1921. Ö. br., falapon. 15·5 cm.
 1841. Női fej, ovális. Ö. br. plakett, falapon. 26—19·5 cm.
 1842. Kurzweil Ede, ovális plakett. Far. gyöngyház. 3·5—2·8 cm.
 1843. Madonnafej, ovális plakett. Ö. br., falapon. 14—11 cm.
 1844. Női fej, a művésznő önarcképe. Ö. br. plakett, falapon. 9·5—9·5 cm.
 1845. Csorba Ily, ovális plakett, 1922. Ö. br., márványtömbön. 21—15 cm.
 1846. Jancsi és Teri, kettős gyermek mellkép. Ö. br. plakett. 17—14 cm.

1847. *Kettős arckép*, férfi és női fej. Ö. ezüst plakett.
4—3 cm.
1848. *Salome*, ovális plakett. Far. gyöngyház. 4'4—
2'4 cm.
1849. *Mater dolorosa*, ovális plakett. Far. gyöngyház.
3'7—2'8 cm.

STROBL ALAJOS.

1850. *Ormodity Vilmos* plakettje (egyold.), Br. ö. 128 × 194
1851. *Hauszmann Alajos* érme, hátlapja Marótítól. V. br.
ezüstözve. (?) 8 cm.

STUCKHART FERENC.

1852. *József császár* szobrának leleplezési emlékérmé;
előlapján József császár képmása, hátlapján a
lovasszobor. Bécs, 1806. V. br.
1853. *I. Ferenc* és *M. Ludovica*, *Napoleon* és *M. Ludovica*
érme, hátlapján nő két bőségszaruval, 1810.
Füllel. V. ez. 3'35 cm.
1854. *Keresztelési* érem. Előlapján Jézus születése, hát-
lapján német felirat. V. ez. 4'7 cm.
1855. *Hódolat a nőknek*, bronzérem, allegórikus nő-
alakokkal. V. 3'8 cm.
1856. *Haydn* születésének századik évfordulójára vert
érem, 1832. Ez. 3'1 cm.
1857. *Barátság* érem, rajta virágos oszlop angyallal.
V. ez. 3'7 cm.
1858. *Mozart* érem hátlapja, rajta nő hárfával és Amo-
rettel. (1791 é.). V. ez. 3'7 cm.
1859. *Mária Terézia*, II. József és Nagy Frigyes érme,
hátlapon genius és 1799 dec. 31. V. ez. 37 mm.
1860. *Ferenc* császár és *Mária Luiza* esküvői érme, 1808.
V. br. 49 mm.
1861. *Ferenc császár* és *Mária Luiza* esküvői érme, 1808.
V. br. 49 mm.
1862. *Napoleon* — *Mária Luiza* házassági érme, hátlap
Guillemartól, 1810. V. ez. 47 mm.
1863. *A szentszövetség* érme, I. Ferenc császár, I. Sándor
cár és III. Frigyes Vilmos király arcképével,

- hátlapján verses felirat (azonos Wurschbauer érmével!), 1814. V. ez. 48 mm.
1864. *Schwarzenberg és Metternich hercegek érme*, 1814. V. ez. 43 mm.
1865. *III. Pius pápának Rómába való visszatérésére készült érem*, 1814. V. ez. 40 mm.
1866. *Keresztelő érem*. Előlap : kereszt jelenete, hátlap : hit, remény, szeretet allegóriája ; XIX. század eleje. V. ez. 44 mm.
1867. *Keresztelő érem*. Elől Madonna Jézussal ölében, mellette Keresztelő Szent János, hátl. (azonos Wurschbauer Keresztelő Szent János érmével!) vers, körül farkába harapó kígyó ; XIX. sz. eleje. V. ez. 44 mm.
1868. *Keresztelő érem*. Előlap : Szent János Jézust kereszteli, hátl. : angyalok felhőn ; XIX. sz. eleje. V. ez. 42 mm.
1869. *Névnapi érem*, Előlap : a bölcsesség vezeti a reményt, hátl. ném. vers ; XIX. sz. eleje. V. br. 39 mm.
1870. *Házassági érem*, Hymen koszorúval és fáklyával, hátl. (Guillemardtól) : fiúcska és leánykát szalag köti egybe ; XIX. sz. eleje. V. ez. 42 mm.
1871. *Házassági érem*, fiatal párt Hymen koszorúzza, hátl. Amor olajat önt a szeretet lángjába ; XIX. sz. eleje. V. ez. 44 mm.
1872. *Szorgalmi érem*. Szt. Anna tanítja Szt. Máriát, hátl. ném. vers, füllel, XIX. sz. eleje. V. ez. 31 mm.
1873. *Iskolai jutalom-érem* ; előlap : éremkiosztás az iskolában, hátl. : méhkast és bőségszarút tartó putto ; XIX. sz. eleje. V. ez. 43 mm.
1874. *Szorgalmi díjérem*; ülő Pallas gyermeknek érmet ad át, hátl. német felírás ; XIX. sz. eleje. V. sárgaréz, 40 mm.
1875. *Nepom. Szt. János érme* ; hátl. : koszorúban hal feje és német vers ; XIX. sz. eleje. V. ez. 33 mm.
1876. *Barátság érem* ; előlap : nőalak virágfűzért köt főtörzsre ; hátlap : német vers (ábrázolás és vers azonos Wurschbauer érmével!, csak a koszorúk lánc hiányzik a hátlaon s a méret kisebb), XIX. sz. eleje. V. ez. 37 mm.

1877. *Bérmálási jelenet*, a hátl. német vers, XIX. sz. eleje. V. ez. 37 mm.

SZAMOSI SOÓS.

1878. *Pécsi dalárda* 50 éves jubileumi érme, 1912. V. br. 80 mm.

SZÁNTÓ GERGELY, 1886—.

1879. *József főherceg* plakett, 1917. Ö. br. 8·7—10·6 cm.
 1880. *Krisch Aladár* emlékérmé, hátlapján kalotaszegi temetőrészlet, allegorikus alakkal. Ö. br. 9·5 cm.
 1881. *Madách Imre* születésének százéves emlékére érem, hátlapján Ádám és Éva. Ö. br. 8 cm.
 1882. *Jókai Mór* emlékérmé, 1825—1904. Hátlapján ülő ősmagyar alak. Ö. br. 8 cm.
 1883. *Nusi*, érem. Ö. br. 3·7 cm.
 1884. *Báró Eötvös József* emlékérmé; elő- és hátlap, ez utóbbin ülő magyar alakja.
 1885. *Gróf Széchenyi István*, emlékérmé; elő- és hátlap, rajta három építőmunkás alakja. Ö. br.
 1886. *Hausse és Baisse*, elő- és hátlap, 1923. Ö. br. 6·5 cm.
 1887. «*Cica*», gyermekfej. Ö. br. érem. 6·2 cm.
 1888. *Arany János* emlékérmé. Elő- és hátlap, ez utóbbin Toldi Miklós alakja. Ö. br. 8 cm.

SZÁRNOVSZKY FERENC, †.

1889. *Munkácsy*, plakett, galv. plasztika. 6·5—8·5 cm.
 1890. *Siklóssy Irma* érme. Ö. br. 5·1 cm.
 1891. *Szent László* érem, hátlapján a leányszabadítás. Füllel, 1892. V. br. 4·2 cm.
 1892. *Munkácsy Mihály* plakettje. Ö. br. 9·2—12·7 cm.
 1893. Az *Iparművészeti Múzeum* aranyérme, 1896. V. br. 6 cm.
 1894. *Hubay Jenő* plakettje. Ö. br. 7—5 cm.
 1895. *Vadnay Károlyné* érme, XIX. sz. 2. fele. Ö. fehér fém. 51 mm.

SZÁSZ VILMOS, †.

1896. *Horthy Miklós*, a Novara parancsnokának emlékérmé, 1917. V. hadifém. 3·7 cm.

1897. IV. Károly király nyolcszögű érme, hátlapján Zita királyné mellképe, 1916. V. hadifém. 2·4 cm.

SZÉKELY K.

1898. A *hadi repülőgép-kiállítás* emlékérmé, rajta légsavar katonával, 1917. V. hadifém. 5·9 cm.
1899. A *honvédelmi minisztérium* hadsegélyző érme, rajta a térdelő anyát Hungária köpenyével védi, 1916. V. hadifém. 6·1 cm.

SZENTGYÖRGYI ISTVÁN, 1881—.

1900. *Ilonka*, érem, 1917. Ö. br. 22·5 cm. Fekete márványtömbön.
1901. *Tallian Emil* plakettje. V. br. 4·9—6 cm.
1902. *Berzeviczy Albert* emlékérmé, «hetvenedik születésnapjára a m. k. vallás- és közoktatásügyi miniszter», hátlapján babérág és felirat, 1923. Ö. br. Elő- és hátlap, falapon. 9·7 cm.
1903. *Lola*, ovális érem. Ö. br. Falapon. M. = 23·3 cm.
1904. *Erzsébet királyné* emlékérmé, hátlapján kettős kereszt és «Ezen a helyen dobbant utolsót Erzsébet királyné magyar szíve» felirat. Elő- és hátlap. Ö. br. Falapon. 8·9 cm.
1905. *Maca*, nyolcszögű plakett, 1917. V. br. 2—2 cm.
1906. *Tomy*, gyermekfej, érem, 1915. Ö. br. 11·4 cm.
1907. *Tomy*, az előbbinek kis vert példánya. 1·2 cm.
1908. *Gizike*, női fej, nyolcszögű plakett, 1916. Ö. br. Falapon. 17·5—17·8 cm.
1909. *Gizike*, az előbbinek kis vert példánya. 1·8 cm.
1910. *Andriska*, gyermekfej, érem, 1922. Ö. br. 11·3 cm.

SZENTPÉTERI JÓZSEF, 1781—1862.

1911. *Keresztút*, plakett, trébelt ezüst. 20·9—16 cm.

SZÓDY SZILÁRD.

1912. «*Győzelem*», Puttóktól kísért babérgalyakat hordó férfi. Ö. br. plakett, márványlapon. 19—14 cm.
1913. Г. H. ПОТАННБ író és etnografus. Ö. br. plakett márványlapon. 16·8—15·3 cm.
1914. *Tolstoi* plakett, márványlapon. Ö. br. 20·5—11 cm.

1915. *Harmonikázó orosz férfi*. Ö. br. plakett. 18·5—8·3 cm.
1916. *Charon a görög mithologia alvilági révésze hajón, körülötte holtak mezítelen alakjai*. Ö. br. érem, márványlapon. 20·5 cm.
1917. *«Memento Mori»*; fekvő szárnyas angyal előtt a «Halál» allegorikus alakja homokórával. Ö. br. érem, márványlapon. 20·5 cm.
1918. *Vörös terror*, emlékérem, a budapesti olasz misszió-nak az általa teljesített jó szolgálatokért. Elő- és hátlap, márványlapon. Ö. br. 11·5 cm.
1919. *«Forradalom 1918, X. 31»*, a földből kinövő nagy ököl elől menekülő férfi- és nőalakok. Ö. bronz-plakett. 20—18 cm.
1920. *Fehérház* emlékplakett. Kétfejű sárkányt fojtogató férfi, fent magyar korona. Ö. br., márványlapon. 19—15 cm.
1921. *«A hadifogság allegóriája»*, megbilincselte ülő férfi. Ö. br. érem, márványlapon. 13·5 cm.
1922. *Női fej*, sapkában, prémgallérral. Ö. br. plakett, márványlapon. 12·8—12·5 cm.
1923. *«Adus»*, női fej. Ö. br. plakett, márványlapon. 25·6—25·6 cm.
1924. *Ch. R. Darwin* emlékplakett. Ö. br., márványlapon. 33·5—22·5 cm.
1925. *Darwin (kis)* emlékplakett. Ö. br. 6·3—4·3 cm.
1926. *Calvin*, emlékplakett. Ö. br. 7—4·8 cm.
1927. *Maurer János emlékverseny* plakett. Ö. br. 7—4·5 cm.
1928. *Magyar amatőrfényképezők orsz. szövetségének* plakettje. Ö. br. 5—4·5 cm.
1929. *Iskolatársak* emlékplakettje, kettős férfiakt. Ö. br. 3·3—1·8 cm.
1930. *Budapesti Egyetemi Athletikai Club* plakettje, virágokat hintő lebegő nőalak. Ö. br. 7—4·5 cm.
1931. *Magyar Királyság* jelvény. Ö. br. 1·8—2·5 cm.
1932. *Fehérház* jelvény, sárkányt ölő férfialakkal. Ö. ón. 2·5—2 cm.
1933. *Forradalom (kis)* plakett. Ö. br. 4·2—5 cm.
1934. *Vörös terror (kis)*. Ö. br. érem. 3·3 cm.

1935. Orsz. Kisgazda-földművespárt jelvénye. Ö. br. 3'5—3 cm.
 1936. Romanelli ezredes tiszteletére készült érem; előlapján sárkányt leszűrő római katona hátlapján olasz felirat, 1920. V. hadifém. 3'3 cm.
 1937. Hadviselt szellemi munkások egyesületének plakettje, 1919. V. hadifém. 2'65—3 cm.

TELCS EDE, 1872—.

1938. Zimmermann rotterdami polgármester érme; hátlapján Mucius Scævola alakja, 1923. V. br. 10 cm.
 1939. Női sport érem, lándzsát hajító amazon alakjával. V. br. 4'1 cm.
 1940. Gronningen felmentésének emlékplakettje, Rabenhaupt képmásával és a kisdobos alakjával, 1672—1922. V. br. 4'8—4'8 cm.
 1941. Néhai Telcs Edéné Gerőfi Anna emlékplakettje, 1910. V. br. 4'5—5'1 cm.
 1942. Löwenstein Arnold emlékérmé, 1912. V. ez. 5 cm.
 1943. Kuhn et Co. cég répamagnemesítési emlékplakettje (1922), V. br. 5'2—7'2 cm.
 1944. Arnold Gilissen emlékérmé, hátlapján három címer és felirat, 1921. V. br. 5'9 cm.
 1945. David Kroll emlékérmé (1922). V. br.
 1946. Giacomo Puccini plakett, 1906. V. br. 3'4—5'4 cm. (Kép XXIV. tábla.)
 1947. Popper Dávid emlékplakett, 1906. V. br. 3'9—5 cm.
 1948. Táncoló faungyermekek, érem. Ö. br. 10 cm.
 1949. A zene, két angyalka alakjával. Ovális medaillon. (1921.) Ö. br. 18'15 cm.
 1950. A tánc, két táncoló angyalka, ovális médaillon. (1921.) Ö. br. M. = 18'2 cm.
 1951. Rablótámadás, középkori nőalakot átkaroló férfi, 1922. Ö. br. plakett. 18'4—22'9 cm.
 1952. Dessewffy Aristid emlékplakett, 1911. Ö. br. 14'4—18'8 cm.
 1953. Gyermekfej. Ö. br. plakett. 9'7—8'7 cm.
 1954. Kacsoh Pongrácz érme. Öntött br. 13 cm.
 1955. Mozart, 1922. Öntött bronz érem. 11'5 cm.
 1956. Keresztelő érem, tulipánok között ülő gyermekkel, 1920. Ovális. Ö. br. M. = 17'2 cm.

1957. *Budapest székesfőváros díja*, ovális érem, füllel.
Rajta oltárnál áldozó fiú Pallas Athenával. V. br.
M. = 4·05 cm.
1958. «*Obadja*» rotterdami kath. legényegylet érme,
1921, rajta álló férfi karddal. V. br. 3·3 cm.
1959. *Gyermek tragikus maszkkal*, ovális érem. V. br.
H = 3·1 cm.
1960. *Gyermekleány virágokkal*. V. br. érem (1920).
3 cm.
1961. *Gyermekleány virágokkal*. V. br. érem, 1920. 3 cm.
1962. *Zenélő Pán* állatokkal, 1922. V. br. érem. 4·1 cm.
1963. *Ágon ülő, éneklő Amorett*, madarakkal, 1921. V. br.
4·1 cm.
1964. *Edelmetalaal Bedrijven*. Utrecht. Térdelve kala-
páló Amorettel, 1921. V. br. 4·1 cm.
1965. *Edelmetal Bedrijven* érem, rajta ülő nőalak, előtte
Amorett ötvöstárgyakkal, 1921. V. br. 4·1 cm.
1966. *Wertheim Armin és neje Grünfeld Irma* emlék-
érme, 1912. V. br. 5·5 cm.
1967. *Beethoven* emlékplakett, 1920. V. br. 4·7—5·65 cm.
1968. *Holland korcsolyaegylet* érme. V. br. 3·8 cm.
1969. *Jac. J. van Goor* plakettje 30 éves működése
emlékére, rajta Amorett, vállán koszorús ötvös-
kalapács, 1921. Ö. br. 17·7—23·3 cm.
1970. *Arz vezérezredes* emlékére Marosvásárhely város,
hátlapján Szt. György a sárkánnyal, 1916. V.
hadifém. 5·5—6·5 cm.
1971. *Turini magyar kiállítás* plakettje, 1911. V. br.
77×51 mm.

TIMÁR JÁNOS.

1972. *Dick Arnold dr.* plakettje, 1894—1914. Ö. br.
8·5—12·1 cm.

TÓTH GYULA.

1973. *Dr. Müller Ede*, plakett, 1915. Ö. br. 6·8—8·35 cm.
1974. *Bleszl Ferenc* érme, 40 éves szolgálati jubileuma
alkalmából, hátlapján gyümölcsfa. Esztergom,
1916. Ö. br. 7·4 cm.

1975. *Unseren Major*, ovális érem, rajta kaszás- és szántó katona alakja, 1917. M = 7 cm.
1976. A *Reformáció* 400 éves jubileumára készült érem; előlapján Luther a wormsi gyűlésen, hátlapján felirat, 1917. V. hadifém. 6,55 cm.
1977. *Krisztus a keresztfán*, plakett. Ö. br. 19–10 cm.
1978. *Vágyódás*, plakett. Felhők közt megjelenő nőalak felé sűrű bozóton keresztül gázoló férfi. Ö. br. 10–9 cm.
1979. *Férfifej*, plakett, a művész önarcképe. Ö. br. 10–10 cm.
1980. «*Venci sógorom*», plakett, férfifej. Ö. ezüst. 9–7,5 cm.
1981. *Attila temetése*, plakett. Ö. br. 18,5–8,5 cm.
1982. «*Kikelet*», plakett, női akt. Ö. ezüst. 10–7 cm.
1983. *Attila*, plakett. Ö. br. 9–8 cm.
1984. A *wormsi gyűlés* emlékérmé, a reformáció 400 éves jubileumára. Ö. horgany. 6,5 cm.
1985. *Királyleány*, plakett. Alacsony széken ülő nőalak, kezében tükörrel, kétoldalt neki ékszereket felajánló alakokkal. Ö. br. 19–6,5 cm.
1986. Az Orsz. Magy. *Iparművészeti Társulat* plakettje, középen az iparművészet virágos fája két allegorikus alakkal. Ö. br. 9–7 cm.
1987. *Karácsonyi emlékplakett*, 1922., a gyermek Jézus imádását ábrázoló jelenettel. Ö. ezüst. 5–5,5 cm.
1988. *Luther Márton* érem a reformáció 400 éves jubileumára. Ö. br. 8,5 cm.
1989. *Szent Imre* emlékérem. Ö. br. 9 cm.
1990. *Kurucfej*, érem; elő- és hátlap, ez utóbbin török fogságban synylódó rab magyar. Ö. br. 7 cm.
1991. Az Orsz. M. *Iparművészeti Társulat* pecsétje. Nőalak a tőle kétoldalt oszlopokon elhelyezett díszedények fölé babérgalyakat tart. Ö. br. érem. 8,5 cm.
1992. *Toldi Miklós* mint győztes a lovagtornán. Ö. ezüst érem. 7,5 cm.
1993. *Amorettek*, plakett. Ö. ez. 13–4 cm.
1994. «*Tavaszi*», plakett, allegorikus jelenettel. Ö. br. 11–8 cm.

1995. *Akvilēja ostroma*, plakett. Ö. br. 12·7—9 cm.
 1996. *Krisztus siratása*, plakett. Ö. ezüst. 6·5—4·5 cm.
 1997. *Szűz Mária a gyermek Jézussal*, plakett. Ö. ezüst. 6—4 cm.
 1998. *Hunyadi László*, lovon teljes vértetben. Ö. ezüst plakett. 5·5—6 cm.
 1999. *Női akt*, plakett. Ö. br. 5—3 cm.
 2000. «*Juci*», plakett. Ábrándozó leány mellképe, a háttérben architektura és magyarviseletű alakok. Ö. br. 15—14 cm.
 2001. *Czakó Elemér dr.* plakettje; elő- és hátlap, ez utóbbin allegorikus jelenet és felirat, 1922. Ö. br. 13·2—13·2 cm.
 2002. «*Loncika*», plakett. Fiatal leány mellképe. Ö. br. 18·3—15·3 cm.

VÁGÓ DEZSŐ.

2003. «*Március*», rajta férfialak, leveles ággal, 1909. Ö. br. plakett. 3·8—6·5 cm.
 2004. *Bókay Árpád* plakettje, hátlapján ekét húzó férfi. V. br. 6·3—6·5 cm.
 2005. *Vas- és gépipari* kiállítás plakettje, József főherceg mellképével, 1911. V. br. aranyozva. 5·8—6·5 cm.

WEINBERGER A.

2006. *Petőfi* emlékérem, hátlapján babérág, 1823—1849. V. br. 3·1 cm.
 2007. *A nő*, öntött bronz medaillon. Átm. 12·8 cm.
 2008. «*Unsere Ältern*», plakett, idősebb férfi és nő mellképvel. V. br. 5—4·8 cm.
 2009. *I. Ferdinánd* bolgár cár plakettje (egyold.), 1915. Br. ö. 81×108 cm.
 2010. *IV. Károly* király huszárezredesi egyenruhában lóháton, mod. V. br. 61 mm.
 2011. *Hötzenendorfi Conrad* br. érme, hátlapján vértetett középkori vitéz, nagy címeres pajzsra támaszkodva, 1915. V. br. 61 mm.

WURSCHBAUER KÁROLY.

2012. *Keresztelő érem*, előlapján Krisztus megkereszteltetése, hátlapján német felirat. Kis füllel. V. ez. 4·4 cm.
2013. *Naptár érem*, 1808. évre. V. ez. 5·2 cm.
2014. *I. Ferenc király és neje Carolina Augusta érme*, 1817. Hátlapján áldozati oltár előtt görög-ruhás nőalak, a háttérben Alvinc látképe. V. ez. 5·1 cm.
2015. *A szentszövetség érme*, I. Ferenc császár, I. Sándor cár, III. Frigyes Vilmos kir. arcképével, hátlapján verses felirat (azonos Stuckhart érmével!), 1814. V. ez. 36 mm.
2016. *Ferenc császár és Carolina Aug. császárné erdélyi látogatásának érme*. 1817. V. ez. 39 mm.
2017. *Szentgyörgy érem*, hátlapján Jézus kereszteltetése. XIX. sz. eleje. V. ez. 44 mm.
2018. *Barátság érem*; előlapján nő virágfüzért köt egy fatörzsre, hátlapján német vers, koszorúk láncában (ábrázolás és vers azonos Stuckhart érmével!). XIX. sz. eleje. V. ez. 43 mm.
2019. *Keresztelő érem*; előlapján Ker. Szt. János, hátlapján német vers (azonos Stuckhart érmével!) s e körül farkába harapó kígyó (= az örökkévalóság jelképe). XIX. sz. eleje. V. br. 36 mm.

ZALA GYÖRGY 1858—.

2020. *Kautz Gyula plakettje*, 1829—1909. V. br. 5·8—9·1 cm.

ZUTT A. RICHARD.

2021. *Bachánsnő*, érem. Ö. br. 6·1 cm.
2022. *Ádám és Éva*, ovális érem, füllel. Ö. ez. M = 3·9 cm.
2023. *N(emzeti) T(anács) érme*, 1918. V. ón. 3·8 cm.
2024. *A «Szt. István» hadihajó vízrebocsátásának emlékérmé*, hátlapján Herkules kalapáccsal, 1914. Ovális. V. br. M = 8 cm.
2025. *Háborus érem*, ovális; rajta elől gyászoló nő alakja, hátul latin felirat, 1914. Füllel. V. ez. M = 4·9 cm.

2026. *Hősök emlékére*, plakett, előlapján kétfejű sárkánnyal küzdő férfi, hátlapján felirat.
2027. *Kéve hadiérem*, 1914. Előlapján sárkánnyal küzdő férfi, hátlapján búzakéve, kard és évszám. Ö. br. 8 cm.
2028. *Hadsegélyző hivatal érme*, 1914. Előlapján hadiárvékat gondozó szárnyas angyal, hátlapján magyar címer. Ö. br. 6·7 cm.

NÉVTELEN.

2029. *Pázmány Péter* bíboros esztergomi érsek emlékére, hátlapján címere. V. ez. 3·3 cm.
2030. *Kisfaludy Sándor* érme. V. ón, bronzoza. 5·6 cm.
2031. *Farsangi* jelvény, éremalaku, 1886. Galvanó. 9·4 cm.
2032. *A soproni 1498-iki harang újraöntésének emlékére*, hátlapján Gabriel arkangyal, 1836—7. Ö. br. 2·5 cm.
2033. *Pesti gyepe*, érem, hátlapján csikáját szoptató kanca. 1830. V. ez. 4·2 cm.
2034. *Kopácsy József* érsek nagyszombati beiktatásának érme, előlapján a székesegyház, hátlapján felirat, 1844. V. ez. 2·6 cm.
2035. *Kossuth Lajos* emlékére, hátlapján felirat, 1894. V. br. 5 cm.
2036. *Az 1865. országgyűlés megnyitásának emlékére*; előlapján az Országház, hátlapján a magyar címer. V. br. 3·8 cm.
2037. *Dante* érem, 1321—1921. V. br. Füllel. 2·9 cm.
2038. *III. Béla király* érme. V. br. 7 cm.
2039. *V. István király* érme. V. br. 7 cm.
2040. *Debreceni iparművészeti kiállítás* plakettje, rajta a művészet nemtője kovácsoló férfi alakjával, 1909. V. ez. 5·9—6·9 cm.

VII. OSZTRÁK ÉRMEK ÉS PLAKETTEK.

a) XVI. század.

2041. *Ferdinand* ezüst érme, hátlapján Miksa és neje.
1563. Füllel. V. 3'4 cm.
2042. *Castaldo* († 1562), érem, hátlapján erdélyi tájkép
nőalakkal. V. ez.
2042a. *Ferdinand* tiroli herceg érme, hátlapján Welser
Filippina képmása. 1580. Ö. ez.

b) XVII. század.

G. F. M.

2043. *Buda* visszafoglalásának emlékérmé. 1686. V. ez.
2'7 cm.

P. H. M.

2044. *Kanizsa* visszafoglalásának emlékérmé, hátlapján
hódoló jelenet. 1690. V. ón. 5 cm.
2045. *Lipót császár* fia születésének emlékérmé, hátlapján
hegyes táj két nappal. 1682. V. ez. 4'15 cm.

P. S. (Peter Schell.)

2046. *Buda* visszafoglalásának emlékérmé, ovális, hátlap-
ján Szűz Mária négy térdelő alakkal. (1686.)
Füllel. V. sárgaréz. Sz.=4'5 cm.

I. S. (I. Schmeltring.)

2047. *Buda* visszavételének emlékérmé, előlapján Lotha-
ringiai Károly képmása, hátlapján allegorikus
jelenet. 1686. V. ón. 5'9 cm.

I. V.

2048. *Ausztriai Magdolna* érme, hátlapján ágbogas bokor.
Ö. br. 4'8 cm.

NÉVTELEN.

2049. *Székesfehérvár* visszafoglalásának érme, előlapján Lipót fiával diadalkocsin, hátlapján a város látképe. 1688. V. ez. 5 cm.
2050. *Esztergom* visszafoglalásának emlékérmé, előlapján a vár és város látképe, hátlapján német felirat. 1683. V. ez. 3·6 cm.
2051. *Pétersvárad* bevételének érme, előlapján angyal, hátlapján a vár látképe. 1694. V. ez. 4 cm.
2052. *Carafa* († 1693), érem, hátlapján címer. Ö. br. 5·2 cm.
2053. *I. Lipót* érme, 1683. Hátlapján az osztrák császári címer és az örökös tartományok címerei. Ezüstözött sárgaréz. 13·8 cm.
2054. *I. Lipót* érme Bécs felmentésére (1683), későbbi br. öntv. 13·5 cm.
- 2054a. *I. Lipót* császár és neje Eleonora érme, hátlapján jelképek. 1626. Füllel, ö. ez.
2055. *Hadi jelvények*, plakett. Ö. br.

c) *XVIII. század.*

P. A.

- 2055a. *Nep. Szt. János* emlékérem, előlapján híd felett a Szent alakja felhők közt, hátlapján két térdelő bányász és Madonna. 1724. V. e.

PÉTER BALDENBACH 1762—1802.

2056. *Mária Antonia* halálának emlékérmé 1793. V. ez.

D. BECKER (1740—46).

2057. *II. József* születésének emlékérmé, ovális érem, hátlapján a kígyókat fojtogató kis Herkules. 1741. V. ez. 4·8 cm.

IGNATZ DONNER.

2058. *II. József* érme, Belgrád visszafoglalásának emlékérmé, hátlapján emlékmű géniusszal. 1789. V. ez. 4·1 cm.
2059. *Laudon*, emlékérem, hátlapján a belgrádi vár látképe. 1789. V. ón. 4·7 cm.

MATHEUS DONNER 1704—1756.

2060. *Lotharingiai Ferenc és Mária Terézia érme.* V. ez. 4'5 cm.
2061. *Mária Terézia pozsonyi koronázásának emlékérmé, hátlapján a királynő lóháton.* 1741. V. ez. 4'4 cm.
2062. *Erdély pénzügyeinek rendezésére vert érem Mária Terézia képmásával.* 1747. V. ez. 4 cm.
2063. *Eszterházi Imre hercegprimás érme, hátlapján oltár.* 1738. V. ez. 2'35 cm.
2064. *I. Ferenc császár és Mária Terézia magyar királynő érme, hátlapján a bányászok hódolata.* 1751. V. ez.
2065. *Mária Terézia érme, hátlapján allegorikus jelenet.* V. br. 6'2 cm.

S. F.

2066. *Levantei Tallér, Mária Terézia mellképével.* 1780. V. ez. 4. cm.

P. KEISERSWERTH.

2067. *Erdély megerősítésének emlékérmé, Lotharingiai Ferenc és Mária Terézia páros képmásával.* 1762. V. br. 5'9 cm.
2068. *Mária Terézia emlékérmé, hátlapján a selmeci bányák.* 1765. V. ez. 4'75 cm.

MARTIN KRAFFT.

2069. *Kaunitz Vencel érme, hátlapján génusz.* 1773. V. br. 4'9 cm.
2070. *II. József frankfurti koronázásának érme, hátlapján a koronázás jelenete.* V. br. aranyozva. 6'3 cm.
2071. *Mária Terézia emlékérmé. hátlapján Justicia, egy rabbal.* 1770. V. br. 4'9 cm.
2072. *II. József érme Erdélybe érkezése emlékére, hátlapján lovon.* 1773. V. br. 5 cm.
2073. *II. József Erdélyből való távozásának emlékérmé (az előbbivel egyező képmással), hátlapján a kivonulás lovon.*

2074. *Migazzi Kristóf* váci püspök érme, hátlapján a székesegyház. 1772. V. ez. 5 cm.

2075. *Mária Terézia* érme a pénzverés megjavítására. 1778. V. br. 5 cm.

M.

2076. *Matt. Joh. Schullenburg* érme, hátlapján Velence erődei. 1716. V. br. 4·9 cm.

MOLLY.

2077. *Károly* osztr. főherceg érme, hátlapján hadi emblémák. 1799. Ö. vas. 4·7 cm.

L. PICHLER.

2078. *Schwarzenberg Károly herceg* érme, hátlapján görög harcos babérággal. V. br. 4·6 cm. XVIII. sz. vége.

GIOVANNI ANTONIO TODA.

2079. *Laudon*, érem, Belgrád visszafoglalásának emlékére, hátlapján Belgrád és vértess lovass. 1789. V. ón. 4·75 cm.

2080. *Migazzi* bíboros, váci püspök érme, hátlapján a vallás és tudomány alakjával. 1761. V. br. 5 cm.

2081. *Eszterházi Miklós* herceg érme, hátlapján a hercegi címer. 1770. V. ez. 3·4 cm.

JOHANN VINAZER.

2082. *II. Lipót* császár érme, a mantuai győzelem emlékére, a hátapon a hódoló Mantua alakja a császár előtt. 1791. V. br. 4·45 cm.

ANTON WIDEMAN, 1721—90.

2083. *Mária Terézia* emlékérem, hátlapján allegorikus jelenet Minervával. 1774. Ar. v. br. 4·4 cm.

2084. *II. József és Bourbon Erzsébet* esküvői emlékérmé, hátlapján oltárnál áldozó angyal. 1760. V. ez. 2·8 cm.

2085. *A Szent István-rend* alapításának emlékérmé, *Mária Terézia* magyar királynő alakjával. 1763. V. ez. 4 cm.

2086. II. József és Lipót érme, felvidéki bányák látogatásának emlékére, hátlapján mindketten bányászok közt lovon. 1764. V. ez. 3·6 cm.
2087. Zichy Ferenc győri püspök érme hátlapján asztal korszóval. 1774. V. ez. 4·65 cm.
2088. Ferenc és Mária Terézia érme, hátlapján folyamisten és Prágát jelképező nőalak. 1757. V. ez. 4·6 cm.
2089. Iskolai jutalomérem, előlapján Mária Terézia képmása, hátlapján Minerva gyermekekkel. 1774. V. ez. 4·45 cm.
2090. Mária Terézia érme, hátlapján Ferenc császár képmása (M. Donnertől). V. ez. 4·8 cm.
2091. Lichtenstein József Vencel herceg érme. 1773. V. ez.
2092. Károly fhg érme halálára. 1759. V. e. 4 cm.
2093. Mária Antoinette érme eljegyzésére. 1770. V. e. 4·4 cm.
2094. Mária Amália fhgnő érme házasságára. 1769. V. ez. 4·3 cm.
2095. II. Lipót érme házasságára Mária Ludovicával. 1765. V. ez. 4 cm.

I. N. WIRT.

2096. II. József és Mária Terézia két érme, egyik a «Ratio Educationis», másik a budai egyetem emlékére. 1780. V. ez. 5 cm.
2097. II. Lipót koronázási érme, hátlapján ágaskodó oroszlán címerrel. V. ez. (1790). 4·85 cm.
2098. Batthányi-Strattman Lajos herceg tallérja. 1789. V. ez. 3·3 cm.
2099. IV. Ferdinand szicíliai király és neje érme a pozsonyi koronázás látogatása emlékére. 1790. V. ez.

NÉVTELEN.

2100. I. Ferenc császári koronázásának érme, hátlapján kétfejű sas. Frankfurt. 1745. V. br. 4·3 cm.
2101. Keresztalakú érem, előlapján a Madonna, hátlapján lovas csatajelenet a török háborúból. Füllel. XVIII. sz. V. ez. 5·3—5·2 cm.

2102. *Savoyai Jenő* herceg halálának emlékérmé, hátlapján hadi emblémákon trónolva. 1736. V. ez. 4·35 cm.
2103. *Nep. Szt. János* érme, előlapján a prágai csoda, hátlapján ereklyetartó a pápa és egy király alakjával. 1721. V. ez. 4·9 cm.
2104. *Gúnyérem*. Mária Terézia prágai koronázása. 1743. V. br. 4·2 cm.
2105. *Gúnyérem* Mária Teréziára. 1743. V. br. 3·8 cm.
2106. *II. József* ovális medaillon. Ö. br. aranyozva. (Falapon.)
2107. *A szent család pihenője*, plakett. Ö. vas.

d) XIX—XX. század.

PETER BREITHUT, 1869—.

2108. *Max Neuda* 70 éves korában, érem, hátlapján két nőalak az ünnepeltnek virágot nyújt át. 1901. V. br. 6·05 cm.
2109. *Ed. Poetzl*, plakett. Ö. br. 10·2—15·3 cm.
2110. *Zumbusch Gáspár* szobrászművész érme, 1910. Hátlapján a mester bécsi Beethoven-szobrának képe. V. ez. 5·5 cm.

JOSEF CESAR, 1814—1876.

2111. *A budai Hentzi-émlék* leleplezésének érme, előlapján I. Ferenc József császár, hátlapján az emlékmű. V. br. 6·7 cm.
2112. *János főherceg* érme. 1843. Hátlapján felirat. V. br. 5 cm.
2113. *Altmann göttweigi apát* érme. 1812. V. ez.

F. DETLER.

2114. *Allegorikus jelenet*, frizalakú plakett. Ö. br.
- 2114a. *Emlékérem* VII. Pius pápa visszatérése alkalmából. 1814. Előlapján szt. Péter és angyal, hátlapján az oltári szentséget imádó női zárandok. V. ólom. 4·8 cm.

HANS DIETRICH.

2115. *Schiller szobor* leleplezésének emlékérmé. 1910. V. br. 6 cm.
 2116. *Baumgarten* Lajos emlékplakettje, hátlapján a kereskedelem és ipar alakjai. 1916. V. br. 7—6·15 cm.

FRANZ GAUL, 1802—1874.

2117. *Elssler Fanny* érme. 1842. Hátlapján táncoló nőalak. V. br. 4·5 cm. (Kép V. tábla.)

A. GUILLEMARD.

2118. *Naptár-érem*, 1808. V. br. 4·9 cm.
 2119. *II. Ferenc* császár érme Csehország felvirágzására, hátlapján allegorikus jelenet. 1804. V. ez. 4·9 cm.
 2120. *II. Ferenc* emlékérmé, hátlapján a prágai katonai gyakorlótér. 1804. V. ez. 3·9 cm.
 2121. *Iskolai* jutalomérem, Sokrates képmásával, hátlapján géniusz tanulóval. V. br. 3·9 cm.
 2122. *Mária Terézia* érme, hátlapján a botanika és az orvostudomány alakjai. 1775. V. ón. 5 cm.
 2123. *Naptár-érem*, az előlap közepén felhőn ülő angyalka kígyós bottal és tükörrel, a hátlap közepén MDCCCIX. évszám. V. ez. 4·9 cm.
 2124. *Károly Lajos* herceg érme. 1798. V. ez.

A. HARTIG.

2125. *A Karawanken-alagút* áttörésének emlékplakettje, előlapján munkás sárkánnyal, hátlapján a fűrási munka. 1905. V. ez. 3·3—4·5 cm.
 2126. *Károly* trónörökös érme, hátlapján hadihajó. 1914—1915. V. br. 6 cm.
 2127. *Ferenc Ferdinánd* trónörökös emlékérmé, hátlapján töviskoszorú. 1914.
 2128. *Ferenc József*, érem, hátlapján «Viribus Unitis 1914—1915» felirat. V. br. 6·05 cm.
 2129. *Renner Viktor* plakettje. 1909. V. br. 7·5—5 cm.

W. HEIDA.

2130. *Hadiautó* plakettje a vöröskereszt-egylet hadsegélyző hivatalának. 1916. V. hadifém. 9×6·3 cm.

LEOPOLD HEUBERGER (1815–30).

2131. *I. Ferenc* osztrák császár érme, préselt rézbádóg, aranyozva. 5·5 cm.
 2132. *József nádor* egylapú érme (a bécsi kongresszus résztvevőinek sorozatából). XIX. sz. eleje. Ö. vas. 5·5 cm.

O. HOFNER.

2133. *Magvető*, plakett. V. br. 5·4–9 cm.
 2134. *Herkules* az oroszlánál, nyolcszögű plakett. V. br. 7·5–8 cm.

LUDWIG HUIER, 1872–.

2135. Az «*Alpenverein*» bécsi közgyűlésének emlékplakettje, előlapján hegyi tájkép turista alakjával, hátlapján Bécs látképe. 1909. V. br. 5·9–7·9 cm.
 2136. *Dr. Julius Hofmann* plakettje. 1908. V. br. 4·65–7·5 cm.
 2137. *Anton Barthelm* érme. 1903. V. br. 5·5 cm.
 2138. *Kremsi kirándulás*, emlékplakett, női fejjel. 1906. V. br. 6–4 cm.
 2139. *Lovag Guttenberg Adolf* plakettje. 1909. Hátlapján felirat. V. br. 9–5·8 cm.
 2140. *Schaeffer Ágoston* plakettje, 1913. V. br. 6–5·5 cm.
 2141. *Bécs város* hódolati érme *Ferenc József* 60 éves uralkodói jubileumára, 1908. V. br. 8·5 cm.

HEINRICH JAUNER.

2142. *Battyányi Emil Gusztáv* gróf emlékérmé, hátlapján pelikán. 1896. V. br. 5·85 cm.
 2143. *I. Ferenc József* 25 éves császári uralkodásának emlékérmé, előlapján az uralkodó trónon ülve, allegorikus alakok közt, hátlapján Bécs címere. 1873. V. br. 7·15 cm.
 2144. *Fényképészeti díjérem*, előlapján *Mária Terézia* főhercegnő képmása, hátlapján kettős címer. 1890. V. br. 6·1 cm.
 2145. *Országos Iparegyesület* érme, ülő nőalakkal, hátlapján ipari jelvények. 1842–1892. V. br. 8·5 cm.
 2146. *Erdészeti és gazdasági kiállítás* érme, Bécs. Előlap-

ján nőalak bőségszaruval, hátlapján kétfejű sasos címer. 1890. V. ez. Ovális. M. = 8·2 cm.

2147. *Julie Rettich* udvari színésznő emlékérmé, hátlapján fekvő oroszlán. 1866. V. br. 4·45 cm.

2148. *Ziegler Klára* színművésznő érme, 1904. Hátlapján felirat. V. br. 5·1 cm.

H. KAUFMANN.

2149. *A magvető*, érem, hátlapján görög nő, ki sisakból fiút itat. 1905. V. br. 6 cm.

2150. «*Dem ewig Jungen*», egy festő emlékérmé. 1877. V. ez. 6 cm.

H. KAUTSCH.

2151. *Chyzer Kornél* (67 éves) emléklakett, hátlapján nőalak Hygiæa alakjával. 1903. Ez. galvano. 6·1—8·4 cm.

2152. *Ottó trónörökös* plakettje, hátlapján címer. 1916. V. br. 3—3 cm.

2153. *Szt. Hubert* érme, ovális, hátlapján kis fenyő- és tölgyág. V. br. M. = 7·6 cm.

2154. *Heinrich Heine* (1797—1856.), plakett, hátlapján lebegő nőalak koszorúval. V. br. ezüstözve. 4·5—7·6 cm.

2155. *A Boszniai kiállítás* plakettje a párisi világkiállításon. 1900. V. ez. (?) 10—8·05 cm.

2156. *Margo Lenbach* érme. V. br. 6 cm.

2157. *Jeane d'Arc* plakettje. Ö. fehér fém. 5·35—10 cm.

2158. *Lenbach*, plakett. 1903. V. br. 4·4—6·5 cm.

2159. *Párisi osztr.-magy. jótekonysági egyesület* plakettje, 1908. Előlapján alamizsnákat osztogató nő, hátlapján Ferenc József mellképe. V. br. 7·3—5 cm.

F. KOUNITZKY.

2160. *Tolstoi*-emlékérem. 1910. Ö. br. 10·1 cm.

2161. *Koch Róbert* orvostanár érme. 1910. Ö. br. 11·5 cm.

2162. *Björnson*, emlékérem, 1910. Ö. br. 10 cm.

2163. *Darwin*, emlékérem, 1910. Ö. br. 10·7 cm.

JOSEPH LANG, 1776—1835.

2164. *I. Ferenc* császár felgyógyulásának emlékérmé, hátlapján a párkák. 1826. V. ez. 3·7 cm.
 2165. *Raimund Ferdinand* emlékérmé, hátlapján színművészeti emblémák. Bécs, 1826. V. ón. 4·35 cm.
 2166. *Károly Ambrus* főherceg, esztergomi primás emlékérmé, hátlapján síremléke. 1809. V. ez. 5·4 cm.
 2167. *Wrbna Rudolf* gróf emlékérmé, hátlapján síremlék. 1823. Ö. vas.
 2168. *Jacquin József Ferenc* báró érme (hátlap Eckhart Jánostól), 1839. V. br. 5·2 cm.

KONRAD LANGE, 1806—56.

2169. *István nádor* megválasztásának emlékérmé, 1847. V. br. 5·4 cm.
 2170. *József nádor és Ferdinánd király* érme. 1846. V. ez. 5·4 cm.
 2171. *Pyrker László egri érsek* emlékérmé. 1846. V. ez. 4·6 cm.
 2172. *Metternich* herceg érme, hátlapján két allegorikus nőalak. 1841. V. ez. 4·9 cm.
 2173. *Joh. Ladislao Pyrker*, emlékérem, hátlapján lantot pengető szárnyas angyal. V. br. 5 cm.
 2174. *Haidinger Vilmos* érme, 1856. Hátlapján jelvények közt földgömb. V. br. 6·4 cm.

LIEBKÜCHLER.

2175. *Przemysl*, emlékérem, 1915. Előlapján nő két kezét megbilincselő harcos, hátlapján a Halál allegóriája. Ö. hadifém. 10 cm.
 2176. *Háborús* érem, 1915. Előlapján a halál allegóriája, hátlapján magot vető földműves. Ö. br. 10·7 cm.

RUDOLF MARSCHALL.

2177. *Georgi báró* emléklakettje, hátlapján hódoló katonák. 1917. V. hadifém. 6—7 cm.
 2178. *Max Schaffner*, emléklakett, 70. szül. napjára. 1900. V. ez. 6·1 cm.
 2179. *Báró Fehérváry Géza*, 60 éves katonai szolgálata

- emlékére, I. Ferenc József, 1911. Hátlapján a san-martinoi csata. V. br. érem. 9 cm.
2180. *A bécsi «Adria-kiállítás» érme*, előlapján Ferenc Ferdinánd főherceg képmása, hátlapján ülő nőalak és hadihajó. 1913. V. ez. 3 cm.
2181. *A bécsi Goethe-szobor leleplezésének emlékplakettje*. 1920. V. br. 5·3—7·5 cm.
2182. *Josef Lewinszky érme* 40 éves működésének emlékére, a hátlapon egyik szerepében.
2183. *Ferenc József plakettje*. 1908. V. br. 6·45—9·25 cm.
2184. *Friedr. Kenner, érme*, a bécsi numizmatikai társulat tagjának. 1899. V. br. 3·55—6·3 cm.
2185. *Maria Ebner v. Eschenbach érme*, 70. születésnapjára. 1900. V. br. 5·65 cm.
2186. *Rainer főherceg és felesége érme* 50 éves házasságuk emlékére, hátlapján férfi- és nőalak latin felirattal. 1901. V. br. 6·05 cm.
2187. *Gustav Tschermak érme*, hátlapján bagoly és német felirat. 1901. V. br. 5 cm.
2188. *Dr. Carl Lueger érme*, 1904. V. ez. 2 cm.
2189. *Beck Frigyes báró vezérkari főnök érme*, 1906. V. br. 6 cm.
2190. *Ferenc József érme*, uralkodásának 50 éves jubileumára, 1898. Hátlapján hódoló jelenet. V. ez. 3 cm.
2191. *Mária főhercegné érme*, 1902. Hátlapján zászlót hordó gnómok. V. ez. 3·7 cm.
2192. *IV. Károly és Zita házassági emlékérmé*, 1916. Hátlapján az osztrák császári ház címere. Ö. hadifém. 8 cm.
2193. *XIII. Leó pápa érme*. V. ez. 6 cm.

R. NEUBERGER,

2194. *Háborús érem*, előlapján Ferenc József képmása, hátlapján gépfegyveres katonák géniusszal. 1914.
2195. *Anton Scharff érmész emlékérmé*, hátlapján babér- és palmaág német felirattal. 1903. V. ez. 3·7 cm.
2196. *Anzengruber Lajos emlékérmé*, 1884. Hátlapján a bécsi Volkstheater képe. V. ez. 4·6 cm.

2197. *Fiúcska*, kezében virágcsokorral, XX. sz. eleje. V. br. 5'4×6'5 cm, nyolcszögű plakett.
 2198. *Erzsébet császárné* szobrának leleplezési emlékplakettje. Előlapján a császárné képmása, hátlapján a szobor. Bécs, 1907. V. br. 4'9—6'6 cm.

A. NEUDECK.

2199. *Az antwerpeni dóm belseje*, P. Neefs festménye után. Érem. V. ón. 7'7 cm.
 2200. *Két forint*, előlapján Ferenc József képmása, hátlapján a kuttenbergi Szt. Borbála templom. 1887. V. ez. 3'55 cm.

FRANZ XAWER PAWLIK.

2201. *Johann Horsky* ezüstlakodalmi plakettje, hátlapján felesége képmása. 1898. V. ez. 3'1—4'4 cm.
 2202. *Krisztus sirbatétele*, félkörös plakett. V. br. 10'8—6'2 cm.
 2203. *Bécsi gyermeksegélynap* emlékérmé, ovális, rajta nő három gyermekkel. Füllel. 1905. V. br. 3'9 cm.
 2204. *A bécsi lövészegylet zászlószentelési* plakettje, hátlapján dr. Kopp átveszi a zászlót. 1904. V. ez. 3'65—5'4 cm.
 2205. *Theodor Rohde* érme, hátlapján emlékmű talapzata, 1893. V. br. 3'1 cm.
 2206. *Kis leány*, babával, plakett. V. br. 2'75—6 cm.
 2207. *Scharff Antal* érme, művészi tevékenységének 25 éves jubileumára, hátlapján pálmaág és felirat. 1893.
 2208. *Eugen v. Böhm-Bawerk* plakettje, hátlapján a bécsi «Finanzministerium». 1904. V. ez. 4'2—6'6 cm.
 2209. *Stifter Adalbert*, emlékérem, hátlapján a költő szülőházának képe. V. br. 4'5 cm.
 2210. *Esti ima*, plakett. Ekén ülő imádkozó földműves és imádkozó parasztlány. V. ez. 3'4—8 cm.

K. PERL.

2211. «*Der kleine Däumling*», plakett. V. br.

R. PLACHT.

2212. *Éva*, plakett, fekvő nő alakjával. V. br. 7·5—2·95 cm.
 2213. *Adolph és Albertine Backofen v. Echt* emlékérmé, hátlapján várrom. 1911. V. br. 5 cm.
 2214. *Slettenheim Gyula* plakettje. V. br. 6·1—4·3 cm.
 2215. *Ádám és Éva*, plakett. V. br. 8—3 cm.

F. P.

2216. *Ranzenberger* emlékérem, 1911. Galvanopl. 5·6 cm.
 2217. *Goethe*, plakett. Ö. br. 3·2—3·9 cm.

RESCH.

2218. *Bukaresti kiállítás* plakettje, előlapján Károly király képmása, hátlapján az ipar és művészet alakjai. 1906. V. br. 5·7—7·05 cm.

I. ROTH.

2219. *Az elesett osztrák hősök* emlékérmé, előlapján allegorikus csoport, hátlapján német felirat. 1864. V. br. 7 cm.
 2220. *A Szt. István-templom tornyának befejezésére készült érem*, előlapján I. Ferdinánd császár, hátlapján a torony csúcsa. Bécs, 1863. V. ez. 4·7 cm.

HANS SCHAEFER.

2221. *XIII. Leó pápa* emlékérmé, hátlapján két angyal emeli a holtat. 1903. V. br. 5 cm.
 2222. *Guschelbauer*, érem, hátlapján német felirat. 1904. V. br. 4·4 cm.
 2223. *Ludwig Gottsleben*, érem, 50 éves színészi működése emlékére, hátlapján egy szerepében. 1909. V. br. 5·1 cm.
 2224. *A nő diadala*, plakett, férfi hátán ülő nő alakjával. 1907. V. br. 5·9—9·15 cm.
 2225. *Weiskirchner Richard* érme. V. br. 6 cm.
 2226. *Lichtenstein János herceg* érme, 1908. Hátlapján épület képe. V. br. 3·5 cm.
 2227. *Licht István* plakettje, 1910. V. br. 8—10 cm.

2228. *Dr. Mitteregger Péter és neje érme* aranylakodal-
muk alkalmából, 1914. Hátlapján allegorikus
nőalak. V. br. 6 cm.

ANTON SCHARFF, 1845—1903.

2229. *Ferenc József* császári jubileumi emlékérmé, elő-
lapján képmása 1898-ból, hátlapján 1848-ból.
V. ez. 2.6 cm.
2230. *Raimund Wiesner* emlékérmé, hátlapján gyárépület.
1900. V. br. 5.15 cm.
2231. *Férfi képmás* (Garibaldi ?), galvano, érem. 8.7 cm.
2232. *Franz Orlich*, plakett, hátlapján Ferdinand
Dehm képmása. 1898. V. br. 3.5—3.5 cm.
2233. «*Kincsem*», érem, előlapján Hungária, hátlapján
szárnyas ló. 1874. V. ez. 4.5 cm.
2234. *Két-dináros* ezüstpénz, Sándor szerb király kép-
másával. 1897. V. ez. 2.7 cm.
2235. *Mosónő*, vert ezüstérem. 4.75 cm.
2236. *A bécsi mosónő*, érem, falapon. Ö. br. 12.6 cm.
2237. *Mozart*, érem, a bécsi Mozart-szobor leleplezése
alkalmából. 1896. Hátlapján felhők közt zenélő
angyalok. V. br. 5.5 cm.
2238. *Zichy Jenő gróf*, az 1879. évi székesfehérvári orsz.
kiállítás elnökének érme, hátlapján várkapu lát-
képe. V. br. 6.5 cm.
2239. *Radetzky József gróf* érme, 1892. Hátlapján a
táborszernagy bécsi lovasszobra. V. br. 7 cm.
2240. *A Habsburg-ház 600 éves jubileumának* emlékérmé,
1882. Előlapján jelenet: Habsburgi Rudolf
fiaira ruhazza a birodalmi hűbéreket. V. br. 6 cm.
2241. *Rudolf trónörökös és Stefánia hercegnő* házasságra
lépésének emlékérmé, 1881. Hátlapján allegó-
rikus nőalak Ámorral. V. ez. 5 cm.
2242. *A Magyar Mérnök- és Építészegylet Ybl-érme*,
hátlapján szarkofág nőalakkal. V. ez. 5 cm.
2243. *Az Országos Iparegyesület* tiszteletdíj-érme. Elő-
lapján harsonát fúvó szárnyas angyal és puttók.
V. ez. 5.5 cm.
2244. *Wagner Richárd*, érem, hátlapján három allegó-
rikus nőalak, 1876. V. br. 5.3 cm.

2245. *Wagner Richárd*, emlékérem, 1876. Hátlapján lándzsa, kard és gyűrű. V. br. 3·5 cm.
2246. *Pertsch Vilmos* érme, hátlapján babérgallyak közt felirat, 1899. V. br. 5·5 cm.
2247. *Mozart*, emléklakett, 1896. Ö. br. falapon. 17·5—17·2 cm.
2248. *Női mellkép*, v. br. érem, 1887. 4·2 cm.
2249. *Keller Gottfried* érme, 1889. Hátlapján lantját pengető Orpheus az állatok közt. V. br. 7 cm.
2250. *Önarckép*, ö. br. érem, 1893. Falapon. 14·5 cm.
2251. *Lov. Gassian Márton* jubileumi érme, 1877. Hátlapján allegorikus jelenet. V. br. 6·5 cm.
2252. *Sándor szerb király és Draga királyné* érme, hátlapján hódoló jelenet. 1900. V. br. 5·3 cm.
2253. *Bécs város érme* a bécsi városháza látképével, az építkezés befejezésének emlékére, 1883. Hátlapján allegorikus jelenet. V. fehér fém. 7·2 cm.
2254. *Budapest főváros* érme Buda visszavívásának 200 éves emlékére, 1886. Előlapján a győztes Hungária karddal, hátlapján Hungária pálmaággal. V. br. 7·2 cm.
2255. *Albert Ede* bécsi orvostanár érme, 1891. Hátlapján többsoros felirat. V. ez. 6·2 cm.
2256. *A Magyar Mérnök- és Építészegylet* ezüstérme, 1883. Előlapján három allegorikus nőalak, hátlapján felirat. V. ezüst. 5·5 cm.
2257. *Kützing Frigyes* érme, 1887. Hátlapján felirat. V. br. 5 cm.
2258. *Schmidt Frigyes* bécsi építőmester érme, 1889. Hátlapján a bécsi Szt. István-templom látképe. V. br. 5·8 cm.
2259. *Reininghaus János és Teréz* érme aranylakodalmuk emlékére, 1900. Hátlapján ünnepséget ábrázoló jelenetek. V. br. 6 cm.
2260. *Lov. Vacano Fülöp*, emlékérem, születésének 100-ik évfordulója alkalmára, 1902. Ö. br. 5 cm.
2261. *A karintiai orsz. kiállítás* emlékére, 1885. Előlapján Karintia címere, hátlapján allegorikus jelenet. V. ez. 5·3 cm.
2262. *Hunyady Kálmán gróf* érme, 1898, a bécsi ügető-

- verseny-egyesület 25 éves jubileuma alkalmából. V. ez. 5 cm.
2263. *Grillparzer*, érem, a költő bécsi szobrának leleplezése alkalmából, 1889. Hátlapján babérgallyal átfont lant. V. br. 5·5 cm.
2264. *Mautner von Markhof Ignác és Julia* aranylakodalmanak emlékérmé, 1881. Hátlapján felirat. V. ez. 5 cm.
2265. *Künstlergenossenschaft*, érem, 1890. Előlapján szakállas férfi mellképe, hátlapján a festészetet ábrázoló nőalak és bohóc. Ö. br. 6—4·5 cm.
2266. *Goethe*, emlékérem, 1899. Hátlapján jelenet a költő Faust című tragédiájából. V. br. 6·8 cm.
2267. *Hasenbauer János* érme, 1893. Hátlapján két allegorikus nőalak pajzssal. V. br. 4·8 cm.
2268. *Reichenbergi kereskedelmi és iparkamara* tiszteletdíj-érme, 1893, a Kereskedelem és Ipar allegorikus alakjaival. V. br. 7 cm.
2269. *Bécsi lövészegyesület*, érem, 1883. Előlapján férfi puskával régi viseletben, hátlapján osztrák címer. V. ez. 3·6 cm.
2270. *Klinger Oszkár*, plakett, hátlapján nő és két gyermek alakja, 1894. V. ez. 4·2—3·3 cm.
2271. *Dreher Antal és Katalin* érme, ezüstlakodalmuk emlékére, 1894. Hátlapján a házaspár három fiának mellképei. V. ez. 6·5 cm.
2272. *Goldmark Károly* érme, születésének 70-ik évfordulója alkalmára, 1900. V. br. 5·6 cm.
2273. *A bécsi numizmatikai társulat* emléklakettje 40 éves fennállásának jubileumára, 1888. Előlapján allegorikus jelenet, hátlapján felirat. V. br. 4·3—4·3 cm.
2274. *Reinisch Leo* érme, születésének 70-ik évfordulójára, 1902. Hátlapján szfinx. V. br. 4·7 cm.
2275. *Unger József* érme, 1902. Hátlapján felirat. V. br. 5 cm.
2276. *Pulszky Ferenc* érme, ötvenéves írói működése ünneplésére, 1884. V. br. 4·7 cm.
2277. *Drasche Antal dr. orvostanár* érme, 1896. Hátlapján betegágy mellett ülő orvos. V. br. 5·8 cm.

2278. *A Nemzeti Zenede* érme az intézet 50 éves fennállásának jubileumára, 1890. Előlapján hattyú hangszerekkel, hátlapján allegorikus jelenet. V. br. 6·3 cm.
2279. *Hubertus-ünnep* plakettje, 1896. Előlapján Szt. Hubertus szarvassal, hátlapján Diana. 3·7—3·7 cm.
2280. *Báli jelvény*, előlapján béka palettával, hátlapján jelmezes férfi, 1894. V. ez. 3·7—3·7 cm.
2281. *Gschnassball-jelvény*, előlapján sárkány, hátlapján kínai jelenet, 1892. V. br. 4·5 cm.
2282. *Mayer József* ékszerész jubileumi érme, 1892. Hátlapján serleget trébelő Szt. Elegius. V. br. 6·5 cm.
2283. *Strauss János* zeneszerző érme, 1894. Hátlapján hangversenytér részlete és hangszerek. V. br. 6 cm.
2284. *Lov. Schmerling Antal* érme, 1889. Hátlapján tölgykoszorúban felirat. V. br. 6·8 cm.
2285. *Sickel Tivadar*, bécsi egy. tanár érme, 1887. Hátlapján gyermekeket oktató nőalak. V. br. 5·8 cm.
2286. *Smolka Ferenc* érme, 1888. Hátlapján kartusban felirat. V. br. 6·5 cm.
2287. *Ottakringi tűzoltóság* 25 éves jubileumának érme, 1893. Előlapján tűzoltók munkája, hátlapján felirat. V. ez. 3·3—3·3 cm.
2288. *Mária Terézia*-érem, hátlapján az uralkodónő bécsi szobrának képe, a leleplezés alkalmából, 1881. V. br. 6·5 cm.
2289. *Lov. Mosenthal Salamon* érme, 1879. Hátlapján kezében maszkot tartó lebegő nőalak. V. br. 5·8 cm.
2290. *Szilágyi Sándor* érme, születésének 70-ik évfordulója alkalmából, 1897. Hátlapján jelenet: Báthory, Bethlen és Rákóczi. V. br. 5·7 cm.
2291. *Ernst Anna* plakettje, hátlapján virágos gally és felirat, 1893. V. br. 4—3 cm.
2292. *Lov. Bergmann József* érme, hátlapján allegorikus jelenet, 1872. V. br. 4·3 cm.
2293. *Lichtenstein Adolf herceg* érme, 1884. Hátlapján címer. V. br. 5 cm.

2294. *Forchheimer Ede* numizmatikus érme, 1890. Hátlapján felirat. V. br. 4·2 cm.
2295. *St. Pölteni orsz. lövészverseny* érme, előlapján allegorikus nőalak és nyilas angyal, hátlapján címer és felirat, 1882. V. ez. 3·3 cm.
2296. *Bécsújhely* város plakettje alapításának 700 éves jubileumára. Előlapján Erényes Lipót, a város alapítója, hátlapján címer, 1892. V. ez. 3·3—3·3 cm.
2297. *Bachofen von Echt* érme, 1894. Hátlapján repülő galamb és felirat. V. br. 3·7 cm.
2298. *Országos nőiparkiallítás* érme, 1881. Előlapján Koburg hercegné, az egy. védnökének mellképe. V. ez. 3·5 cm.
2299. *Ferenc József* érme az 1888. évi bécsi nemzetk. műkiállítás alkalmából. Hátlapján allegorikus jelenet. V. ez. 3·6 cm.
2300. *Brahms*, emlékérem, 1897. Hátlapján felirat. V. ez. 2·2 cm.
2301. *Ferenc József* érme, uralkodásának 50 éves jubileumára, 1898. Hátlapján az uralkodó fiatalkori mellképe. V. ez. 2·5 cm.
2302. *Ferenc József és Erzsébet* érme házasságkötésük 25-ik évfordulója alkalmára. V. br. 5 cm.
2303. *János főherceg* érme, hátlapján a főherceg steierországi szobrának képe. V. br. 5·2 cm.
2304. *Felder Kajetán* érme, hátlapján allegorikus jelenet. V. br. 6·3 cm.
2305. *Hann Gyula* érme, hátlapján alpesi tájkép és felirat. V. br. 6 cm.
2306. «*Guilelmo de Hartel*» érme, hátlapján trónuson ülő nőalak, ölében könyvvel és előtte álló apród. V. br. 6 cm.
2307. *Oppolzer Theodor* bécsi csillagász érme, hátlapján felirat. V. br. 6·5 cm.
2308. *Erbstein Albert*, emlékérem, hátlapján pálmaág és felirat. V. br. 5·8 cm.
2309. *Dumba Miklós* emlékérem, 1900. Hátlapján pálmaág és felirat. V. br. 5·5 cm.
2310. *Dr. Buchholz Antal* érme, hátlapján páncélos lovag, a háttérben város látképe. V. br. 5 cm.

2311. *Arneth Alfréd* érme, 1890. Hátlapján Mária Terézia mellszobra előtt allegorikus nőalak. V. br. 5·8 cm.
2312. *Carol román király* érme, hátlapján koronás nőalak oroszlánnal. V. br. 6·5 cm.
2313. *Vincenz Miller zu Aichholz* érme, hátlapján címer. V. br. 5·6 cm.
2314. *Brahms*, érem, a zeneszerző születésének 60-ik évfordulója alkalmára, hátlapján pálmaág és felirat. V. br. 5·8 cm.
2315. *P. R. Rosegger* érme, 1898. Hátlapján tájképben fiatal paraszt és parasztlány. V. br. 5 cm.
2316. *Wiesner Raimund* érme, hátlapján bányatelep lát képe. V. br. 5 cm.
2317. *Askenasy Sándor és Adél* plakettje ezüstlakodalmuk emlékére, 1901. Hátlapján virágcsokor és felirat. V. br. 4·3—4·3 cm.
2318. *Rillegger Alajos* érme, hátlapján tölgyfagally és feliratok. V. br. 4·7 cm.
2319. *Richter Antal* érme, hátlapján gyártelep képe és szimbólikus jelenet.
2320. *Lov. Storck József* érme, 1900, születésének 70-ik évfordulója alkalmára. Hátlapján felirat. V. br. 6 cm.
2321. *Wünsch József* plakettje születésének 60-ik évfordulójára, 1903. Hátlapján leánygyermek csokorral. V. br. 5·2—3·8 cm.
2322. *Kállay Benő*, emlékplakett, hátlapján címer és felirat. V. br. 5·5—4·5 cm.
2323. *Hirschfeld Ottó* emlékérem, hátlapján két allegorikus nőalak. V. br. 4·5 cm.
2324. *Dr. Grübl Raymund* bécsi polgármester érme, hátlapján felirat. V. ez. 5 cm.
2325. *Theyer Tivadar* plakettje, 1900. Hátlapján felirat. V. ez. 4·7—3·5 cm.
2326. *Delhaes István* érme (egyold.), 1887. Ö. br. 13·4 cm.
2327. *Deák Ferenc* érme (egyold.), XIX. sz. 2. fele. Ö. br. 9·4 cm.

J. SCHÖN.

2328. *Pyrker László* egri érsek érme, hátlapján kolostor-épület, 1842. V. br. 4.6 cm.

SCHÖNBERGER (XIX. sz. e.).

2329. *Bérmálási* érem, préselt ezüstlemez, füllel. 5.6 cm.

J. SCHWERTNER.

2330. *A brassói egyesületi napok* érme, előlapján az erdélyi fejedelmek mellképei, hátlapján a városok címerei. 1886. V. br. 8.5 cm.
2331. *Kövess tábornagy* érme (egylapú), 1916. V. br. 6.5 cm.
2332. *Winternitz Vilmos* orvostanár érme, 1905. Hátlapján vízesés fürdőző férfiakkal és nőekkel. V. br. 6 cm.
2333. *Freud Zsigmond* érme, 1906. Hátlapján sziklán ülő szfinx, előtte férfi. V. br. 6 cm.

M. SIX.

2334. *Ekét vezető parasztasszony* érme, 1918. Ö. vas. 9.8 cm.

W. SEIDAN.

2335. «*Franc. Schlick*» tábornok érme, hátlapján Viktoria alakja. 1850. V. br. 5.9 cm.
2336. *Gróf Radetzky*, érem, a prágai szobor felállításának emlékére. 1859. V. br. 8 cm.

H. TAGLANG.

2337. *Ernst Hartmann* érme. V. br. 5 cm.

JOSEF TAUTENHAYN.

2338. *A lipcsei csata* emlékérmé, a 100-ik évfordulóra, előlapján Germánia, hátlapján Károly főherceg, Schwarzenberg herceg és Hofer András képmása. 1913. V. br. 6.5 cm.
2339. *Ferenc József* érme 50 éves császári uralkodása emlékére, hátlapján a Clio ülő helyzetben. 1898. V. ez. 4 cm.

2340. *Wilhelm v. Tegethof* emlékérmé, hátlapján a tenger-nagy szobra. 1877. V. ez. 6·2 cm.
2341. *Julius Haehnel* emlékérmé, hátlapján szfinxen ülő múzsa hárfával. 1891. V. ez. 6·3 cm.
2342. *A bécsi képzőművészeti akadémia* érme, előlapján *Ferenc József és Lipót* császár médaillesonja, hátlapján három művésznövendék *Pallas Athené*-val. 1892. V. ez. 6·4 cm.
2343. *Bécs város* érme, a török uralom alól történt felszabadításának 300-ik évfordulója emlékére, 1883. V. fehér fém. 7·2 cm.
2344. *Antonius Kerschbauer* érme, 1903. V. br.
2345. *Theophil Hansen* építési érme, 1883. V. br. 6·05 cm.
2346. *A bécsi 1873. világiállítás közreműködői* érme, előlapján *Ferenc József* képmása, hátlapján az ipart jelképező két alak *génisszal*. V. br. 7 cm.
2347. *Erzsébet királyné* érme, megkoronáztatásának emlékére, 1867. Hátlapján magyar korona. V. ez. 5 cm.
2348. *I. Ferenc József* érme, 1852. Hátlapján diadalkapu. V. br. 5 cm.
2349. *Bécsi világiállítás díjérme*, 1873. Előlapján *I. Ferenc József* képe, hátlapján allegorikus jelenet és felirat: «Dem Fortschritte». V. br. 7 cm.
2350. *Bécsi világiállítás díjérme*, 1873. Előlapján *I. Ferenc József* képe, hátlapján allegorikus jelenet és felirat: «Für Kunst». V. br. 7 cm.
2351. *Bécsi világiállítás díjérme*, 1873. Előlapján *I. Ferenc József* képe, hátlapján allegorikus jelenet és felirat: «Dem Verdienste». V. br. 7 cm.
2352. *Bécsi világiállítás díjérme*, 1873. Előlapján *I. Ferenc József* képe, hátlapján allegorikus jelenet és felirat: «Dem Mitarbeiter». V. br. 7 cm.
2353. *Bécsi világiállítás díjérme*, 1873. Előlapján *I. Ferenc József* képe, hátlapján allegorikus jelenet és felirat: «Für guten Geschmack». V. br. 7 cm.

JOSEF TAUTENHAYN junior.

2354. *Reinholdus Eisl és neje* ezüstlakodalmi emléklakettje, 1906. V. br. 6—7·5 cm.

2355. *I. Ferenc József* érme, hátlapján Miksa és Leonhard gróf páros képmása, 1900. V. ez. 6·6 cm.
 2356. *Ferenc József és Vilmos császár*, plakett, kettős arckép babérkoszorúban. V. br. 6·7—5·3 cm.
 2357. *Helmholz Hermann*, emléklakett, 1894. Hátlapján allegórikus nőalak. V. br. 5—4 cm.
 2358. *Morosini Miklós*, ov. plakett, 1899. Hátlapján tájképben vártorony képe. V. br. 5·5—4 cm.
 2359. *Loewe Ferdinánd*, a bécsi Concertverein karmestérének plakettje, 1910. V. br. 5×6·4 cm.

A. V.

2360. *Gróf Viczay Mihály* érme, hátlapján quadriga (görög érem nyomán). V. ez. 2·85 cm.

A. WAPPENSTEIN.

2361. *A hármasszövetség* érme, 1814. V. ez. Füllel.

C. WASCHMANN.

2362. *Erzsébet főhercegnő* érme, előlapján a főhercegnő gyermekkori térdképe, hátlapján Rudolf és Stefánia alakja. Ö. ez. 10·6 cm.
 2363. *Wolter Sarolta*, emlékérem, 1893. Ö. ez. 12·5 cm.

F. WÜRT.

2364. *Bécsújhelyi katonai akadémia* emlékérmé *Mária Terézia* szobrának leleplezésére. 1862. V. br. 6·1 cm.
 2365. *II. József és Mária Terézia* érme az erdélyi fejedelemség visszaállítása emlékére, hátlapján pálmafa, harsonás angyalal, 1765. V. br. 5·9 cm.
 2366. *Mária Terézia* érme, az erdélyi udv. hivatalok visszaállítása emlékére, hátlapján hódoló jelenet, 1762. V. br. aranyozva. 6 cm.
 2367. *Iskolai díjérem*, előlapján *Mária Terézia* mellképe, hátlapján gyermeket jutalmazó Athena, 1776. V. br. aranyozva. Füllel. 3·9 cm.
 2368. *II. József és Mária Terézia* érme, hátlapján az erdélyi kereskedelmet és földművelést szimbolizáló jelenet, a lebegő Merkúr alakjával. V. br. aranyozva. 5·9 cm. (Kép XXI. tábla.)

J. ZUMBUSCH.

2369. *Doellinger Ignác* egyetemi tanár emlékérmé, hátlapján latin felirat, 1890. V. br. 5·5 cm.

NÉVTELEN.

2370. *Mária Beatrix* emlékérmé, hátlapján jelenet három nőalakkal, 1840. Ö. br. 7·9 cm.
 2371. *P. R. J. Sturm* és *J. Schwarz* emléklakettje, 1909. V. ez. 6·5—4·7 cm.
 2372. *Szlavikovitz* emlékünnepe érme, előlapján József császár képmása, hátlapján a császár szántás közben. 1769—1869. V. ez. 3·3 cm.
 2373. *Ferdinánd* osztrák trónörökös érme füllel. Ö. vas. 5·5 cm.
 2374. *Naptár-érem* 1805. évre. V. ez. 4·9 cm.
 2375. *Ferenc* császár párisi bevonulásának emlékérmé, hátlapján felirat, 1815. V. arany. 0·74 cm.
 2376. *Johann Fürst v. Lichtenstein* egy koronája, hátlapján címer, 1900. V. ez. 2·3 cm.
 2377. *Virchow Rudolf* érme, hátlapján operáló orvos, 1902. V. br. 6 cm.
 2378. *Schwarzenberg* herceg érme. Ö. vas. 5·5 cm.
 2379. *Medaillon*, női fejjel. Ö. sárgaréz. 18·5 cm.
 2380. *Királyok imádása*, könyvdíszül szolgáló plakett. Ö. fehér fém. 9·1—13·4 cm.
 2381. *I. Ferenc* és neje olasz koronázásának emlékérmé, hátlapján térdelő nőalak az olasz koronával. V. ón. 7·2 cm.
 2382. *Férfi arckép*, érem. Ö. sárgaréz. 8·7 cm.
 2383. *Kroness Teréz* színművésznő érme. Ö. br. 6·8 cm.
 2384. *I. Ferenc* császár érme. Ö. vas. (Falapon.)
 2385. *Oroszlánon ülő lantos Amor*, plakett. Ö. ez. 1833.
 2385a. *Wideman: Lipót és Lajos* érme, 1768. V. ólom.
 2385b. *A. Hartig: Grossmutters Andacht*, pl. V. br. modern.
 2385c. *Weinberger: Josef Kainz* plakett, V. br. 1911.
 2385d. *Arlbergalm-Trisanna Viadukt*. Plakett, 1912.

VIII. NÉMET ÉRMEK ÉS PLAKETTEK.

a) XV. század.

2386. *Krisztust az angyalok siratják*, érem, gyöngyház-faragás. 5·4 cm.
 2387. *Gót pecsét-mintája*, rajta trónon ülő császár. Trébelt arany. 8·15 cm.
 2388. *Császári pecsét* bronzlenyomata 1414-ből. 13·2 cm.

b) XVI. század.

AUGSBURG.

2389. *Krisztus kigúnyoltatása* (Augsburgi Passio), plakett. Ö. br.
 2390. *Krisztus az Olajfák hegyén* (Augsburgi Passió), plakett. Ö. br.
 2391. *Madonna négy angyalkával*, plakett. Ö. br.
 2391a. *Mária magyar királyné*, fafaragvány. 5·3 cm.

ADOLF DAUCHER (Augsburg, XVI. sz. e.).

- 2391b. *Krisztus az olajfák hegyén*, plakett. Kehlheimi kő. (Dr. Ph. M. Halm meghatározása). 11·3—14·8 centiméter. (Kép XX. tábla.)
 DÉL-NÉMET MESTER, (XVI. sz.)
 2391c. *Kutyát etető vadász*, kerek ötvösminta. Kehlheimi kő. 3·6 cm. (Kép XIX. tábla.)

M. F.

2392. *Bibliai érem*, előlapján Jónás a cethallal, hátlapján Krisztus feltámadása.

PÉTER FLÖTNER 1493—1546.

2393. *Két ovális érem*, szimbólikus nőalakkkal. Ö. ón. (Újabb öntvény.) M.=7·7 cm.
 2394. *A hit kísértése*, plakett, ólom. 10·5—11·5 cm.
 • (Kép XV. tábla.)

2395. A «Látás» az Érzékek sorozatából, plakett. Ö. br.
6·7—6·05 cm.

2396. Két aranyozott bronzsáv, két-két zenélő női alakkal.

2396a. Krisztus keresztelés, érem minta. Kehlheimi kő.
5·1. cm. (Kép XIX. tábla.)

HANS GAR, XVI. sz. m. f.

2397. Az idő (Kronos) elrabolja a szépséget, érem. Ö. br.

MATHES GEBEL (Nürnberg, XVI. e. f.).

2397a. Férfi képmás, éremminta. Kehlheimi kő. 3·6 cm.
(Kép XIX. tábla.)

2397b. Martin Gender érem hátlapja, 1528. éremminta.
Kehlheimi kő. 3·6. cm. (Kép XIX. tábla.)

JOACHIMSTHAL.

2398. Bibliai érem, előlapján az újszülött Jézus imádása,
hátlapján a három királyok, 1549. Ez. 4·9 cm.

NÜRNBERG.

2399. Vaddisznóvadászat, kerek médaillon. Ö. ólom.

HANS PEISSER.

2400. Caritas, nő gyermekekkel ; ovális médaillon. Ö. br.

HANS REINHARDT (1535—47).

2401. V. Károly római császár érme, hátlapján kétfejű
sasos császári címer. 1537. Három füllel. Ö. ez.
6·6 cm.

HANS SCHWARTZ (1518—27).

2402. Joann. Burgkmair érme, tagozott peremmel. 1518.
Ö. br. 6·8 cm. (Kép XIII. tábla.)

2403. Stephanus Westner érme. Ö. br. 5·5 cm. A Dreyfuss-
gyűjteményből. (Kép VII. tábla.)

W. V.

2403a. Jacob Ritter v. Trapp. érem. Ö. ólom. (1561.)

TOBIAS WOLF.

- 2403b. *V. Sándor pápa* (1417.), éremminta. Kehlheimi kő. 4·1 cm. (Kép XIX. tábla.)

NÉVTELEN, XVI. sz.

2404. *Krisztus sirbatétele*, felhők felett a Szt. Lélek galamb képében. Fent félkörös plakett. Ö. br. (Későbbi öntv.) 6·1—9·1 cm.
2405. *Imádkozó nő*, kőpadon ülve, mellette korsó, háttérben hegyes tájkép. Ö. br. plakett. 6·3—7·8 cm.
2406. *Rajmundus Fugger* érme, hátlapján allegorikus alak. V. br. 4 cm.
2407. *Menekülés Egyiptomba*, balról fák, jobbról a távolban város. Ö. ólom. 7·2—9·7 cm. (A Passziók mesterétől.)
2408. *Kalvária*. Krisztus a keresztfán a két latorral, előtérben Mária a földre hullva. Ö. ólom. 7—9·4 cm.
2409. *Beyer Vencel* érme, hátlapján tájkép koponyával (újabb öntvény). Ö. vas. 5·5 cm.
2410. *Beyer Vencel* érme, hátlapján boncolt emberi alak Szt. Mihály lován. 1526. Ö. vas. (Későbbi öntvény.) 5·15 cm.
2411. *Királyok imádása*, érem, hátlapján Mózes alakja. Füllet. Ö. ez. 7 cm.
2412. *Dürer Albert* érme, 56 éves korában, hátl. Zsuzsanna pfalzi hercegnő. Ö. ez. 3·8 cm. Füllet.
2413. *Krisztus és a farizeusok*, érem, puszpángfából faragott. 7·5 cm.
2414. *Érem*, két előkelő ruházatú szakállas férfi mellképével. Ö. ólom. 8·5 cm.
2415. *Pápai gúnyérem*, öntött ezüst, előlapján a pápát baldachinos trónuson viszik díszmenetben, hátlapján Krisztus számárháton lovagol. 1537. Ö. ez. füllet. 6 cm.
2416. *Jézus születése*, érem, hátlapján a királyok imádása. 1549. Ö. ez. aranyozva. Füllet. 4·9 cm.
2417. *Bibliai* érem. V. ez. Füllet.
2418. *V. Károly* érme, hátlapján a spanyol címer, 1545. V. ez. 4·2 cm.

2419. *Csatdjelenet*, nyomott pajzsalakú. Ö. br.
 2420. *Madonna*, a gyermek keresztelő Szt. Jánossal.
 Ö. br. aranyozva.
 2421. *Fülöp*, hesszeni őrgrof, ovális médaillon. Ö. br.
 aranyozva.
 2422. *Bibliai érem*, előlapján a kánai menyegző, hátlapján Krisztus az írástudók közt. 1552. Füllel.
 Ö. ez. aranyozva.
 2423. *Bibliai érem*, előlapján az érckigyó, hátlapján a kalvária jelenete. 1544. Ö. ez.
 2424. *Bibliai érem*, a 2423-hoz hasonló jelenetekkel, eltérő ábrázolásban. 1557. Füllel. Ö. ez.
 2425. *Bibliai érem*, előlapján Dávid és Góliát, hátlapján Dávid király hárfával és egy férfialak. Füllel.
 2426. *Bibliai érem*, előlapján Ábrahám és Izsák alakja, hátlapján a keresztút. V. ez. aranyfoglalatban.
 2427. *Bibliai érem*, négyzetes, előlapján a kalvária jelenete, hátlapján a sírbatétel.
 2428. *Füles érem*, előlapján az «idő»-t jelképező fekvő alak, hátlapján jelenet Krisztus életéből. V. ez. aranyozva.
 2429. *János Frigyes* szász herceg halálának emlékérmé. 1595. Ö. br.
 2430. *Marta Van der Perre* érme, 28 éves korában. Ö. ez. 3 cm.
 2431. *Bibliai érem*, előlapján Salamon király mellképe, hátlapján álló király és királyné alakja. Ö. ez. Füllel.
 2432. *Krisztust* bemutatják a népnek, plakett. Ö. br.
 2433. *Vénusz toiletteje*, ovális médaillon. Ö. ez.
 2433a. *Anna királyné* II. László leánya, fafaragvány. 4.5 cm.
 2433b. *Tájkép*, ovális plakett. Ö. br. aranyozott. 5—7 centiméter.

c) XVII. század.

I. B. (Johann Bensheim, 1650—60).

2434. *Keresztelő érem*, előlapján mandorlában a fel-támadt Krisztus, hátlapján a sírján ülő Krisztus

vállán kereszt, német körirattal. V. arany (17 gr).
3·7 cm.

M. B. (M. Brunner).

2435. *Hármasszövetség a török ellen*, érem, hátlapján kutyát megtámadó két sas és szárnyas oroszlán. 1684. V. ez. 5·6 cm.

CASPAR ENDERLEIN, † 1693.

2436. *Vénusz és Amor*, ovális érem. Ö. br. 9·65 cm.
M.=9·7 cm.

HANS GEBHARD.

2437. *III. Ferdinand* érme, hátlapján a magyar címer körül 9 tartományi címer, XVII. sz. V. ez. 4·2 cm.

GEORG HAUTSCH (1683—1711).

2438. *Kanizsa* visszafoglalásának emlékérmé, hátlapján Herkules a hidrával. 1690. V. ez. 3·5 cm.
2439. *A siklósi csata* emlékérmé, I. Lipót képmásával. 1687. V. ez. 4·2 cm.
2440. *I. Lipót* emlékérmé, hátlapján a török fegyverszünetre vonatkozó allegorikus jelenet. 1699. V. ez. 4·3 cm.
2441. *Székesfehérvár* visszafoglalásának érme, előlapján Lipót trónon ülve. 1688. V. ez. 3 cm.
2442. *Buda* visszafoglalásának emlékérmé Lipót előtt hódoló nőalakkal, hátlapján Buda látképe. 1686. V. ez. 4·5 cm.
2443. *I. József* magyar király koronázási emlékérmé, hátlapján magyar címer. 1687. V. ez. 3 cm.
2444. *Érsekújvár* visszafoglalásának emlékérmé. 1685. V. ez. 3 cm.

A. K.

2445. *Calvin*-érem, v. br. aranyozva.

JOHANN KITTEL, 1683—1748.

2446. *Esztergom* visszafoglalásának emlékérmé, hátlapján győzelmi allegória. 1683. V. ez. 3·3 cm.

2447. *Buda visszafoglalásának érme*, előlapján Buda lát-
képe, hátlapján oltár két alakkal. 1686. V. ez.
4.7 cm.

2448. I. *József király érme*, magyar királlyá való koro-
náztatásának emlékére, 1687. Hátlapján architek-
turában Buda látképe és előtte virágok közt ülő
férfi. V. ez. 5 cm.

FRIEDRICH KLEINERT, † 1714.

2449. I. *József magyar király ovális koronázási érme*,
hátlapján fa két címerrel. 1687. V. ez. M. = 7.7 cm.

L. G. LAUFFER (1670—90).

2450. *Az esztergomi csata emlékérmé*, 1685. V. ez. 4 cm.
J. N. (Johann Neidhardt (?) 1674—1705.)

2451. *Keresztérem*, előlapján három szent félalakja, hát-
lapján lovas csata.

FRANZ NEIDINGER.

2452. *Piscop Luc. Cornelia érme*, hátlapján tengeren
úszó kagylóba gyöngyszemek esnek. 1678. 6 cm.

2453. *Maurocano Ferenc érme*, hátlapján futó fáma.
40.5 cm.

R. D. REICH.

2454. II. *Ferdinánd császárrá választásának érme*, 1619.
Ez. 4 cm.

SAINT URBAIN.

2455. V. *Károly lotharingiai herceg* (1675—90) érme,
hátlapján városlátkép, a törökök feletti győzelem
emlékére (1686). V. br. 5.65 cm.

(Kép XXI. tábla.)

GEORG SCHWEIGER, (XVII. sz.)

2455a. *Luther Márton*, érem. Ö. br. 8.3 cm.

2455b. *Melachton*, érem. Ö. br. 8.3 cm.

2455c. *Zwingli Ulrik*, érem. Ö. br. 8.5 cm.

H. J. WOHLRAB.

2456. *Bécs felszabadításának érme*, előlapján Lipót mellképe, hátlapján Bécs látképe. 1683. V. ez. 6.45 cm.

NÉVTELEN, XVII. sz.

2457. *Keresztelő érem*, rajta Krisztus megkeresztelése. Ö. ez. aranyozva, csavaros ezüst keretben, füllel. 5.4 cm.
2458. *Pieta*, plakett, a kereszt tövében Krisztus és Mária alakja, a háttérben Jeruzsálem városa. Ö. br. aranyozva. 12.85—18.6 cm. (Olasz minta után. L. a 3023. sz-t.) (Kép XVII. tábla.)
2459. *Érem*, előlapján János György szász választófejedelem arcképe körirattal, hátlapján a választófejedelem címere, körirat és 1612. évszám. V. ez. 4.2 cm.
2460. *Krisztus az Olajfák hegyén*, érem. Önöntvény. XVII. sz. 7.2 cm.
2461. *János szász választófejedelem érme*, 1630. Ö. ez.
2462. *Gusztáv Adolf érme*, hátlapján Mária Eleonora királyné. Ez. 4.2 cm.
2463. *Gusztáv Adolf halálának emlékérmé*. Ez. 3.7 cm.
2464. *Hiszekegy-érem*, előlapján három bibliai jelenet.

d) XVIII. század.

JAC. ABRAHAM, 1723—1800.

2465. *Mendelssohn Mózes érme*, 1729. Hátlapján halálfej. Ezüstözött v. br. 4.4 cm.

CARL WILH. HOECKNER 1749—1820.

2466. *Frigyes Ágost szász választófejedelem érme*, hátlapján német felirat, 1792. V. ez. 2.9 cm.

C. H. KÜCHLER, † 1802.

2467. *III. György angol király érme*, 1797. V. br. 3.6 cm.

C. M.

2468. *Frigyes János herceg érme*, ovális, hátlapján nyíllal lött hímszarvas. Füllel. V. ez. 4.1 cm.

JOHANN JACOB NEUSS, 1770—1848.

2469. *A brixeni püspökség érme*, 1791. V. ez.

G. I. P.

2470. *Augsburgi confessió érme*, hátlapján lovas vezér, belsejében színezett metszetek: Luther, Melanchton mellképe és bibliai jelenetek. 1730. V. ez. 4·5 cm.

JOH. CHRIST. REICH, 1740—1814.

2471. *Nagy Frigyes halálának emlékérmé*, hátlapján gyászoló nőalak urnával. 1786. V. ön. 4·75 cm.

P. S.

2472. *A hamburgi pestis emlékérmé*, előlapján a város látképe, hátlapján tájkép szivárvánnyal. 1714. V. ez. 4·4 cm.

GEORG VESTNER, 1679—1740.

2473. *Erzsébet Krisztina*, VI. Károly császár neje érme, hátlapján díszhajó. 1713. V. ez. 4·4 cm.

2474. *VI. Károly érme*, a Száva melletti csata emlékére, 1716. V. ez. 4·4 cm.

2475. *Luther-érem*, hátlapján Mekka látképe, 1717. V. ez. 4·4 cm.

2476. *Mária Theresia* koronázási érme, 1740. V. e. 4·4 cm.

C. WERMUTH.

2477. *Házassági érme*, előlapján Krisztus megáld egy házaspárt, hátlapján német vers. V. ez. 4·4 cm.

NÉVTELEN, XVIII. sz.

2478. *Krisztus* a keresztúton, hátul lovaskatona. Trébelt ezüst plakett. 6·4—7·8 cm.

2479. *Hamburgi emléklakett*, hátlapján német felirat, 1708. V. ez. 3·5—3·4 cm.

2480. *Braunschweigi 24 garas*, előlapján felirat, hátlapján szakállas férfi, 1700. V. ez. 3·5 cm.

2481. *II. Frigyes* (1786—97) csapatszemléje, érme. Ö. vas, aranyozott bronzkeretben. 6·2 cm.

2482. *Amazonok átkelése*, barokk peremmel, érem, trébelt réz aranyozva. 6·8 cm.
 2483. *Az érmészet allegóriája*, érem, rajta ülő nő kalapáccsal és vésővel. Vasöntvény. 7·2 cm.
 2484. «*Miatyánk*», érem. V. ez. aranyozva, füllel.
 2485. *Vadászjelenet*, plakett. Ö. br. aranyozva.
 2486. *Immaculata*, ovális médaillon, trébelt sárgaréz.
 2486a. *Hadvezér vértzetben*, plakett. Ö. br. 16·5—13 centiméter.

e) *XIX—XX. század.*

ACHTENAGEN.

2487. *Háború*, érem, 1914. Előlapján lovon ülő zászlós, hátlapján sárkánnyal küzdő férfi. V. ez. 2·5 cm.

F. ALSING.

2488. *A hamburgi orvosgyesület 50 éves fennállásának emlékérmé*, előlapján Jean Henri de Chaufepié orvos képmása, hátlapján német felirat. 1844. V. br. 4·3 cm.

FRITZ BEHN.

2489. *Ruprecht* bajor trónörökös érme, hátlapján oroszlán kígyóval. V. hadifém. 3 cm.

BOEMER.

2490. *Tavasz*, érem, előlapján szerelmes pár, hátlapján stilizált fa. V. br. 4·6 cm.
 2491. *Ősz*, érem, előlapján szüreti jelenet, hátlapján páros búzakarász. V. br. 4·6 cm.

RUDOLF BOSSELT, 1871—.

2492. *Katharina Elisabeth Goethe*, plakett, hátlapján a gyermek Goethe, anyjával.
 2493. *Gutenberg születésének emlékérmé*, 1900. V. br. 6·5 cm.
 2494. *Wagner Richárd* 100. szül. napjának emlékérmé, hátlapján férfialakot tartó páncélos génius, 1913. V. br. 6·5 cm.

2495. *Orpheus*, plakett, 1909. Ö. br. 25·5—9·6 cm.
 2496. «*Es war einmal*», plakett, olvasó leány. V. br. 6·3—4·2 cm.

F. BRANDT.

2497. *Christ. Friedr. Goedeking* éremverő intézet igazgató érme, 1843. V. br. 4·5 cm.
 2498. *III. Frigyes Vilmos* és *I. Sándor* cár szövetségének érme, hátlapján gótikus emlékmű, 1818. V. br. 5 cm.
 2499. *Jos. Buettner* orvos érme, hátlapján két mitológiai alak, 1835. V. br. 4·75 cm.
 2500. *Christ. Guil. Hufeland* emlékérmé, hátlapján allegorikus jelenet egy anya és két angyal alakjával, 1833. V. br.
 2501. *I. Sándor orosz cár és III. Frigyes Vilmos* német császár érme az orosz-német fegyverbarátság emlékére, 1818. Hátlapján emlékmű képe. V. br. 5 cm.

MAXIM DASIO.

2502. *Samberger Leo* müncheni festő érme, hátlapján Szt. Lukács, amint fest, 1908. Ö. br. 6·65 cm.
 2503. *St. Hubertus*, érem, hátlapján «*Waidmanns Heil*» felirat. V. br. 2·1 cm.
 2504. *A zene allegóriája*, érem, rajta orgonáló nőalak faunnal, hátlapján leveles fa éneklő madarakkal. V. ón. 5 cm.
 2505. *Fuvolázó szatir*, érem, hátlapján férfi, tüskés ágak közt. V. ón. 3·8 cm.
 2506. *V. Bundesschiessen*, München, érme, táncoló alakkal, hátlapján koronás sas, 1906. V. ez. füllel. 3·8 cm.
 2507. *Pegazus*, érem. V. br. 4·7 cm.
 2508. «*Vanitas*», érem, 1905. Előlapján áldozati oltár mellett álló nő elé tükröt tartó génusz, hátlapján sfinx. V. ez. 5 cm.
 2509. *Az élet*, érem, előlapján tüskés indától körülfutott férfi, hátlapján táncoló, furulyázó faun. V. ez. 3·8 cm.

2510. *II. Vilmos német császár érme*, 1915. Hátlapján a császár géniuszt által vezetett lovon. V. ez. 3'2 cm.

SEBALD DRENTVETT (1845—60).

2511. *Ferenc József és Erzsébet esküvőjének emlékérmé*, hátlapján páros címer, 1854. V. ez. 4'1 cm.
 2512. *Auberswald generális emlékérmé*, hátlapján gyászoló géniuszt, 1848. V. ón. 3'75 cm.

BENNO ELKÁN.

2513. *Gerhart Hauptmann érme*, hátlapján halálfejen ülő, sipot fúvó faun, 1922. Ö. br. 7 cm.

D. EYERMANN.

2514. *Helge Thierbach*, meztelen táncosnő, plakett. Ö. br. 11—7 cm.
 2515. *Liszt Ferenc*, emlékérem, 1911. Hátlapján női akt. Ö. br. 8 cm.

JOH. KARL FISCHER, 1802—1865.

2516. *IV. Frigyes Vilmos* porosz király (1840—61) érme, hátlapján Ludovika Erzsébet királyné képmása. V. br. 3'7 cm.
 2517. *IV. Frigyes Vilmos* porosz király érme, 1840. V. ez. 3'05 cm.

LUDWIG GIES.

2518. *Kötözőhely sátrakkal*, háborús érem. Ö. br. 6'55 cm.
 2519. *Háborús születési érem*, előlapján polyás baba, hátlapján csillagok. Ö. br. 5'7 cm.
 2520. *Hadifoglyok*, érem. Ö. br. 6'5 cm.
 2521. *Háborús gúnyérem*. Előlapján oroszlánon lovagló «halál», hátlapján Amazon. Ö. br. 6'2 cm.

K. GOETZ.

2522. *Luitpold* régens emlékérmé, hátlapján feszület, 1912. Ö. br. 8 cm.
 2523. *Háborús gúnyérem*, előlapján angol katona kis elefánttal, hátlapján diadalkapu. V. br. 5'6 cm.

2524. *Háborús gúnyérem*, előlapján magvető nő, hátlapján kakas, 1914. V. br. 5·65 cm. (Roty után.)
2525. *Friedrich Hessing érme*, 70. szül. napjára, hátlapján a nevezett egy gyermek lábát gépbe helyezi.
2526. *A háború kitörésének emlékérmé*, előlapján Ferenc József képmása, hátlapján kétfejű sas, 1914. Ö. br. 8·3 cm.
2527. *Paul Ehrlich érme*, 1910. V. br. 6 cm.
2528. *Vilmos német trónörökös érme*, hátlapján sárkányt ölő Siegfried. 1914—1915. Ö. br. 8·2 cm.
2529. «*Zum 2. August 1914*», emlékérem, előlapján bika-fékező, hátlapján földgömböt hordó Atlasz. Ö. br. 8·5 cm.
2530. *Gúnyérem*, az olasz szerződésszegés megbélyegzésére, 1915. Előlapján kétfejű sas hátán ülő olasz, hátlapján olasz hadifogolyt vezető német és osztrák katona. Ö. br. 5·5 cm.
2531. *Hadikutya*, emlékérem, 1914. Előlapján kutyafej, hátlapján jelenet: sebesült katona szállítása, Ö. br. 10·5 cm.
2532. *Rupprecht bajor trónörökös érme*, 1914. Hátlapján phönixmadarat leküzdő oroszlan. Ö. br. 8·3 cm.
2533. *Vilmos német trónörökös érme*, 1915. Hátlapján sárkánnyal küzdő Siegfried. Ö. br. 8·3 cm.
2534. *Hindenburg Masuri győzelmének érme*, 1914. Ö. br. 6·8 cm.
2535. *Lipót bajor trónörökös érme* Varsó elfoglalására, 1915. Ö. br. 8·3 cm.
2536. *Háborús gúnyérem* az entente balkán segítségért való esdeklésére, 1915. Ö. br. 5·8 cm.
2537. *Nikita három lányának* («*Schicksalstöchter*») (hátl. Montenegro elfoglalása) érme, 1916. Ö. vas. 8·3 cm.
2538. «*Európa öngyilkosságának*» érme, hátl. «a nevető örökösök» (Amerika, Japán), 1917. Ö. vas. 8·5 cm.
2539. *Mária Terézia bajor királyné*, a katonák gyermekei védőjének érme, 1918. Ö. vas. 8·15×13·5 cm.

DANIEL GREINER Dr.

2540. *Rembrandt* emlékérem, hátlapján a sötétségen győzedelmeskedő világosság, 1606—1906. Ö. br. 8 cm.
2541. *Fülöp hesszeni* örgróf (1504) plakettje, hátlapján az örgróf lovon. 1904. V. br. 5'3—7'1 cm.

HEINRICH GUBE † 1848.

2542. *Joh. Wendt* orvostanár érme, 1828. hátlapján a gyógyászatot jelképező, ülő nőalak. V. br. 4'8 cm.
2543. *Blumenbach Ferenc* filozófus érme, 1825. Hátlapján három halálfej. V. br. 5 cm.

GRATH.

2544. *Lady Godiva*, érem, rajta lovon ülő nő. V. ez. 6 cm.

HERMANN HAHN.

2545. *Világháború* emlékérmé, ovális, előlapján Germánia feje, hátlapján férfi karddal, 1914. V. ez. M.
2546. *Krupp*, érem, ovális, füllel. Előlapján Alfréd Krupp képmása, hátlapján fegyverkovács karddal, 1912. V. ez. M. = 5 cm.
2547. *Lenbach Ferenc* érme, hátlapján szárnyas génusz fáklyával. Ö. br. 6'8 cm.

HEILMEYER.

2548. *Die englische Chimäre*, gúnyérem, 1914. Előlapján kutya bőrét lenyúzó sas. V. ez. 3'8 cm.

AUG. LUDW. HELD (1805—39).

2549. *Gabriel Rieser dr.* emlékérmé, előlapján anya két gyermekkel és két allegorikus nőalak, 1836. V. br. 5'95 cm.

AD. HILDEBRAND, 1847—.

2550. *Max v. Pettenkofer* érme, 1900. V. br. 4'9 cm.
2551. *Max v. Pettenkofer* vegyész érme, hátlapján német felirat, 1900. V. br. 4'9 cm.
2552. *Bismarck*, érem, hátlapján tölgyfa, 1895. V. ez. 2'95 cm.

F. HOERNLEIN.

2553. *Újévi érem*, rajta malacon lovagló Ámor. V. ez.
3·8 cm.
2554. *A drezdai vágóhíd megnyitásának emlékérmé*, 1910.
Előlapján bika Puttókkal, hátlapján felirat. V. ez.
4·5 cm.
2555. «*Dulce est desipere in loco*», érem, 1909, rajta maszk.
Ö. br. 4·2 cm.
2556. *Merseburg Vilmos festőművész érme*. Ö. ez. 2·5 cm.
2557. *Hermann Paulus érme*, hátlapján az ábrázolt neve,
1909. V. br. 4·5 cm.

I. C. HOLLENBACH.

2558. *Heinr. Meyer orvos érme*, hátlapján német felirat.
Berlin, 1819. V. br. 4·9 cm.

HUTER.

2559. *Harctéri karácsony érme* (hátl. «Stille Nacht —
heilige Nacht — Dolomiten»), 1915. Ö. vas.
10·1 cm.
2560. *A bajtárs sírjánál imádkozó katona érme*. Ö. vas.
10·5 cm.

H. KAUFMANN.

2561. *Goethe születésének* (1749) emlékérmé, előlapján a
költő képmása, hátlapján a «Wahrheit u. Dich-
tung» nőalakjai, 1899. V. br. 6·6 cm.
2562. *Liebermann Miksa plakettje*, 1905. Ö. br. 7·3—
6·5 cm.

KAEMMERER.

2563. *A kölni dóm restaurálásának emlékérmé*, előlapján
régí, hátlapján új állapotában, 1842. V. ón. 5 cm.

IMANUEL KITTLER (München).

2564. *A világháború* (Krieg) kitörésének emlékérmé, hát-
lapján német felirat, 1914. Ö. br. 7·4 cm.
2565. *Négy harcos*. Ö. vasérem. 5·8 cm.

RICHARD KLEIN.

2566. *Hindenburg* tábornagy érme, 1914. Hátlapján halálfejen ülő sas. Ö. ez. 3 cm.
 2567. *Mackensen* érme, 1915. Ö. br. 5·3 cm.
 2568. *Hindenburg* érme, 1915. Ö. br. 5·3 cm.

F. KÖNIG.

2569. *Goethe* emlékérem, hátlapján a költő repülő hattyún, 1832. V. br. 4·2 cm.
 2570. *Laurentius Ortenau* (sz. 1779) emlékérmé, hátlapján egyiptomi csólnak alakokkal. V. br. 4·1 cm.
 2571. *Blücher* herceg érme, hátlapján *Gabriel* arkangyal, 1813, 1814, 1815. Ö. vas. 7·95 cm.
 2572. *I. Ferenc* császár halálának emlékérmé, hátlapján a gyógyuló Ausztria, Pannónia és Csehország alakja, 1835. V. ez. 4·15 cm.

JOS. KOWARZIK (1915).

2573. *Adolf Menzel* emlékérmé, hátlapján a festő profilképmása. V. ez. 6 cm.

KRUEGER.

2574. *Samuel Hahnemann* orvos érme, hátlapján latin felirat, 1829. V. br. 4·9 cm.

W. KULLRICH.

2575. *I. Vilmos és IV. Frigyes* német császár emlékérmé, a hátapon ülő nőalak koszorúval, 1832–1882. V. ez. 5·05 cm.

LECHREN.

2576. «*Das grosse Dreschen*», háborús plakett, 1914, rajta sárkánnyal küzdő páncélos lovag. Ö. br. 5·5–3·7 cm.

HUGO LEDERER.

2577. *Max Jordan* plakettje. Ö. fém. 13–10·7 cm.

P. LINDL.

2578. A «*lisztpótlás*» érme, fűrészport gyűjtő pécek, 1916. Ö. vas. 8·3 cm.

2579. *Árdrágító mészárosné érme* («Wat, noch mäkeln?!» stb.), 1916. Ö. vas. 8·2 cm.

2580. *Az osztr.-magy. és német katonai összetartás érme*, 1914. Ö. br. 3·9×5·3 cm.

G. LOOS.

2581. *Állatkiállítási díjérem*, 1823. Előlapján ülő nőalak bőségszarúval, hátlapján felirat. V. br. 4·2 cm.

H. LORENZ.

2582. *A hallei drágaság érme* (hátlapján az 1847-i bő aratás). V. br. 4·2 cm.

LÖRCH.

2583. *Daphne*, érem. Ö. br. 3·9 cm.

2584. *Stuttgarti állatkert érme*, rajta két majom. Ö. br. 3·4 cm.

2585. *Füldő után*, női akt, plakett. Ö. br. 5—3·1 cm.

2586. *Szatir*, plakett. Ö. br. 2·7—2·6 cm.

B. H. MAYER (Pforzheim).

2587. *Wagner Richard*, emlékérem, hátlapján walkürök, 1813—1883. V. ez. 7·2 cm.

MAYER u. WILHELM (Stuttgart).

2588. *Napoleon*, emléklakett (1769—1821). V. br. 4·9—5·1 cm.

H. NETZLER.

2589. *Imenaios*, érem, 1910. Előlapján fáklyát tartó szárnyas angyal, hátlapján felirat. V. ez. 4·5 cm.

MAX OLOFS.

2590. *Háborús érem*, előlapján sárkánnyal küzdő oroszlán, hátlapján L. koronával. Ö. br. 6·2 cm.

2591. «*Bayeische Gewerbeschau*» érme, hátlapján címerpajzsot tartó oroszlán. München, 1912. Ö. br. 6·1 cm.

2592. «*Viel Feind viel Ehr*», háborús érem, 1915. Előlapján sárkányt legyűző oroszlán. Ö. br. 6 cm.

OERTEL.

2593. *A századforduló* emlékérmé, előlapján nő fáklával, hátlapján szárnyas szfinx, 1900—1901. V. ez. 3·85 cm.

K. OTT.

2594. *Barbara Linden* emlékérmé, rajta hársfa koronájában mandorla Szt. Borbála alakjával, 1914—16. Ö. br. 8 cm.
2595. *Háborús érem*, ULM felirattal, a háttérben erőd, 1915. Ö. br. 6·2 cm.
2596. «*Sankt Barbara 1914*», a tűzéréség védőszentje, érem, rajta tűzerek felvonulása. Ö. br. 6·6 cm.
2597. «*Gott mit uns*», háborús érem, 1914, rajta sárkányt letipró, fohászkodó lovas. Ö. br. 7·5 cm.
2598. *Hadbavonuló katonák* érme, 1914. Ö. vas (egyold.). 8·2 cm.
2599. *Kereszt alatt imádkozó katona* érme, a háttérben hadbavonuló csapat, 1916. Ö. br. 8·2 cm.

C. PFEUFFER.

2600. *A boroszlói 1831. kolerajárvány* emlékérmé, előlapján a várost jelképező nőalak előtt lángoló pallosú angyal, hátlapján a térdelő Boroszló alakja. V. br. 3·7 cm.
2601. *Eduardus Rüppel* orvos érme, hátlapján latin felirat. 1828. V. br. 5 cm.
2602. *Heinr. Wilh. Math. Olbers* emlékére készítette a brémai muzeumegyesület. Hátlapján német felirat. 1830. V. br. 5·05 cm.
2603. *Alexander Humboldt* emlékérmé, hátlapján koszorú. V. br. 4·1 cm.

LEONHARD POSCH.

2604. *Női mellkép*, érem. Vasöntvény. 8·8 cm.

R. P.

2605. *II. Vilmos württembergi király* érme, 1910. Hátlapján címer. V. br. 4·2 cm.

W. O. PRACK.

2606. *Goethe-emlékérem*, hátlapján nőalak babérággal.
V. br. 5·5 cm.

KARL RESCHKE.

2607. *A háborús diadalok érme* («Sieg oder Tod»), 1917.
Ö. vas. 9·3 cm.
2608. «*Győztes katonáink*» érme, elől ókori katona ló-
háton, 1917. Ö. vas. 9·3 cm.

J. RIES.

2609. *Johann Ringseis dr.* emlékére a bajor orvosok,
hátlapján német felirat, 1862. V. br. 4·8 cm.

GEORG ROEMER.

2610. *Franz Ernst Schuette*, Bréma, 70. születésnapjának
emlékérmé, hátlapján német felirat, 1906. Ö. br.
7·1 cm.
2611. II. György, szász herceg érme, hátlapján latin
jelmondat. Ö. br. 5·8 cm.
2612. *Karácsonyi érem*, előlapján a kis Jézus, hátlapján
fenyőág. V. br. ezüstözve. 4·7 cm.
2613. XV. *Deutsches Bundesschiessen* érme. München,
1906. Előlapján térdelő íjjász, hátlapján császári
korona. V. ez. 4·8 cm.
2614. *Szüret*, érem, előlapján jelenet három alakkal, hát-
lapján páros buzakalász. Ö. ez. 4·2 cm.

H. S.

2615. *Haeckel Ernő* érme. V. br. 3 cm.

SCHADOW (1816).

2616. *Goethe-emlékérem*, a költő 66. születésnapjára, hát-
lapján pegazus. Galvano. 9·4 cm.

SCHILLING.

2617. *Bogen Hermann* érme, 1844. Hátlapján a béke
allegoriája. V. br. 4·2 cm.

SCHWEGERLE.

2618. «Walpurgisnacht», érem. Előlapján seprűn lovagló fiatal boszorkány, hátlapján felirat. Ö. br. 6'4 cm.
 2619. Ifju bagollyal, képzőművészek egyesületének érme. Ö. br. 3 cm.
 2620. Rupprecht bajor trónörökös érme, 1914. Ö. br. 9'6 cm.
 2621. Regensburgi lycaenum érme, 1910. Ö. br. 5'0 cm.

K. SCHWEUZER.

2622. Károly württembergi király érme, 1867, hátlapján allegorikus jelenet. V. br. 4'1 cm.

A. ST.

2623. Luitpold uralkodó herceg 90. szül. napjának emlék-érme, hátlapján a bajor címer, 1911. V. br. 5 cm.

L. STAUDINGER.

2624. Éva, íves plakett, földön ülő nőalak. V. br. 5'05—3'85 cm.
 2625. Immanuel Kant plakettje, hátlapján térdelő férfi. V. br. 4'45—6'15 cm.

A. STANGLER.

2626. II. Lajos bajor király érme, hátlapján pegazuson lovagló női géniusz. V. br. 5'6 cm.

PAUL STURM.

2627. Friedrich von Esmarch érme, 80. szül. napjára, hátlapján Esmarch jótekonyskodása.
 2628. Augusztá Viktoria német császárné érme, 1914, hátlapján vöröskeresztes katona és ápolónő sebesülttel. V. br. 3'5 cm.

A. VOGEL.

2629. A hamburgi kolera elmúlásának emlékérmé, 1892. V. br. 7'1 cm.

C. VOIGT.

2630. Egy bajor forint, előlapján, I. Lajos, hátlapján felirat, 1847. V. ez. 3 cm.

2631. *Erzsébet* porosz trónörökösné érme, hátlapján felirat, 1823.

2632. *Viale Mihály* bécsi pápai nuncius érme, 1850. Ö. br. 8·7 cm.

WASCHMANN.

2633. *J. Paderevszky* plakettje. V. br. 5·2—6·7 cm.

J. W.

2634. *Gerhart Hauptmann*, érem. Ö. br. 3·9 cm.

WILKENS.

2635. *Olbers és Treviranus* érme, hátlapján kagylók és állatok, 1844. V. br. 4·75 cm.

GEORG WRBA.

2636. *Alfred Messel* építész érme. V. br. 6 cm.

2637. *Georg Leinfelder* érme, 1906. V. br. 6 cm.

2638. *Georg Graef*, plakett, 1905. V. br. 4·8—6·15 cm.

ZIEGLER.

2639. *Cephatus*, ovális medaillon. Ö. vas.

H. ZILA.

2640. «*Unsere Flieger*», vöröskeresztegyesületi hadiérem. Ö. hadifém. 9 cm.

NÉVTELEN, XIX—XX. sz.

2641. *Sport-érem*, rajta mélyített alapon sportjelenetek. V. ez. 3·1 cm.

2642. *Hárommárkás* emlékpénz, előlapján III. Frigyes Vilmos és II. Vilmos páros képmása, hátlapján a német sas, 1810—1910. V. ez. 3·3 cm.

2643. *Nietsche*, emlékérem. V. br. 5·95 cm.

2644. *Hamburgi* emlékérem, hátlapján három ház, 1803. V. ez. 3·7 cm.

2645. *A hamburgi polgárság megalakulásának* emlékérmé, előlapján polgárok csoportja, hátlapján a város címere, 1828—1828. V. br. 4·1 cm.

2646. «*Mária*», érem, öntött vas. Füllel. 12·5 cm.

2647. *Krisztus-érem*. Ö. vas. 8·8 cm.
 2648. *Müncheni emlékérem*, rajta lóháton ülő nőalak, 1908. V. br. 4 cm.
 2649. *Harcosok csoportja*, plakett. V. ez. 6·3—3·4 cm.
 2650. *Egy porosz tallér*, előlapján IV. Frigyes Vilmos, hátlapján sas, 1858. V. ez. 3·3 cm.
 2651. *Krisztus mellképe*, ovális érem. Ö. vas. 8·5 cm.
 2652. *Érem*, két allegorikus nőalakkal, «Wirke Gutes» kezdetű körirattal. V. ólom. 10·7 cm.
 2653. *Hálaérem*, előlapján áldozati oltár, hátlapján földgömb fölött lebegő Chronos. V. ez. 3·6 cm. Empire.
 2654. *Három szövetségre lépett uralkodó*, emlékérem, I. Ferenc, I. Sándor és III. Frigyes Vilmos mellképével. Ö. br. 7·3 cm.

IX. OLASZ ÉRMEK ÉS PLAKETTEK.

a) XIII. század.

2655. *Szt. Péter és Szt. Pál* apostolok plakettje, 4·4 cm. Ö. br.
 2656. *Evangelista*, könyv- vagy körmeneti keresztdísz, Vert br.

b) XV. század.

ANT.

2657. *Mauro Cristoforo* doge érme, 1465 körül. 4·2 cm.

ESTENSE BALDASSARE (1415—1505).

2658. *Hercules estei* őrgróf érme. (Armand I. 52. 2.) XV. század, régi öntvény. 8·2 cm.

VALERIO BELLI (Vicentino), 1468—1546.

2659. *Scipio* átadja Alluciusnak menyasszonyát, ovális érem. Ö. br. M.=5·35 cm.
 2660. *Antik jelenet*, ovális plakett. Ö. br. 5·3—4·4 cm.

2661. *Pásztorok imádása*, ovális. Ö. br.
 2662. *Római férfi beszéde*, ovális. Ö. br.

BERTOLDO DI GIOVANNI, † 1491.

2663. *Mátyás király érme*, hátlapján csata magyarok és törökök közt. Ö. br. 5·2 cm.
 2664. *III. Frigyes császár érme*, hátlapján lovasok egy hídon. Ez. 5·5 cm.
 2665. *Vulkán Aeneas fegyvereit kovácsolja*. Ö. br. 8 cm.

GIOVANNI BOLDU, † 1477.

2666. *Antonius Pius császár érme*, hátlapján egy ülő ifjú és egy gyermekalak, 1466. Ö. br. (Későbbi öntvény.) 8·7 cm.

DONATO BRAMANTE, 1444–1514.

2667. *A fűrdőzők*, érem. Ö. br. aranyozva. 4·9 cm.

FRANCESCO ANTONIO DA BRESCIA (1487–1515).

2668. *Apollo*, lábainál a sárkány, érem. Ö. br.
 2669. *Abundantia és Szatir*, érem. Ö. br.

THOMAS CALLISTUS (XV. sz.).

2670. *Áldozat Minervának*, érem. Ö. br. 12·2 cm.

CARADOSSO (Ambrogio Foppa), 1446–1530.

2671. *Lodovico Maria Sforza* (Il Moro) érme (1451–1508), hátlapján Gian Galeazzo Sforza (1468–1494) arcképe körirattal. V. ez. 2·8 cm.
 2672. *Sforza, Francesco*, Milano hercegének érme, hátlapján bevonulása Milanóba, Ö. br. 4·1 cm.

DONATELLO, 1386–1496.

2673. *Szatir és Menad*, kerek médaillon. Ö. br.
 2674. *Menad*, ovális médaillon. Ö. br. (Az előbbinek részlete.)

DONATELLO-ISKOLA.

2675. *Mária félalakja*, trapézidomú plakett. Ö. br.

GIOVANNI FRANCESCO ENZOLA (1456–75).

2676. *Sforza*, Francesco, Milano hercegének érme, hátlapján Galeazzo Maria Sforza, 1456. Ö. br. 4·3 cm.

2677. *Szent György*, érem. Ö. br.

IO. F. (XV. sz.)

2678. *Paris ítélete*, érem. Ö. br. 5·4 cm.

FLORENC (Rosselino után). XV. sz. v.

2679. *Madonna*, felette két lebegő angyal koronával, plakett. Ö. br.

FRANCESCO FRANCIA (Raibolini), 1455–1517.

2680. *Bentivoglio*, Bologna kormányzójának érme. V. br. 2·8 cm.

2681. *Rossi Bernardo*, trevisói érsek érme, hátlapján sas- és sarkánytól vont kocsiban álló nőalak. XV. sz. Ö. br. 4·1 cm.

CHRISTOFORO DI GEREMIA (1430–75).

2682. *Augusztus császár* érme. 9 cm.

2683. *Augusztus és Abudancia*, plakett. Ö. br.

ANDREA GUAZZALOTI 1435–95.

2684. *Palmerius Siculus Nicolaus Episc.* Ortani érme. Régi öntv. 6·3 cm.

FRANCESCO LAURANA (1468–90).

2685. *XI. Lajos francia király* érme. Ö. ólom.

MODERNO (XV–XVI. sz.).

2686. *A kalvária jelenete*, plakett, tagozattal keretelve, barna patinával. Ö. br. 9–12·7 cm.

2687. *Krisztus siratása*, Krisztus, Mária és János félalakjával, plakett. Ö. br. aranyozva. 5·55–7 cm.

2688. *Madonna*, ölében a gyermek Jézus, oldalt két puttó. Ö. br. plakett. 5·35–6·3 cm.

2689. *Csóktábla*, Madonna szenttel és angyalokkal. Ö. br. 17·7–6 cm.

2690. *Szt. Sebestyén* plakettje, 7.9×5.8 cm. Ö. br.
 2691. *Szt. Jeromos* plakettje, 7.8×5.9 cm. Ö. br.
 2692. *Krisztus siratása*, csóktábla, építészeti kerettel. Ö. br.
 2693. *Santa Conversatione*, Madonna szentekkel, plakett.
 Ö. br. aranyozva.
 2694. *Madonna két szenttel*, csóktábla (plüsalapon). Ö. br.
 2694a. *Oroszlánvadászat*, plakett. Ö. br.
 (Kép XIV. tábla.)

PADUA (XV. sz.).

2695. *Krisztus sírbatétele*, plakett, 6.9×5.3 cm. Ö. br.

MATTEO DE PASTI (XV. sz.).

2696. *Isotta da Rimini* érme, hátlapján elefánt, 1446.
 Ö. br. 8.4 cm.
 2697. *Sigismundus Pandulfus Malatesta* érme, 1447. Ö. br.
 3.1 cm.
 2698. *Malatesta*, Sigism. Pandulfus érme, hátlapján a
 Rimini-i templom, 1446. Ö. br. 4.2 cm.
 2699. *Malatesta*, Sigism. Pandulfus érme, hátlapján
 pálmaágot tartó kar, Ö. br. 3.1 cm.
 2700. *Raphael* bibornok (?) érme, hátlapján Catelanus
 Catalius, 1477. Ö. br. 3.5 cm.
 2701. *Tuscanus Joannes Aloysius*, auditor érme, hátlap-
 ján Pallas, Ö. br. 3.5 cm.

VITTORE PISANO (Pisanello) 1380—1456.

2702. *Leonellus Marchio* érme, hátlapján háromarcú fej.
 Ö. ólom, újabb öntvény. 6.5 cm.
 2703. *Cosimo Medici* érme. Ö. br. 7.6 cm.
 2704. *Nicolaus Picininus* érme. Ö. br. 8.5 cm.
 2705. *Aragoniai és nápolyi Alfons* érme. 10.8 cm.
 2706. *Maletesta*, Sigism. Pandulfus érme. 9 cm.

PISANO MODORA (Maitre a l'Esperance) XV. sz.

2707. *Alesander de Paganotis* érme. Ö. br. (Későbbi
 öntvény.)

GIOVANNI DI PISA.

2708. *Madonna*, dombormű. Ö. br.

NICOLO SPERANDIO 1447—1500.

2709. Érem, előlapján férfimellkép, hátlapján halfarkas szirén. Ö. br. (Későbbi öntv.)
 2710. *Sigismundus Estensis*, érem. Ö. br. 7·8 cm.
 2711. *Sarzanella de Manfredis* Antal érme, régi öntv. 7 cm.
 2712. *Joannes de Ghaddis* érme. Ö. br.

ULOCRINO (XV. sz.).

2713. *Szent Jeromos*, plakett. Ö. br.

NÉVTELEN (XV. sz.).

2714. *Mátyás király* érme, hátlapján latin felirat. (Későbbi ólomveret.) 7·9 cm.
 2715. *Kentaur*, oroszlánbőrrel, plakett. 4—94 cm. Ö. br.
 2716. *Augustus Vates* érme, hátlapján *Urania*. Ö. br. 3·2 cm.
 2717. *Destoutevilla G.* püspök érme, hátlapján címer. Ö. br. 4·7 cm.
 2718. *de Manfredis Rengarda* érme, hátlapján címer. Ö. br. 4·4 cm.
 2719. *I. Mátyás király* érme, egyoldalú. Ö. br. 8·5 cm. (Későbbi, de régi öntvény.)

c) XVI. század.

ANTONIO ABONDIO 1538—91.

2720. *II. Rudolf* császár érme. V. ez. 3 cm.
 2721. *Madonna félalakja*, gyermekét szoptatva, plakett, Jelezve : AN.AB. Ö. br. 13·8—11 cm.
 2722. *Ernestus* osztrák főherceg, érem. Ö. ez.
 2723. *II. Rudolf* császár érme, hl. sas. 4·6 cm.
 2724. *II. Miksa* császár érme, hátlapján sas. Ö. br. aranyozva. 3·2 cm.
 2725. *Armpruster János* pozsonyi harmincados és nejének *Kamper Annának* arcképes érme, 1603. Önt. ezüs. tar. 46 mm.

ACON APPTINOS (XVI. sz.).

2726. *Hippolita Gonzaga* érme. Ö. ón. 6·6 cm.

ANTIK UTÁN.

2727. *Diomedes* elrabolja az istenség szobrát, ovális médaillon. Ö. br.
 2728. *Hadrian* római császár képmása, ovális. Ö. br.
 2729. *Apollo és Marsias*, érem. Ö. br. aranyozva.
 2730. *Menad* mellképe, ovális. Ö. br.
 2731. *Bacchus* közeledik Ariadnéhez, kis plakett. Ö. br.
 2732. *Attila*, médaillon. Ö. br.
 2733. *Hermafrodita*, amorettekkal, ovális. Ö. br.
 2734. *Aesculap*, ovális. Ö. br.
 2735. *Pompejus*, médaillon, ovális. Ö. br.

MARTINO DA BERGAMO (XVI. sz.).

7236. *Benavides Marco* érme, hl. fekvő ökör, 1565. 3·1 cm.

GIOVANNI BERNARDI 1495—1555.

2737. *Bivalyvadászat*, ovális médaillon. Ö. ólom.
 2738. *Lovas csata*, ovális médaillon. Ö. br.

GIANFEDERIGO BONZAGNA 1540—90.

2739. *Collalto* Giambattista II. gróf érme. 3·7 cm.
 2740. *Cesi Federigo* kardinális érme, hátlapján a római Szt. Katalin-templom. 3·6 cm.
 2741. *Farnese Ottavio*, Parma hercegének érme, hátlapján *Apollo és Marsias*. 3·2 cm.
 2742. *Farnese Ottavio*, Parma hercegének érme, hátlapján ülő nő (Parma) római fegyverzetben. 3·2 cm.

NICOLO CAVALLERINO (XVI. sz.).

2743. *Pallavicini Argentina*, Rangoni Guido nejének érme, hátlapján angyalkoszorúzza nő, háttérben fekvő Neptun. 6·4 cm.

GIOVANNI CAVINO 1499—1570.

2744. *Panico gróf és Lodovisi Pompeo* érme, hátlapján álló meztelen férfi. 3·8 cm.
 2745. *Contarini Marcantonio* érme, hátlapján Patavium, 1540. 3·9 cm.
 2746. *Benavides Marco* érme, hátlapján római templom homlokzata. 3·8 cm.

2747. *Jézus a szabadító és megváltó, érme, hátlapján a három-egy Isten.* 3'5 cm.
 2748. *Avalos Alfonz márkí érme, hátlapján «Africa capta».* 3'9 cm.
 2749. *Franc. Quirinus érme, hátlapján a római nőstény-farkas Romulus- és Remusszal.* 3'5 cm.
 2750. *Battaglinus Joannes érme (egyold.).* 3'7 cm.

BENVENUTO CELLINI 1500—71.

2751. *A titánok bukása, a jelenet ovális mezőben, négyszögű plakett.* Ö. br.
 2752. *Lovasok és gyalogosok harca, kerek médaillon, pajzsídom.* Ö. br.

FEDERIGO COCCOLA (1574 k.).

2753. *Santa Croce bíbornok érme, hátlapján a Gerocomio-kórház.* 5'5 cm.
 2754. *de la Valette, Parisot, a máltai rend nagymesterének érme.* 5'1 cm.

ÉSZAK-OLASZ (XVI. sz.).

2755. *Krisztus, keresztezett kezekkel, mögötte kifeszítve a halotti lepel, plakett.* 7'4—4'9 cm. Ö. br.
 2756. *A Zene géniusza, zeneszerszámokkal, plakett.* Ö. br.
 2757. *Három királyok hódolata, dombormű.* Ö. br.

R. F. (XVI. sz.)

2758. *Vettori Pietro érme, hátlapján Pallas és Neptun.* 4 cm.

FLORENC (XVI. sz.).

2759. *Vanitas, ovális médaillon, fiatal nő guggoló alakjával. Hasonló alak a 2765a. sz. plaketten. (Moschino.)* (Kép VI. tábla.)

LORENZO FRAGNI (Parmigiano), † 1620.

2760. *Madruzzo bíbornok és trienti érsek érme, 1542.* 4'3 cm.

LEONE LEONI 1509—90.

2761. *Daniel de Hanna* érme, a hátlapon álló nőalak korszóval. 5'3 cm.

2762. *Aretinus Pietro Bacci* érme. 3'7 cm.

GIOVANNI MELON (1573—80).

2763. *Granvella Perrenot bíboros* érme, hátlapján Gr. átadja a zászlót Don Juan D'Austriának. 4'3 cm.

2764. *Farnese Sándor* érme, hátlapján a római del Gesu-templom. 4'7 cm.

FRANCESCO MOSCA, † 1603.

2765. *Farnese Sándor* herceg érme, hátlapján a herceg piacensai lovasszobrának képe. V. br. 5'3 cm.

MOSCHINO.

2765a. *Vanitas*, plakett. Ö. br. 1550 k. (Kép XIV. tábla.)

NÁPOLY (XVI. sz.).

2766. *Virgilius Orsinus*, ovális érme. Ö. br.

PADUA (XVI. sz.).

2767. *Madonna amorettekkel*, plakett. Ö. br. aranyozva. 8'8—10'8 cm.

2768. *Szent Jeromos*, a feszület előtt, plakett. Ö. br.

DOMENICO POGGINI 1520—90.

2769. *Cosimo Medici* érme, hátlapján florenci utca a városházzal, 1561. V. br. 4'2 cm.

2770. *Todini Nicolo*, az angyalvár parancsnokának érme. 4'4 cm.

2771. *Medici Cosimo* érme, hátlapján Elba kikötője, 1565. 4'2 cm.

2772. *Medici Cosimo* (1537—74) érme, hátlapján bika. 4'3 cm.

2773. *Medici Cosimo* érme, hátlapján római harcosok lépcsőzetes épület előtt. 4'3 cm.

GIANPAOLO POGGINI, † 1580.

2774. *Fülöp* spanyol király érme. 3'9 cm.

DOMENICO DI POLO 1495—1560.

2775. *Medici Cosimo* érme, hátlapján kecske. 3·4 cm.

RICCIO (Andrea Briosco) 1470—1532.

2776. *Judit Holofernes* fejével, plakett. Ö. br.

GIOV. ANT. ROSSI (1555—72).

2777. *Borr. Szt. Károly* érme, hátlapján ülő Róma korosított nyújt neki. 6·8 cm.

R. S. (XVI. sz. v.)

2778. *Bremide* gróf érme. Ö. br.

JACOPO SANSOVINO (1486—1570) modora.

2779. *Madonna*, ölében a gyermek Jézus, mellette Keresztelő Szt. János. Plakett. Ö. br. 8·5—12·5 cm. Fakeretben.

2780. *Pièta*, csóktábla, két puttóval, építészeti keretben.

ANDREA SPINELLI 1525 (?)—72.

2781. *A velencei senatus* érme, «concordia parvæ res crescunt» felirással, 1539. Br. 3·2 cm.

2782. *Gritti András* doge érme, hátlapján a s. Francesco della Vigna templom, 1523. 3·8 cm.

JACOPO TREZZO (1515—87).

2783. *Mária* angol királyné érme. Ö. br. Füllel. 6·8 cm.
(Kép XIII. tábla.)

VELENCE (XVI. sz.).

2784. *Madonna*, ölében a gyermek Jézus, előtte a kis Keresztelő Szt. János. Plakett. Ö. br. 10·8—14·5 cm.

2785. *Mária a gyermekkel és Szt. Jánossal*, plakett. Ö. br. 13—8·5 cm.

2786. *Csóktábla*, *Madonna Szt. Jánossal és szentelt.* Ö. br. 12—8·4 cm.

NÉVTELEN (XVI. sz.).

2786a. *Pásztorok imáddsa*, plakett, a háttérben oszlopcsarnok. 1580. Ö. br. részben aranyozva. 14·2—19·1 cm.
(Kép XVI. tábla.)

2787. *A megostorozott Krisztus*, ovális érem fekete patinával. Ö. br. M.=7.4 cm.
2788. *V. Pius* pápa érme, 1575. évszámmal. Újabb bronzöntvény. 17.2 cm.
2789. *Tíz érem, a Medici-család tagjainak képmásával*, hét darab hátlapján jelképes ábrázolás. Ö. br. 7.6—8 cm. (X. Leo, Petrus, Virginia, Semiramis, Margarita, Jacoba Filiberta, Maria Christina, Maria Soderini, Carolus.)
2790. *Négy allegorikus alak*. Ö. br. (Kép XVIII. tábla.)
2791. *Michelangelo*, emlékérem. Ö. ón (új öntvény). 6.5 cm.
2792. *Lovas csata*, plakett. Ö. br. 16—11.4 cm.
2793. *Szt. József*, mellette a gyermek Jézus, kezében fűrész. Plakett. Füllel. Ö. br. 6.8—9.6 cm.
2794. *Galeatus Esten Tasson* érme, hátlapján fekvő alak, báránnyal. Ö. br. 6.3 cm.
2795. *Krisztus siratása* a kereszt tövében; renaissance, oszlopos keretben. Plakett. Ö. br. részben aranyozva. 14.5—19.5 cm.
2796. *Centaur*, ovális érem, antik kamea után. Ö. br. M.=4.75 cm.
2797. *Medici-pecsét* bronzlenyomata, bibliai jelenettel és Medici-címerrel. 10.1—6.5 cm.
2798. *Lovasok és gyalogosok harca* város falai előtt, érem. Ö. br. 5.3 cm.
2799. *Gyermek sárkánnyal*, plakett. Ö. br. 4.5—9 cm.
2800. *Tasso* érme. Ö. br. (Újabb öntvény.)
2801. *Conte Vgo* érme. Ö. br. (Újabb öntvény.)
2802. *Castaldo János* csász. tábornok és helytartó érme Lipppa bevételére (1551). Br. öntv. 45 mm.
2803. *«Piëtas ad omnia»*, csóktábla (Krisztus a sírban, Mária és Magdolna tartják). Ö. br.
2804. *Holt Krisztus*, Mária és Magdolna siratják, csóktábla. Ö. br.
2805. *Szűz Mária a gyermek Jézussal*, két szent között, csóktábla. Ö. br.
2806. *Szűz Mária a gyermek Jézussal és Ker. Szt. János* sal, csóktábla. Ö. br.
2807. *Mária üdvözlése*, plakett. 9.2—7 cm. Ö. br.

2808. *Trivulzio* Gianfrancesco érme, hátlapján meztelen Fortuna. 6 cm.
2809. *Montmorency Anna* érme, hátlapján három nőalak. 5·3 cm.
2810. *Sabellus Jakab* bíbornok érme, hátlapján három-árbocos vitorlás. 4·6 cm.
2811. *Borr. Szt. Károly* érme, hátlapján áldozati bárány az oltáron. 4·9 cm.
2812. *Vettori* riettii püspök érme. 4·3 cm.
2813. *Malatesta Giacomo* érme, hátlapján felhőből ki-nyúló kar villámot szór. 4 cm.
2814. *Thomas Philologus* érme, hátlapján nő és Jupiter sas képében. 3·9 cm.
2815. *Grimani Antonio* doge (1521—3) érme, hátlapján Justitia és Pax ölelkeznek. 3·2 cm.
2816. *Medici Julián* mag. érme, hátlapján ülő Róma. 3·3 cm.
2817. *Medici Alessandro* érme, 1533. 3·6 cm.
2818. *II. Henrik* francia király érme, hátlapján quadriga Fortuna- és Famaval, 1552. 5·5 cm.
2819. *Bandinus bíboros* érme, hátlapján Ker. Szt. János. 3·9 cm.
2820. *VIII. Kelemen pápa* érme, előlapján Sz. Mária a gyermek Jézussal, hátlapján írás, 1590. Aranyoz. öntv. 6·5 cm.
2821. *Szentháromság*, ovális médaillon, kartusidomú ke-rettel. Ö. br.
2822. *Bachans-jelenet*, kerek médaillon. Ö. br.
2823. *Quadriga*, médaillon. Ö. br.
2824. *Venusz és Ámor*, ovális médaillon. Ö. br.
2825. *Krisztus siratása*, plakett. Ö. br.
2826. *Heverő faun szőlőfürttel*, ovális médaillon. Ö. br.
2827. *Táncoló bachánsok*, antik dombormű után, plakett. Ö. br. (Újabb öntvény.)
2828. *Groteszk friz*, plakett. Ö. br.
2829. *Áldozati jelenet*, plakett. Ö. br.
2830. *Centaúr-harc*, plakett, békateknőből.
2831. *Centaurok harca*, ovális médaillon. Ö. ólom.

d) *XVII. század.*

FLORENC.

2832. *Garcia di Medici* érme. Ö. br. 8 cm.

GIOV. B. GUGLIELMADA (1660—90).

2833. *Maximus Camillo* bíboros érme, hátlapján állatkör, fekvő Neptun, 1678. 5·3 cm.

2833a. *Krisztina* svéd királynő érme. 1680.

(Kép XXI. tábla.)

HAMERANI (XVII. sz.).

2834. *Portocarrero* Lajos bíboros érme, hátlapján kikötő, 1618. 4·7 cm.

2835. *Turenne marsall* érme, hátlapján «virtus, honos, æquitas». 5·1 cm.

2836. *Hamerani* Albert érme, hátlapján Hamerani János. Ö. br. 6 cm.

2837. *Krisztina* svéd királynő érme, hátlapján ülő Róma. 6·2 cm.

2838. *Krisztina* svéd királynő érme, hátlapján földgömb. 6·1 cm.

2839. *Azzolini Decius* bíboros érme, hátlapján sas. 6·2 cm.

2840. *Odescalchi Livius* herceg érme, hátlapján ülő Ceres. 4·3 cm.

GIOV. HAMERANO, † 1705.

2841. *VIII. Ince* pápa érme, 1684. V. ez. 4·5 cm.

MICHAELE MAZZA (XVII. sz.).

2842. *II. Ferdinand* toscanai nagyherceg (1628—70) érme. 4·5 cm.

2843. *II. Ferdinand* toscanai nagyherceg érme. 4·3 cm.

MASSIMILIANO SOLDANI 1658—1740.

2844. *Franciscus Redi* aretinoi polgár érme, tagozott kere-
rettel, 1684. Ö. br. 9·4 cm.

2845. *Decius Card. Azzolinus* érme. Ö. br.

2846. *Perfetti, Bernardus* érme, 1705. Ö. br. 8·6 cm.

2847. *Seristori* gróf érme, 1711. Ö. br. 8·8 cm.

2848. *Averanus Benedek* érme, 1707. Ö. br. 8·8 cm.
 2849. *Averanus József* érme, 1721. Ö. br. 8·7 cm.
 2850. *Gaston Etruria* hercegének érme, 1695. Ö. br. 8·5 cm.
 2851. *Redi Ferenc* két érme («*Canebam*» és «*ære perrennius*»), 1684. Ö. br. 8·8, ill. 8·7 cm.
 2852. *Newton Henrik* érme, 1709. Ö. br. 8·6 cm.
 2853. *Tortolini István* érme, 1710. Ö. br. 9 cm.
 2854. *Bisconius Antal* érme. Ö. br. 8·9 cm.
 2855. *Sen. Ferrantes Capponius* érme, hátlapján «*nec spes, nec metus*». 6·6 cm.

VELENCE (XVII. sz.).

2856. *Csóktábla*, Krisztus a keresztről való levétel után. Ö. br. aranyozva. 14·2—10 cm.

VIVIANO (†) (XVII. sz.).

2857. *Krisztus* a keresztfáról való levétel után, plakett. Vert ezüst. 13·5—10 cm.

NÉVTELEN (XVII. sz.).

2858. *VII. Sándor pápa* érme, 1662. Ö. br. 6·1 cm.
 2859. *Krisztus*, érem, ovális, hátlapján *Mária*. V. br. aranyozva. M.×4·15 cm.
 2860. *Paduai Szt. Antal* plakettje, hátlapján *Szt. Ferenc* mellképe. Nyolcszögű. V. br. 2·6—3·1 cm.
 2861. *Játszó puttók*, plakett. Ö. br. 16·4—9·5 cm.
 2862. *Csóktábla*, Krisztus levétele a keresztfáról. Ö. br. 17—11·5 cm.
 2863. *Mária megkoronázása*, plakett. Ö. br. 14—9 cm.
 2864. *Silvester Medici* érme. Ö. br. 8 cm.
 2865. *Avenarius Medici* érme. Ö. br. 8 cm.
 2866. *Medici Ferenc* érme. Ö. br. 7 cm.
 2867. *Eleonora de Toledo*, Medici Péter nejének érme. Ö. br. 7·8 cm.
 2868. *Claricia Ursinia*, Medici Lőrinc nejének érme. Ö. br. 8·3 cm.
 2869. *Contessina Bardi* érme. Ö. br. 8·3 cm.
 2870. *Férfi mellkép* Romandiolæ stb. körirattal. Ö. br. 6 cm.

2871. *Venus és Adonis*, plakett. Ö. br. 8·2—10·5 cm.
 2872. *Szt. Sebestyén*, plakett. Ö. br. 10—7 cm.
 2873. *Szt. Kristóf*, plakett. Ö. br. aranyozott. 10·5—7·3 cm.
 2874. «*Claud. Expilli*» érme. Ö. br. (Későbbi öntvény.)
 2875. *Krisztus*, kezét a földgömbre téve, plakett. Ö. br.
 12·6—10·2 cm.
 2876. *Galilei érme*, 1646. Ö. br. 9 cm.
 2877. *Szűz Mária a gyermek Jézussal*, érem, hátlapján
 a Santa Croce-címer, 1632. Aranyozott öntvény.
 7 cm.
 2878. *Vallásos érem*, előlapján álló Sz. Mária templomra
 mutat, hátlapján a Caraffa-címer, 1626. 7 cm.
 2879. *Mandatoricci Theodorus*, Crosia hercegének érme,
 hátlapján ágaskodó oroszlán, 1646. 4·5 cm.
 2880. *II. Orsini Giordano* érme, hátlapján az Orsiniak
 rózsatöve, 1622. 5·6 cm.
 2881. *Cyron Péter ossolinski* (?) herceg érme, 1618. Ara-
 nyozott. 4·7 cm.
 2882. *Amicus Sinnibaldus* érme, hátlapján pajzs, 1674.
 5·2 cm.
 2883. *Velencei* érem, rajta a doge török küldöttséget
 fogad, hátlapján oroszlán, 1667. 7·2×5·7 cm.
 2884. *Ludovisi bíboros* érme, hátlapján templom, 1626.
 6·4 cm.
 2885. *A Domokos-rend nagymesterének* érme, hátlapján
 felhőn trónoló pápa előtt térdelő szerzetes. Ö. br.
 6·2 cm.
 2886. *Gróf Orsini Giordano Paolo II.* érme, hátlapján
 álló nő pajzs- és lándzsával, 1621. 3·2 cm.
 2887. *Gróf Orsini Giordano Paolo II.* érme, hátlapján
 «*reluctante fortuna . . .*» stb., 1621. 3·3 cm.
 2888. *Gróf Orsini Giordano Paolo II.* érme, hátlapján
 álló meztelen nő kerékkel, 1635. 3·2 cm.
 2889. *Gróf Orsini Giordano Paolo II.* érme, hátlapján
 Neptun. 2·8 cm.
 2890. *Janus Plancus* érme, hátlapján lépő állat alakja.
 Ö. br. 8·15 cm.

e) XVIII. század.

A. D.

2891. *Maffeo Scipio* őrgróf, a veronai múzeum alapítójának érme, 1755. 5·5 cm.

J. D.

2892. *Károly Emanuel*, Sardinia királyának érme házasságára, 1750. 6·2 cm.

J. B. FANELLI (XVIII. sz.).

2893. *Zarándok érem*, előlapján Madonna a gyermek Jézussal. V. br. 8 cm.

GIOVACCHINO FORTINI (XVIII. sz.).

2894. *III. Cosmus* érme, 1700. Ö. br. 8·6 cm.
2895. *Roboredo* Jul. Ant. érme, 1713. Ö. br. 8·8 cm.

AGOSTINO FRANCHI (XVIII. sz.).

2896. *Flaminius Cornelius* velencei szenátor érme, hátlapján Pantheon, 1750. 4·4 cm.

ANTONIO DI GENNARO, † 1744.

2897. *V. Fülöp* Spanyolország és Szicília királya, érem, az előlapon a király lóháton, a hátlapon sisakos nőalak ülve bőségszaruval, 1702. V. br. arany.
2898. *Antonius Magliabechius* érme, 1714. Hátlapján fa alatt ülő, könyvet olvasó férfi. Ólomöntvény. 4·4 cm.
2899. *VI. Károly* császár érme az 1738-iki bécsi békére, hátlapján Mercur, Ausztria és Hispania. 5·5 cm.

ERMENEGILDO HAMERANO † 1744.

2900. *Duodo Miklós* érme, hátlapján «Romanis basilicis pares», 1720. 5 cm.

OTTONE HAMERANO, † 1769.

2901. *III. (VI.) Károly* érme Temesvár és Belgrád visszafoglalására, hátlapján allegória (1718). V. br. 58 mm.

2902. *Quirinus bíboros* érme, hátlapján «Patrio inopum» körirat, 1750. 4'9 cm.

C. LAVY (XVIII. sz.).

2903. «*Petrus Bonfadinus*» emlékérmé, előlapján fekvő vízisten, hátlapján latin felirat, 1789. V. br. 5'55 cm.

ANT. LAZZARI (XVIII. sz.).

2904. *Bassi Anna Mária Katalin* érme, 1732. V. br. 7 cm.

A. MONTANI (XVIII. sz.).

2905. *Ferenc Mária Etruria* hercegének érme, 1710. Ö. br. 9'4 cm.
2906. *Magalotti Lőrinc* gróf érme, 1712. Ö. br. 9'2 cm.
2907. *Violantes Beatr. Vindellic.* Ö. br. 8'5 cm.

ANT SELVI, † 1755.

2908. *Mária Terézia* érme, 1743. Ö. br. 8'6 cm.
L. M. W. (Lorenz Maria Weber). XVIII. sz.
2909. *Antonius M. Biscionnis* érme, hátlapján Herkules a hidrával. Ö. br. 8'15 cm.

NÉVTELEN (XVIII. sz.).

2910. *Négy pápai* «sede vacante» érem. V. ez. Kettő füllel. 3'4–4 cm. 1758, 1818, —, 1823.
2911. *Leonardus Vincius* érme, hátlapján keresztbe fektetett toll és iron. Ólomöntvény. 5'1 cm.
2912. *Joh. Ansanus* érme, 1792. Feliratos hátlappal. V. br. 5'3 cm.
2913. *Joh. Ansanus* érme, 1792. Ö. br.
2914. *Vitelius Cæsar*, ovális érem. Ö. br.
2915. *Paduai Szt. Antal* kis érme. V. br. Füllel.
2916. *Loyolai Szt. Ignác* kis érme, ovális. V. br. Füllel.
2917. *Franceschi Aur.* érme, hátlapján «insolitos docuere» körirat. 6'2 cm.
2918. *Joannes Paulus Rignon* ... érem, hátlapján «doctrina et æquitas», 1724. 4'2 cm.
2919. *IV. Ferdinánd Szicília királya és Mária Karolina*

- királyné érme, hátlapján «portoriiis redemptis,
1792. 6·8 cm.
2920. *Gozzadinus* bíboros érme, hátlapján Minerva,
5·6 cm.
2921. *Capranica Lucretia* érme. 4·3 cm.
2922. *F. Emanuel* vil. Alb. őrgróf érme, 1754. 5·4 cm.
2923. *Emanuel de Rohan* máltai herceg érme. 17(?)71.
4·9 cm.
2924. *Vespasianus* császár, ovális. Ö. ón

f) **XIX—XX. század.**

A. APOLLONI.

2925. *A III. római nemzetk. archeológiai kongresszus*
emlékérmé, 1912. Előlapján all. nőalak, hátlap-
ján Romulus és Remus a farkassal. V. ez. 2·5 cm.

BIANCHI (XIX. sz.).

2926. *Szeraf*, minorita rendfőnök érme. V. br.
2927. *IX. Pius* pápa emlékérmé, hátlapján Rafael Loggiái,
1868. V. ez. 4·4 cm.

L. BISTOLFI.

2928. *Hús centesimi*, v. nikkel pénz. 2·15 cm.

BRENI (?)

2929. *A. Ponchielli* olasz zeneszerző emlékérmé, 1920.
Hátlapján lant és hangjegyfüzet felirattal. Ö. br.
7 cm.

F. BROGGI.

2930. *Dante*-érem, v. br. 4·1 cm.

NICOLO CERBARA 1793—1869.

2931. *Josephus Albani* érsek érme, hátlapján felirat. V. br.
5·7 cm.

L. COSSA.

2932. *Az olasz tudósok milánói közgyűlésének* emlék-
érmé. Előlapján Pallas Athena és Milano alakja,
hátlapján olasz felirat, 1844. V. br. 5·55 cm.

ANTONIO FABRIS (1827—80).

2933. *Pyrker László* velencei patriarcha emlékérmé, 1827. V. br. 5·3 cm.
2934. *Széchenyi István* gróf emlékére a M. T. Akadémia, 1880. V. br. 5 cm.
2935. *Kazinczy Ferenc* emlékérmé szül. századik évfordulójára, hátlapján allegorikus nőalak, 1859. V. br. 5 cm.
2936. *Kisfaludy Sándor*, emlékérmé, egyoldalú. V. ez. 5·5 cm.
2937. *Canova* emlékérmé, hátlapján Canova velencei síremléke, 1827. V. br. 5·2 cm.
2938. *Tizian velencei síremlékének* emlékérmé, hátlapján latin felirat, 1852.
2939. *Marco Polo* érme, 1847. V. br. 5·7 cm.
2940. *Daniele Manin* érme, hátlapján Manint vállra emelve a tömeg lelkesen ünnepli. Velence, 1848. V. br. 5·85 cm.
2941. *I. Lipót toscanai herceg* érme, 1833, hátlapján a herceg pisai szobrának képe. V. br. 5·5 cm.
2942. «*Teatro della Concordia*», érem, 1830. Előlapján allegorikus nőalak, hátlapján a pordenonei színház képe. V. br. 3·5 cm.
2943. *Dante*, érem. Ö. br.

A. FARNESI.

2944. *Catalani Alfred* érme, 1902, hátlapján felirat. V. br. 5·5 cm.

GIUS. FERRARIS.

2945. *Fodor Jozefa* érme, 1819. V. br. 4·3 cm.
2946. *Samuele Jesi* érme, hátlapján olasz felirat, 1853. V. br. 7·3 cm.

GIANINO.

2947. *A milánói világkiállítás* érme, előlapján a kiállítás kapuzata, hátlapján három allegorikus alak, 1906. V. br. 5·6 cm.

GIUS. GIROMETTI 1790—1858.

2948. *Canova*-emlékérem, hátlapján latin felirat, 1823. V. br. 5 cm.
 2949. *Orvietói dóm* érme, a templom homlokzatával, hátlapján latin felirat, 1842. V. br. 5·6 cm.

PIETRO GIROMETTI, † 1854.

2950. *Raphael*, emlékérem, 1831. Hátlapján női géniusz rajztáblával. V. ez. 5·1 cm.
 2951. *Pasta Judit* kamaraénekesnő érme, 1828. Feliratos hátlappal. V. br. 4·3 cm.
 2952. *XVI. Gergely pápa* érme, 1841. Hátlapján a jótekonyság allegóriája. V. br. 6 cm.

LUIGI GORI 1838—.

2953. *J. J. Baeyers* érme, hátlapján latin felirat, 1883. V. ón. 7 cm.

S. JONSOHN (kiadó).

2954. *Petrarca*, emlékérem, 1304—1904. V. br. füllel. 2·6 cm.
 2955. *Milanói kiállítás* plakettje, 1906, előlapján nőalakok által tartott éggömb, hátlapján Merkur két nőalakkal. V. br. 5·15—7·4 cm.
 2956. *Milanói viláskiállítás* érme, előlapján öt alak mellképe, hátlapján ülő munkás, 1906. V. br. 4·5 cm.
 2957. *X. Pius pápa* érme, hátlapján a pápa áldást oszt, 1904. V. ez. 4·7 cm.
 2958. *X. Pius* érme, hátlapján Nagy Constantin lovon, 312—1912. V. br. Füllel. 2·7 cm.
 2959. *A physiologusok* V. nemzetközi turini kongresszusának plakettje. Előlapján Pallas Athena nőalakkal, 1901. V. fehér fém. 4·7—7·3 cm.
 2960. *Giuseppe Piermarini* érme, 1908, hátlapján színház képe. V. br. 5 cm.
 2961. *A Simplon-alagút megnyitásának* emlékérmé, 1906. Előlapján az alagút bejáratának képe és munkás alakja. V. br. 4·5 cm.

S. K. L.

2962. *I. Umberto* király érme, hátlapján jelenet a király életéből, 1900. V. ez. 4 cm.

AMADEO LAVY 1787—1864.

2963. *Bonaparte*, első konzul érme, hátlapján a cisalpin köztársaság visszaállítására vonatkozó allegorikus jelenet. V. br. 5·25 cm.

L. MANFREDINI.

2964. *Napoleon és Mária Aloisia* érme, hátlapján allegorikus ábrázolás két alakkal, 1810. V. br. 4·25 cm.
 2965. *I. Ferdinánd* velencei koronázásának emlékérmé, 1838, hátlapján koronázási jelenet. V. br. 5·2 cm.
 2966. *Mária Ludovica* osztrák császárné érme, 1816. V. br.

TOMASO MERCANDETTI 1760—1821.

2967. *Metastasio*, emlékérem, 1805, hátlapján allegorikus jelenet. V. ólom. 6·7 cm.

G. MORETTI.

2968. *A velencei loggetta és Campanile* újraépülésének emlékérmé, 1902. V. br. 4·3 cm.

C. MOSCETTI.

2969. *Metastasio*, emlékérem, hátlapján olasz felirat, 1882. V. br. 3·95 cm.
 2970. *II. Victor Emánuel* hódolati érme, 1871. V. br. 7·6 cm.

VITT. NESTI.

2971. *Raphael*, emlékérem, hátlapján felirat. Empire. V. br. 4·4 cm.
 2972. *Garcia Mária* érme, 1834. Feliratos hátlappal. V. br. 4·3 cm.

FRANC. PUTINATI 1775—1848.

2973. *I. Ferdinand* emlékérmé, hátlapján felirat, 1838. V. br. 3·4 cm.

2974. *Gaisruchius* milanói érsek érme, 1818. V. br. aranyozva. 4·4 cm.

2975. *Antonio Canova* érme, 1819. V. br. 3·4 cm.

2976. *A római Colosseum*, emlékérem, 1824. Hátlapján Chronos. V. br. 5·5 cm.

2977. *Olasz tudósok kongresszusa*, 1842, emlékérem. Előlapján a páduai városháza, hátlapján a páduai egyetem udvarának képe. V. br. 5·5 cm.

BUZZI QUATRINI.

2978. *Kalaprevue*, plakett, 1910. V. br. 2·9—3·6 cm.

SANTARELLI.

2979. *Michelangelo*, emlékérem, 1812. Hátlapján három egymásba fonódó koszorú. V. ez. 5·4 cm.

2980. *Mária Ludovica* érme, 1816. V. br.

L. SEREGNI.

2981. *Rafael Sanzio* érme. V. ez.

P. T. (Tadolini).

2982. *Aloysius Sacco*, milanói orvostanár érme, hátlapján latin felirat, 1802. V. br. 5·5 cm.

HIERON VASALO 1800—73.

2983. *Napoleon*, emlékérem, hátlapján allegorikus alakok, 1797. V. br. 4·8 cm.

NÉVTELEN (XIX.).

2984. *Páros arckép*, ovális elefántcsont kamea.

2985. *Julius császár*, érem, alabástrom. 10·9 cm.

2986. *A milanói székesegyház*, érem. Előlapján a templom külsejének, hátlapján ennek belsejének képe. V. br. 4·7 cm.

2987. *Lepida*, Galba császár nejének érme. Ö. br. 8·5 cm.

g) SZENT PÉTER-TEPLOM.

2988. *A Szent Péter-templomra vonatkozó érmek*, 32 db.

IXa. WITTMANN ERNŐ DR. GYŰJTEMÉNYE.

a) Olasz érmek és plakettek.

ANTICO (XVI. sz. e.).

2989. *Joannes Franciscus Gonzaga*, érem, hátlapján három jelképes alak. Ö. br.

VALERIO BELLI 1468—1546.

2990. *Krisztus sirbatétele*, ovális. Ö. br.
2991. *Lovas bivaly vadászat*, ovális kis médaille. Ö. ólom.
2992. *Iphigenia feláldoztatása*, plakett. Ö. br. 3'6—3'1 cm.
2993. *Keresztút*, plakett. Ö. br. (Kép XV. tábla.)

BERTOLDO DI GIOVANNI (1420—91).

2994. *A Pazzi-összeesküvés* leveretésének emlékérmé, Giuliano és másik old. Lorenzo Medici képmásával. (Kép VI. tábla.)
2995. *Putto-friz*, plakett. Ö. br. (Fakeretben.) (Kép IV. tábla.)

BRAMANTE 1444—1514.

2996. *Ládikafedő és oldal*, az elsőn renaissance-keretben két angyal mellképes koszorút tart, a másikon füzér és Meduza-fej.
2997. *Augusztus látománya*, plakett. Ö. br. (Kép VII. tábla.)

VITTORE CAMELIO (Gambello, 1484—1523).

2998. *Victor Cameli*, a művész arcképe, 1508. Hátlapján jelenet.

CARADOSSO 1452—1527.

2999. *Jacopo Trivulzio*, plakett. Ö. br. (Kép I. tábla.)

GIOVANNI JAC. CARAGLIO 1500—70.

3000. *A gyermek Jézus imádása*, ovális médaille. Ö. br. 8'6—7'2 cm.

GIOVANNI DELL'CORNIOLE, † 1516.

3001. *Mucius Scaevola*, érem. Ö. br.

DONATELLO 1386–1466.

3002. *Madonna*, plakett. Ö. br. (Kép I. tábla.)

FELSŐ-OLASZ (XVI. sz. e.).

3003. *A keresztút*, nagy plakett. Ö. br. (Kép II. tábla.)

MODERNO (XV–XVI. sz.).

3004. *Krisztus feltámadása*, plakett. Ö. br.

3005. *Herkules küzdelme* Gerion centaurral, plakett. Ö. br.
5.3–6.6 cm.

3006. *Krisztus sírbatétele*, plakett. Ö. br. (Kép III. tábla.)

3007. *Krisztus siratása*, csóktábla, építészeti keretben.
Ö. br., középrésze ezüstözve.

A. MONTALTI (?).

3008. *IV. Frigyes dán és norvég király érme*, hátlapján
vázisten, 1708.

RICCIO (Andrea Briosco) 1470–1532.

3009. *Antik áldozati jelenet*, plakett, a Kaufmann-gyűjteményből. Ö. br. (Kép III. tábla.)

3010. *Krisztus sírbatétele*, plakett. Ö. br. (Kép V. tábla.)

3011. *Szent Jeromos*, plakett. Ö. br. (Kép X. tábla.)

JAC SANSOVINO (1486–1570) modora.

3012. *Mária koronázása*, plakett. Ö. br. aranyozva.

VELENCE.

3013. *Madonna az olvasóval*, ovális kartus. Ö. br. 1600 k.

NÉVTELEN (XV. sz.).

3014. *Ifjú képmása*, plakett. Ö. br. (Kép I. tábla.)

3015. *Caraffa érme*, hátlapján címer. Ö. br. (Kép VI. tábla.)

3016. *Pihenő Amor*, érem. Ö. br. (Kép VII. tábla.)

NÉVTELEN (XVI. sz.).

3017. *Cosimo Medici* érme, 1561. Ö. br. Hátlapján nőalak bőségszaruval.
 3018. *Horatius Cocles*, plakett. Ö. br.
 3019. *Szent Péter*, plakett, keretelt. Ö. br. aranyozva.
 7·1—10·1 cm. (Esetleg német.)
 3020. *Krisztus sirbatétele*, plakett. Ö. ólom. (Keretben.)
 3021. *Utolsó vacsora*, plakett. Ö. br. 12·2—6 cm.
 3022. Csóktábla, férfi és női, szent szerzetes álló alakjával. Ö. br. 1600 k.

NÉVTELEN (XVII. sz.).

3023. *Pieta*, plakett (fent félkörös). Ö. br. (L. a 2458. sz.-t.)

b) *Német érmek és plakettek.*

AUGSBURG (1480 k.).

3024. *Angyali üdvözlés*, csóktábla, olasz renaissance keretben. Ö. br., füllel. 13—17·5 cm.
 (Kép X. tábla.)

DÉLNÉMET (XVII. sz.).

3025. *Krisztus feltámadása*, ovális. Ö. ólom. 3·6—4·6 cm.
 3026. *Krisztus siratása*, csóktábla. Ö. ez. aranyozott rézkeretben.

DÜRER UTÁN (XVI. sz.).

3027. *Ló, háttérben sapkás lovász* (egy példány a Figdor-gyűjteményben), plakett. Ö. br. (Kép IX. tábla.)

PETER FLÖTNER 1493—1546.

3028. *A fájdalomérzés*, plakett, az «érzés»-sorozatból. Ö. br. (Kép VII. tábla.)
 3029. *Próféta* fa tövében, háttérben város, plakett-minta, kehlheimi kő. (Kép XI. tábla.)
 3030. *Ábrahám meghívja az angyalokat*, plakett. Ö. br. aranyozva.
 3031. *Temperantia*, plakett, az «erény» sorozatból. 5·4—8 cm.

3032. *Vandalus*, plakett, a «királyok» sorozatból. Öntött ólom. 4·5—5·8 cm.
 3033. *Carolus Magnus*, plakett, a «királyok» sorozatból. Ö. ólom. 4·4—5·8 cm.
 3034. *Polyhymnia*, ovális medaillon a «muzsák»-sorozatból. Ö. ólom.
 3035. *Erato*, ovális medaillon, a «muzsák» sorozatból.
 3036. *Charitas*, plakett. Ö. br. aranyozva.

HANS MULTSCHER UTÁN.

3037. *Krisztus siratása*, csóktábla, olasz renaissance keretben. A félköralakú oromzatban Krisztus feltámadása. Ö. br. aranyozva, füllel.

NÜRNBERG (XVI. sz.).

3038. *Európa elrablása*, kerek medaillon. Ö. ólom.
 (Kép XII. tábla.)

GEORG SCHWEIGER (1613—90).

3039. *Vilibald Pirkheimer* humanista képmása Dürer metszete után, érem, puszpángfa, ezüstkeretben.
 (Kép XI. tábla.)

NÉMET (XVI. sz.).

3040. *Két ostáblakő*, Fugger Ulrich és Frunsberg Margit színes paszta képmásával, puszpángfa-alapon.
 (Kép XI. tábla.)
 3041. *Lót kigúnyolása*, plakett, trébelt réz. (Lippmann-gyűjteményből.)
 3042. *Krisztus feltámadása*, plakett. Ö. br.
 3043. *Rachel a kútnál*, kerek medaillon. Ö. br.
 3044. *Menekülés Egyiptomba*, plakett, keretelt. Ö. br. 8—10·5 cm.
 3045. *Királyok imádása*, plakett, keretelt. Ö. br. aranyozva. 7·1—10·1 cm.
 3046. *Krisztus menybemenetele*, plakett. Ö. br.
 3047. *Utolsó ítélet*, érem, hátlapján az utolsó vacsora, 1546. Ö. ez. aranyozva. (Joachimstal v. Körmöcbánya.)

3048. *Krisztus kínzatása*, plakett. Ö. br., trébelt ezüst plakett után. 7·5—9·8 cm.
 3049. *Krisztus siratása*, médaillon. Ö. br. 8 cm.
 3050. *Venusz és Amor*, érem. Br. aranyozva.
 3051. *Pásztorok imádása*, plakett. Ö. ólom. 7·2—9·6 cm.
 3052. *Mucius Scaevola*, plakett. Ö. br.
 3053. *Cyrus*, plakett, mellvértén ülő fejedelem, római ruházatban zászlóval és jogarral. 9·9—7·2 cm.
 3054. *Krisztus a kereszttövében*, plakett, fent félkörös. Ö. br. 7·3—11·5 cm.
 3055. *Krisztus sírhatátele*, plakett. Ö. br.

NÉMET (XVII. sz.).

3056. *A Szent Család*, ovális médaillon. Ö. br. 10·6—8·2 cm.

OSZTRÁK (XVIII. sz.).

3057. *Mária mennybemenetele*, angyalok alakjával. Kerek médaillon.

c) Németalföld XVI. század.

MARTEN HEEMSKERK UTÁN.

3058. *Szépség diadala*, plakett. Ö. br. (Bársony alapon.)
 (Kép VIII. tábla.)
 3059. *Bachhus és Szatirok*, kerek médaillon. Ö. ólom.
 13·3 cm.

d) Francia.

F. CHERON 1635—99.

3060. *Női képmás*, érem, jobbra néző arcélben. Ö. br.
 5·4 cm.

G. DUPRÉ 1574—1647.

3061. *XIII. Lajos francia király érme*, hátlapján Themis alakja, 1623. Br.
 3062. *II. Cosimo Medici*, Etruria fejedelme, érem. Ö. br.

3063. *Mária Magdolna* osztrák főhercegnő, érem. Öntött-
ólom.

3064. *Medici Mária*, francia királynő, érem. Ö. ez.

ÉSZAK-FRANCIA (XVI. sz.).

3065. *Jézus születése*, csóktábla, ezüstözött réz, aranyo-
zott, ékköves keretben.

X. FRANCIA ÉRMEK ÉS PLAKETTEK.

a) *XII. század. Limoges.*

3066. *Plakett*, aranyozott réz, beágyazott kék zománc-
alapú, indás díszű, fent félkörös lapon egy
apostol álló alakja. 9.2—19 cm.

b) *XVI. század.*

3067. *Isabella* császárné érme. Ö. ón. 7.4 cm.

3068. *Krisztus a keresztfán*, kétoldalt Mária és Magdolna,
csóktábla. XVI. sz. Ö. br.

3069. *Tavaszy-Nyár*, két allegorikus nőalak, plakett. Ö. br.

3070. *Ősz-Tél*, két allegorikus nőalak, plakett. Ö. br.

3071. *Két trébelt vasplakett*: a) Judit a király előtt,
b) Judit Holofernes fejével.

c) *XVII. század.*

F. CHÉRON, 1635—99.

3072. *Carolus Marattus* érme. Ö. br.

3073. *Bernini* érme, hátlapján allegorikus alakok. Ö. ón.
7.25 cm.

3074. *Bernini* érme (?), 1674. Ö. br. 7.5 cm.

3075. *Marattus* Károly érme. Ö. br. 7 cm.

GUILL. DUPRÉ, 1574—1647.

3076. *IV. Henrik* francia király érme. Ö. br. 10.1 cm.
(Kép XIII. tábla.)

3077. *Medici Mária* érme, 1624. Ö. br. Füllel. 10.1 cm.
 3078. *Lotharingiai Krisztina* érme. 9 cm.

ISRAEL (1670).

3079. *Bibliai jelenet*, plakett : Szt. Péter és Szt. János
 meggyógyítják a beteget. Ö. br. 16—22.5 cm.

JEAN MAUGER.

3080. *XIII. Lajos* érme, hátlapján angyal ölében a kis
 XIV. Lajos, 1638. V. br. 4.1 cm.
 3081. *XIV. Lajos* érme, 16 drb (1658—1712), különböző
 alkalmakra készült, más-más hátlappal. V. br.
 4.1 cm.

FERD. DE SAINT-URBAIN (1658—1723).

3082. *Odescalchi Livius* érme, hátlapján várkastély, 1699.
 V. br. 6 cm.
 3083. *Odescalchi Livius* érme, hátlapján fekvő nő olvas.
 V. br. 4.3 cm.
 3084. *Mátyás*, Lotharingia hercegének érme, hátlapján
 Bertha svéd hercegnő, (?) Br. 4.7 cm.
 Lásd még a 2455. sz.-t.

JEAN VARIN, 1604—1672.

3085. *Cicero* érme. Ö. br. 10.3 cm.
 3086. *XIII. Lajos* érme, hátlapján a király diadalkocsin,
 1630. Ö. br. 7.4 cm.
 3087. *Richelieu* kardinális érme, 1631. Hátlapján csillagos
 övben földgömb. V. br. 5.3 cm.

NÉVTELEN (XVII. sz.).

3088. *Gaston de Bourbon* érme. Ö. br. (Későbbi öntvény.)
 5 cm.
 3089. *XIV. Lajos* érme, hátlapján a Louvre homlokzata,
 1667. V. br. 4.9 cm.
 3090. *IV. Henrik* francia király érme, 1604. Hátlapján
 allegorikus jelenet : egymással kezét fogó férfi
 és nő. V. br. 5.7 cm.
 3091. *XIV. Lajos* pénze, 1662. V. ez.

3092. *Richelieu* herceg érme, hátlapján három árbocos hajó, 1634. 3.2 cm.

d) *XVIII. század.*

DUPRÉ.

3093. *Joanni Paolo Jones* admirális érme, hátlapján tengeri csata, 1779. V. br. 5.7 cm.
 3094. *XVI. Lajos francia király* érme, 1785, hátlapján allegorikus jelenet. V. ón. 5.5 cm.
 3095. *Szükségpénz*, 1792, előlapján katonai esküjelenet, hátlapján felirat. V. br. 4 cm.
 3096. *XVI. Lajos francia király* érme, 1786. Hátlapján hódoló jelenet. V. br. 7 cm.

JEAN DUVIVIER, 1687—1761.

3097. *XV. Lajos* érme, 4 drb, különböző alkalomra készült, más-más hátlappal, 1719—39. V. br. 4.1 cm.

BENJAMIN DUVIVIER, 1728—1819.

3098. *XVI. Lajos* érme, hátlapján oltárnál térdelő fejedelem, 1775. V. br. 4.2 cm.
 3099. *XV. Lajos francia király* érme, hátlapján épület, 1774. V. br. 4.1 cm.
 3100. *XVI. Lajos és Mária Antoinette* emlékérmé (újabb veret). Br. 4.1 cm.
 3101. *Republique Française*, ovális érem. V. br.

C. R. I.

3102. *XV. Lajos francia király* érme, 1745. Hátlapján allegorikus jelenet. V. br. 7.3 cm.

JEUFROI—DEPUIMAUROIN.

3103. *Lajos Antal herceg és Mária Terézia Antonia* házassági érme, 1799. V. br. 5 cm.

F. L.

3104. *XVI. Lajos* halálára vert érem, hátlapján gyászoló nőalak, 1793. Ez. 3 cm.

JEAN LEBLANC, 1677—1749.

3105. *Fülöp orleani herceg érme*, hátlapján XV. Lajos gyermekkori képmása, 1715—20. V. br. 4·1 cm.

F. M. (F. Marteau, 1740—51.)

3106. XV. *Lajos érme*, 4 drb. különböző alkalomra készült, más-más hátlappal, 1740—1751. V. br. 4·15 cm.

JEAN CHARL. ROETTIERS, 1691—1770.

3107. XV. *Lajos* gyermekkori érme, hátlapján allegorikus nőalak, 1716. V. br. 4·1 cm.

JAC. ROETIERS.

3108. *Newton Izsák* emlékérmé, 1784. V. br. 5·4 cm.

S. V.

3109. *Fülöp orleani herceg érme*, hátlapján álló férfi- és nőalak, 1715. V. br. 4·4 cm.

NÉVTELEN (XVIII. sz.).

3110. *Christina* királynő érme, hátlapján nap képe sugarakkal. V. br. 6·1 cm. Lásd 2833a. sz.-t.
 3111. «*Rome au dessus des rois*», érem, fekete porcellán.
 3112. III. *Hermolaus* érme, 1791, hátlapján várkapu látképe. V. br. 5·5 cm.
 3113. II *Henrik* francia király érme, hátlapján quadriga, 1752. V. br. 5·5 cm.
 3114. II. *Henrik* francia király érme, hátlapján a király álló alakja karddal és merkurbottal. V. br. 6 cm.
 3115. *Metastasio*, emlékérem. Jelezve : C. Kol. Ö. br. aranyozva. 8 cm.
 3116. *Theodoricus* lotharingiai herceg érme, hátlapján Gertrud flandriai hercegnő mellképe. V. br. 4·7 cm.
 3117. *Raduiphus* lotharingiai herceg érme, hátlapján a herceg nejének mellképe. V. br. 4·7 cm.
 3118. *Mattheus* II. lotharingiai herceg érme, hátlapján

Limburg Katalin hercegnő mellképe. V. br. 4·7 cm.

3119. *Fredericus IV.* lotharingiai herceg érme, hátlapján ausztriai Erzsébet mellképe. V. br. 4·7 cm.

e) **XIX—XX. század.**

ANDRIEU—DUBOIS.

3120. *A győri csata* emlékérmé, előlapján Napoleon képmása, hátlapján fekvő folyamisten, 1809. V. ez. 4 cm.

BERNARD ANDRIEU, 1762—1822.

3121. *XVIII. Lajos* francia király érme, hátlapján négyfogatú kocsi, 1815. Ő. vas. 4·95 cm.
 3122. *XVIII. Lajos* érme, hátlapján koronás nőalak, vitorlás hajóval, 1815. V. br. 4·05 cm.
 3123. *A bastille lerombolása*, érem, 1787, aranyozott bronzkeretben. V. br. 8·8 cm.
 3124. *A király megérkezése* Párisba, 1789, érem, aranyozott bronzkeretben. V. br. 8·7 cm.
 3125. *XVIII. Lajos* érme, eltérő hátlappal, 1818. V. br.
 3126. *XVIII. Lajos* érme, 1820. V. br.
 3127. *Sándor cár* párisi látogatásának emlékérmé, 1814. V. br. 4·05 cm.
 3128. *XVIII. Lajos* francia király érme, hátlapján a király párisi bevonulása diadalkocsin, 1814. V. br. 4·05 cm.
 3129. *A római király* keresztelőjének emlékérmé, előlapján Napoleon képmása, hátlapján Napoleon a kis római királyt magasra emeli, 1811. V. br. 6·8 cm.
 3130. *Napoleon és Mária Lujza* házasságának emlékérmé, 1810. V. ez. 1·4 cm.
 3131. *Mária Lujza* császárné érme, 1813; hátlapján éremverő gép. V. ez. 2·3 cm.
 3132. *Paulina* görög királyné érme. V. br.

ALBERT BARRÉ, 1818—1878.

3133. 1855. *párisi világkiállítás* érme, előlapján III. Napoleon képmása, hátlapján ország-címerek. V. ez. 6 cm.

JEAN JACQUES BARRÉ, 1793—1855.

3134. *Pankckoucke* kiadó emlékérmé, előlapján Aesculap szobrának hódoló csoport, hátlapján francia felirat virágkoszorúban, 1824. V. br. 5·1 cm.
 3135. *Berryer* képviselő érme, hátlapján francia felirat, 1833. V. br. 4·2 cm.
 3136. *I. Ferenc szicíliai király és családja* érme a párisi pénzverő meglátogatásának emlékére, 1830. V. br. 5·1 cm.
 3137. *Montyon és Franklin* érme, 1833. V. br. 4·2 cm.
 3138. *Dominicus Cimarosa* érme, 1818. Feliratos hátlap-pal. V. br. 4 cm.
 3139. *Louis Philippe* francia király érme, 1830. V. br.

BARRÉ.

3140. *Matejko János* érme, 1875. V. br. 5·5 cm.

RENÉ BAUDICHON.

3141. *Arkadia*, plakett, előlapján római tájkép, az előtérben ülő házaspár, hátlapján fáról almát szedő fiú. V. br. 7·3—6·8 cm.
 3142. *Két nővér*, plakett. V. br. 5·7—6·8 cm.
 3143. *Fényképezés*, érem, előlapján fényképező nő, hátlapján statifcamera. V. br. 6·3 cm.

J. BORGEAUD.

3144. *«Meditation»*, plakett, előlapján olvasó nő mellképe, hátlapján virágtő. V. br. 6·3—5 cm.

VALENTIN MAURICE BORREL, 1804—1882.

3145. *Louis Kossuth* érme, hátlapján az Egyesült-Államokra vonatkozó angol felirat, 1851. V. br. 4·2 cm.
 3146. *Lamartine* érme, 1848. V. br.
 3147. *Republique Française*, érem, 1848. V. br.
 3148. *Napoleon Eugen Joseph királyi herceg* érme, 1856. V. br.

LOUIS BOTTÉE 1852—.

3149. *Felix Guyon* tanár emléklakettje, hátlapján öreg férfi a tudományt jelképező nőalakkal, 1910. V. ez. 4·4—6·3 cm.
3150. «*Centenaire de L'internat en Medecine*» emlékérmé, 1902. V. br. 6·85 cm.
3151. *Société des Architectes* érme, 1877. V. br. ezüstözve.
3152. *Ph. Panas* orvos plakettje, 1903. V. br. 5·75—7·75 cm.
3153. «*A la science*», érem, előlapján szfinx, hátlapján a tudományok allegóriája. V. br. 5 cm.

A. BOVY, 1795—1877.

3154. *A londoni 1862. évi világkiállítás* érme, előlapján Viktória királynő, hátlapján kiállítási épület (kristálypalota). V. ön. 5 cm.
3155. *Napoleon*, emlékérem, hátlapján Szt. Ilona-sziget részlete, 1821—1840. V. br. 4 cm.
3156. *Louis Philippe I.* francia király emlékérmé, hátlapján az 1842. évi jún. 11-iki vasútépítési törvény emlékműve. V. br. 11·2 cm.
3157. *Jean de la Quintinie* érme, 1864, hátlapján koszorú. V. br. 5 cm.
3158. *Első francia ref. egyh. zsinat* emlékérmé, 1859. Előlapján a zsinaton résztvevőket ábrázoló jelenet, hátlapján nyitott evangélium. V. br. 6·8 cm.
3159. «*Eidgenössisches Freieschissen*» érme, Basel, 1844. V. br.

ANT. BRENET, 1773—1846.

3160. *Abensbergi és eckmühli csaták* emlékérmé, előlapján római vezér, hátlapján Jánus megrongált temploma, 1809. V. br.

B. C.

3161. *Rollin* érme, 1848. V. br.

CAUNOIS (1817—23).

3162. *Montesquieu*, emlékérem, 1817, hátlapján felirat.
V. br. 4 cm.
3163. *Louis Antoin* hadvezér érme, 1823. V. br.

ARMAND AUGUSTE CACQUÉ, 1793—1881.

3164. *Regnaud de St. Jean Dangely*, érem, hátlapján koszorú és felirat, 1819. V. ez. 6·8 cm.
3165. *Károly Ferdinánd* herceg emlékérmé, hátlapján korporsó két gyászoló nőalakkal, 1820. V. br. 5 cm.
3166. *Republique Français*, emlékérem, előlapján Franciaországot jelképező női fej, hátlapján felirat, 1848. V. br. 5·1 cm.
3167. VII. *Ferdinánd* spanyol király érme, hátlapján görög ruházatú sisakos nő, 1820. V. br. 5·05 cm.
3168. II. *Chlodvig* frank király, emlékérem, 1840. Vert ólom. 5·2 cm.
3169. VIII. *Lajos* francia király emlékérmé, 1837. Hátlapján felirat. V. br. 5·2 cm.
3170. *Congreve Vilmos* érme, 1819. Hátlapján felirat. V. br. 4 cm.
3171. *Eugenia* császárné érme, hátlapján III. *Napoleon*. V. br.
3172. III. *Napoleon és Eugenia* császárné, hátlapján a Palais de l'Industrie belseje Wiener J.-tól. V. br. 5 cm.

FELIX CHABAUD, 1824—1902.

3173. *Párisi 1889. világkiállítás* érme. V. br.

JULES CLÉMENT CHAPLAIN, 1839—.

3174. *Casimir Perier* francia köztársasági elnök megválasztásának emlékérmé, hátlapján nőalak urnánál, 1894. V. ez. 6·8 cm.
3175. *A párisi egyetem jubileumi* érme, 1215—1895. Előlapján trónoló nőalak mellett álló nő és férfi, hátlapján vitorlás hajó. V. br. 6·55 cm.
3176. *A párisi 1900. évi világkiállítás* érme, előlapján Galliát jelképező női fej, hátlapján génusz által emelt fáklós férfi. V. br. 6·4 cm.

3177. Victor Hugo érme, hátlapján lant, 1902. V. ez. 3·3 cm.
 3178. «Conservatoire de musique» érme. V. ez. 6·85 cm.
 3179. Tűzoltó jutalomérem, galvano ezüst. 5·05 cm.
 3180. Az orosz flotta touloni látogatásának emlékérmé, előlapján Franciaország és Oroszország női képmás alakjában, hátlapján Franciaországot jelképező nőalak, háttérben az orosz hadihajók, 1893. V. br. 7 cm.
 3181. Emile Loubet elnökké választásának emlékérmé, hátlapján író nőalak, 1899. V. br. ezüstözve. 7·2 cm.
 3182. A párisi világkiállítás érme, 1878. V. br. 6·8 cm.
 3183. Faure Felix érme, 1895, hátlapján urnába szavazólapot dobó allegorikus nőalak. V. br. 6·8 cm.
 3184. Mac-Mahon volt francia köztársasági elnök érme, hátlapján emblémák. V. br. 7 cm.
 3185. Louise Davvut, plakett, hátlapján az eckmühli világítótorony képe. V. br. 6—7 cm.
 3186. Louis Liard, plakett, 1897. Hátlapján a Tudomány allegóriája. V. br. 7—5·5 cm.
 3187. Marcelin Berthelot plakettje, 1901, hátlapján vegyészeti műszerek előtt ülő tudós és két géniusz. V. br. 7—5·8 cm.
 3188. «Gloria te recta ducit ad astra via», érem, allegorikus jelenettel. V. br. 7·7 cm.
 3189. Carnot köztársasági elnök érme, 1888. V. br.

ALEX. CHARPENTIER, 1856—1909.

3190. Nőalak tükörrel, plakett. Ö. br. 11·9—21·5 cm.
 3191. Comte Fernand de Saintignon plakettje, hátlapján gyár képe, 1903. V. br. 3·2—4·1 cm.
 3192. Societé National des Beaux-Arts plakettje, 1890. V. br. ezüstözve. 3·9—5·8 cm.
 3193. Gyermekefej, plakett. Ö. br. 8·25—7·7 cm.
 3194. A festészet, plakett, hátlapján pálma- és babérág. V. ez. 4·1—5·25 cm.
 3195. Emile Zola érme, hátlapján francia felirat, 1898. V. br. ezüstözve. 5·9 cm.
 3196. Éneklő leány, plakett. Ö. br. 8—14·5 cm.

3197. *Sakkozó leány*, plakett. Ö. br. 7·8—14·5 cm.
 3198. *Hegedülő leány*, ö. br. plakett. 14—7·5 cm.
 3199. *Albert Carré*, plakett. V. br. 6·7—7·8 cm.
 3200. *Eiffel-torony*, emlékérem, hátlapján jelenet : a torony építése körül foglalatосkodó munkások. V. ez. 4 cm.
 3201. *Ysaie hegedűművész* plakettje, 1894. Ö. br. 17·5—14·5 cm.
 3202. *La lutte*, plakett : férfi fölött győzedelmeskedő nő. Ö. br. 12·2—8·4 cm.
 3203. *Játszó fiú*, plakett. Ö. br. 8—14·5 cm.

LUCIEN COUDRAY, 1864—.

3204. *Orpheus*, érem, hátlapján angyal harsonával. V. br. 6·8 cm.
 3205. *Francia gyarmatok érme*, előlapján jelenet : «Gallia tutrix», hátlapján délvidéki növényzet. V. ez. 6·8 cm.
 3206. *Történelmi tudományok díjérme*, előlapján allegorikus ülő nőalak, hátlapján faágon ülő bagoly. V. br. 5 cm.
 3207. *Baromfitenyésztés*, érem, mindkét lapján alakos jelenet. V. br. 5 cm.
 3208. *Lyoni műbarátok emlékérmé*, 1849. Előlapján barokizlésű keretben felirat, hátlapján négy arcúképes médaillon és felül-alul allegorikus alakok. V. br. 8 cm.

V. P. DAUTEL.

3209. «*Elegie*», plakett, előlapján női fej, hátlapján Róma-környéki tájkép. V. br. 4·55—6·5 cm.
 3210. *Anya gyermekével*, érem, 1904. Hátlapján tájkép vízeséssel. V. br. 5·3 cm.

DAVID.

3211. *St. Just*, érem. Ö. br. 17 cm.

LEON DECHAMPS.

3212. *Gutenberg*, emlékérem, hátlapján könyvsajtó. V. br. 7·5 cm.

DEDIEN.

3213. *A virágkertészet* érme, előlapján három nőalak FLORE felirattal, hátlapján virágot ültető fiú térdelve. V. br. 5 cm.

CHARLES DEGORGE, 1837—1888.

3214. *A montrougei* Szt. Péter-templom felépítésének emlékérmé, előlapján a templom belseje, hátlapján két angyalka közt a templom alaprajza, 1870. V. br. ezüstözve. 7.6 cm.
3215. *Szépművészeti iskola* elesett növendékeinek emlékérmé, 1871. V. br.
3216. *Lovak*, érem, 1887. V. br. 6.8 cm.
3217. *Postagalamb díjérem*, 1871. Előlapján visszatérő galambot fogadó allegorikus nőalak, hátlapján kalitka fölött lebegő galamb. V. ez. 6.2 cm.

DEPUYSMAURIN.

3218. *X. Károly* francia király emlékérmé, hátlapján a felkenetés jelenete, 1825. V. br. 5.1 cm.

EMIL DROPEY.

3219. *Szent asszonyok útja a Kálváriahegyre*, plakett, falapon. Ö. br. 12.3—21 cm.

JEAN PIERRE DROZ, 1746—1823.

3220. *Napoleon* érme a pozsonyi béke emlékére, hátlapján Janus temploma, 1806. V. br. 4 cm.
3221. *Napoleon* császár érme, hátlapján Stephanie, Napoleon és Louis de Bade találkozása, 1806. V. br. 4.05 cm.
3222. *VII. Pius* érme, Napoleon koronázása emlékére, 1804. V. br.

ALPHÉE DUBOIS, 1831—.

3223. *A párisi X. kerületi* előljáróság épületének emlékérmé, előlapján Párist jelképező nőalak és putó. az épület alaprajzával, 1896. V. br. ezüstözvet
3224. *Instruction publique*, érme. V. br.

3225. *Kertészet*, érem. Rózsafát oltó kertésznő, a háttérben kertészet. V. br. ezüstözve. 6 cm.
 3226. «*Et ament meminisse periti*», érem, rajta jelenet: kút mellett nő és három pásztor. V. br. ezüstözve. 7 cm.
 3227. Carnot francia köztársasági elnök érme, 1889. Hátlapján felirat. V. br. 6·7 cm.
 3228. II. Lipót brabanti herceg érme, 1853. V. br. 5·1 cm.

E. DUBOIS.

3229. Berri hercegnő érme, hátlapján Lujza Mária Terézia képmása, 1827. V. br. 5·1 cm.

HENRI DUBOIS.

3230. *Olvasó nő*, plakett, hátlapján babér- és tölgyág. V. br. 5·1—4 cm.

PAUL DUBOIS.

3231. *Exposition Universelle Liege*, 1906, érem, elő- és hátlapján allegorikus alakok. V. br. 7 cm.

RAMBERT DUMAREST, 1750—1806.

3232. *Amiensi béke* érme, előlapján Napoleon első konzul képmása, 1802. V. br. 4·95 cm.

G. DUPRÉ.

3233. «*Angelus*»-plakett, előlapján térdelve imádkozó agastyán és gyermek, hátlapján vízparti tájkép és francia vers. V. br. 5—6·35 cm.
 3234. *A megváltás* (Redemption), érem, előlapján Mária a gyermek Jézust magasra tartja, lábainál térdelő öreg pásztor, hátlapján feszület előtt imádkozó pásztorfiú. V. br. 7·3 cm.
 3235. *Öt frank*, v. ezüstpénz, 1875. 3·75 cm.
 3236. «*Alma Parens*», plakett, csecsemőt szoptató anya, mellette két idősb gyermeke. Ö. br. 9—6·8 cm.
 3237. *Meditation*, plakett, előlapján fátyolos nő mellképe, hátlapján a római colosseum belsejének képe. V. br. 6·2—4 cm.

3238. *Lövészverseny*-plakett. Előlapján allegorikus nőalak és fiú puskával, hátlapján leveles gallyból koszorút alakító gyermek. V. ez. 5—3'8 cm.

DANIEL DUPUIS (1879—1900).

3239. *Alliance Française* érme, előlapján keleti leánygyermeket oktató nő és három gyermek, hátlapján könyv. V. br. ezüstözve. 5'1 cm.
 3240. «*Le nid*», plakett, előlapján fészket leső nőalak, hátlapján gyermek faágon ülve. V. ez. 3'7—6'6 cm.
 3241. *A párisi világkiállítás* emlékérmé, előlapján női fej, hátlapján francia felirat, 1900. V. br. 3'2 cm.
 3242. *Monnaie de Paris* érme, 1900. V. br.
 3243. *A forrás*, plakett, nőalakkal, hátlapján sziklából fakadó forrás, amorettel. V. br. 3'6—6'5 cm.
 3244. *A Numismatica*, plakett. V. br. ezüstözve, 1900. 3'9—6'1 cm.
 3245. *Agriculture*, plakett, 1892. V. br.
 3246. «*Eglise St. Joseph*» létesítésének emlékérmé. V. br. ezüstözve. 7'5 cm.
 3247. *Jean d'Arc* plakettje. V. ez.
 3248. *Szűz Mária a gyermek Jézussal*, plakett. V. br. 6'5—3 cm.
 3249. *Jules Grevy*, a francia köztársaság volt elnökének érme, 1879, hátlapján felirat. V. br. 6'8 cm.
 3250. *Világkiállítás* érme, 1889. V. br. 6'3 cm.

DUVIVIER.

3251. *Pope Sándor*, emlékérem, 1824. Feliratos hátlap. V. br. 4'2 cm.

LE. CHEVREL.

3252. *A francia éremművészet mestereinek* emléklakettje. V. ez. 4'9—6'75 cm.

ANDRÉ GALLÉ 1761—1841.

3253. *George Canning* emlékérmé, hátlapján francia felirat, 1827. V. br. 5'1 cm.

3254. XVIII. Lajos és X. Károly érme, hátlapján lovaszobor, 1825. V. br. 5 cm. (*Kép XXI. tábla.*)
 3255. Felső-Egyiptom meghódításának emlékérmé, előlapján Fáraó feje, hátlapján pálmafához láncolt krokodil, 1798. V. br. 3·5 cm.
 3256. Páris polgármesterei hódolnak Napoleonnak, hátlapján a győzelem gényusa, 1805. V. ez. 6·75 cm.
 3257. I. Napoleon és Mária Lujza eljegyzési emlékérmé, 1810. V. br. 2·6 cm.
 3258. I. Napoleon császár érme. V. br. 7 cm. Préselt bronzkeretben.
 3259. «*De Germanis*», érem, Napoleonnak németországi diadalainak emlékére. V. br. 6·8 cm.

EDOUARD GATTEAUX 1788—1876.

3260. Condé herceg emlékérmé, 1804. V. br. 4·1 cm.

GAUNOIS.

3261. X. Károly francia király emlékérmé, hátlapján hódoló jelenet, 1824. V. br. 5·1 cm.
 3262. Moreau Viktor érme, 1819. Feliratos hátlappal. V. br. 4 cm.

RAYMOND GAYRARD 1771—1858.

3263. X. Károly francia király érme, Algir elfoglalása emlékére, 1830. V. br. 5·1 cm.
 3264. A barcelonai pestis emlékérmé, előlapján beteg nőalak, hátlapján latin felirat, 1821. V. br. 4·75 cm.
 3265. XVIII. Lajos francia király érme, hátlapján három allegorikus alak. V. br. 4·1 cm.
 3266. II. Viktor Emanuel, olasz király érme, hátlapján olasz felirat, 1859. V. br. 5 cm.
 3267. X. Károly francia király érme, hátlapján ravatal, 1824. V. br. 5·1 cm.
 3268. X. Károly koronázásának emlékérmé, 1825. V. ez.

G. GODEL.

3269. Franklin Benjamin érme, hátlapján latin felirat, 1818. V. br. 4·1 cm.

HENRIONNET.

3270. *Károly bordeauxi* herceg keresztelési emlékérmé, előlapján sisakos nőalak gyermeket tart, hátlapján latin felirat, 1820. V. br. 5 cm.

HOLY FRÈRES.

3271. *Zamenhof*, az Esperanto megalapítójának emlékérmé, hátlapján címer, 1887—1912. V. ez. 3 cm.

H. HUQUENIN.

3272. *Az éremművészet*, plakett, mintázó ifjú alakjával, V. br. 3—4.2 cm.

J. JOURDAIN.

3273. *A belga numizmatikai társaság* érme, 1910. Előlapján érmet mintázó szobrász, hátlapján kincset föltárho munkás és ülő nőalak. V. br. 6.5 cm.

ABEL LAFLEUR.

3274. *Beethoven*, plakett, hátlapján pálma- és babérág. V. br. 4.9—7.3 cm.
 3275. *Fürdő nők*, érem, hátlapján tájkép. V. br. 5.4 cm.
 3276. *Olvasó hölgy*, plakett. Ö. br. 7.7—4 cm.
 3277. *Diana*, érem, előlapján az istennő ülő helyzetben, hátlapján szarvast üldöző kutyák. V. br. 5.4 cm.

HYPPOLITE LEFEBURE.

3278. *A Szent Család*, plakett. V. br. 7.05—6.3 cm.

P. LENOIR.

3279. «*L'infini*», plakett. Tenger partján sziklán ülő nő térdére könyökölő fiatal férfival, hátlapján tengerparti tájkép. V. br. 6.5 cm.

F. LEVILLAIN.

3280. *Az Eiffel-torony* érme, az 1889-iki párisi kiállítás alkalmából. V. br. ezüstözve. 7.6 cm.

L. M.

3281. *Bécs elfoglalásának* emlékérmé, előlapján Napoleon feje sisakkal, hátlapján ülő, gyászoló nőalak, 1805. V. br. 4·2 cm.

H. MEROT.

3282. *«Pax»*, érem, 1907. Előlapján női mellkép, hátlapján nyájat őrző pásztorfiú. V. br. 6·3 cm.

ANDRÉ MERY.

3283. *Boxolók*, hátlapján babérág. V. br. plakett. 4·8—6 cm.

E. ROBERT MERIGNAC.

3284. *«Vendeeenne»*, plakett, a vandéei nő képmásával, hátlapján tájkép kereszttel. V. br. 4·9—6·4 cm.

JEAN PIERRE MONTAGNY 1789—1862.

3285. *Napoleon*, emlékérem, hátlapján szimbólikus jelenet, 1840. V. br. 5·3 cm.
 3286. *Napoleon*, emlékérem, hátlapján nő virágfüzérrel, 1830. V. br. aranyozva. 5·3 cm.
 3287. *I. Lajos Fülöp* francia király érme, hátlapján az arc de triomphe. V. br. aranyozva. 5·25 cm.
 3288. *I. Napoleon császár* érme, hátlapján diadalkapu. XIX. sz. el. V. br. 2·6 cm.
 3289. *Marie d'Orleans* érme, 1837. V. br.

B. MORIA.

3290. *«Etude»*-plakett, előlapján olvasó leány, hátlapján rózsaaág. V. br. 4·05—7·05 cm.

E. MOUCHON.

3291. *Lazare Carnot* emlékérmé, előlapján ülő helyzetben van ábrázolva, hátlapján a győzelem istennője, kardot kovácsoló géniusszal. V. br. 6·8 cm.

E. A. OUDINÉ 1810—1887.

3292. *III. Napoleon* érme, hátlapján az inkermanni csata allegóriája, 1854. V. br. 7·3 cm.

3293. *A francia építészegylet* érme, előlapján női fej, rajta templom, hátlapján körző és virágszál. V. br. 3·3 cm.
 3294. *Exposition Universelle*, érem, 1878. V. br.
 3295. *Progres des Connaissances* érme, 1883. V. br. ezüstözve. 7·2 cm.

A. PATEY (1875—1903).

3296. *Huszonöt centimes*. V. nickel, 1903.
 3297. *«Conservatoire National des Arts et Metiers»* plakettje, 1798—1898. V. br. 4·75—6·85 cm.
 3298. A *«Ballon dirigeable»* emlékérmé, előlapján Dedalus és Icarus, hátlapján ülő nőalak, háttérben kormányozható léghajó, 1885. V. br. 7·2 cm.
 3299. A. L. Barye szobrász érme, 1875. V. br. ezüstözve. 6·9 cm.
 3300. A *párisi pénzverde* érme, hátlapján ércöntés két alakkal, 1900. V. br. 3·75 cm.

V. PETER (1895—1900).

3301. *Louis Pasteur* érme, 1895. V. br. 6·75.
 3302. *Leon l'Hermitte* festőművész érme. Ö. br. 8 cm.
 3303. *Alphonse Daudet*, emlékérem, 1900. Előlapján a költő nimesi szobrának képe, hátlapján felirat. V. br. 6·8 cm.
 3304. *Kutya* szájában fogollyal, plakett. 7·8—13 cm.
 3305. *Kutyát* ábrázoló két plakett, modern. V. br. 5·0×2·9 cm.

J. PEYRE 1811—.

3306. *Napoleon Lajos* herceg érme, 1862. V. br.

CH. PILLET.

3307. *A zene*, érem. V. br. 6·8 cm.
 3308. *Bicikli-verseny*, érem. V. br. 5·05 cm.

F. HUBERT J. PONSCARME 1827—.

3309. A *párisi 1867. világkiállítás* érme, III. Napoleon képmásával. V. br. 5·05 cm.

3310. *Jules Brame* érme, 1870, hátlapján felirat. V. br. 6·7 cm.

3311. *Josephus Naudet* érme. V. br. 5 cm.

3312. *Republique Française*, érem, 1872. Előlapján női fej, hátlapján felirat. V. br. 4 cm.

G. PRUDHOMME.

3313. *Louis Pasteur* emléklakettje, 1822--1895, hátlapján mikroszkópnál ülő nőalak, 1910. V. br. 5·2—7·3 cm.

3314. «*La Vigne*» (a szőlőtő), érem, előlapján hordón ülő nőalak, hátlapján szüretelés. V. br. 5 cm.

PUYMAURIN.

3315. *Condé herceg* érme, 1821. Feliratos hátlap. V. br. 5 cm.

3316. *Carolinae Ferdinande* hercegnő érme, 1820. V. br.

PAUL RICHER.

3317. *Raphael Blanchard* orvostanár érme, 1900, hátlapján felirat. V. br. 6—4·2 cm.

AD. RIVET.

3318. «*Russia*», női fej. V. ez. érem. 2·5 cm.

3319. *Kertészet*, érem, előlapján csemetét oltó kertész, hátlapján gyümölcsöt szedő kertésznő. V. br. 5 cm.

3320. *Sportérem*. V. br. 4·9 cm.

3321. «*Földművelés*» érme, előlapján aratás, hátlapján nőalak gereblyével. V. br. 4·95 cm.

3322. *Gyümölcsszüret*, érem. V. ez. 6·8 cm.

ROETTIERS FILIUS.

3323. *Trubetzkoy Anastasia* hercegnő emlékérmé, 1855. V. br. 4·65 cm.

E. ROGAT.

3324. *Louis Marie de Cormenin* érme, 1842, hátlapján látkép. V. br. 5 cm.

3325. *Antonius Sacchini* érme, 1823. Feliratos hátlappal.
V. br. 4·1 cm.

LOUIS OSCAR ROTY 1846—.

3326. II. Miklós cár katonai érme. V. ez. füllel. 2·8 cm.
3327. *Tűzoltó-érem*, előlapján tűzoltó ölében gyermeket
visz anyjához, hátlapján kartus leveles ágakkal.
V. br. 5·9 cm.
3328. *Jean d'Arc* érme, előlapján Jean d'Arc féalakja
látszik máglyán, hátlapján álló nőalak báránnyal.
V. br. 4·5 cm.
3329. *A lyoni kereskedelmi kamara* plakettje, nyolcszögű;
előlapján angyal, hátlapján Merkurbot és ba-
bérág. V. ez. 4·15—4·15 cm.
3330. *Páris—Lyon—Mediterranee* emléklakettje, három
allegorikus nőalakkal, hátlapján épület. V. ez.
5·95—4·5 cm.
3331. *Leon Gambetta* emlékérmé, hátlapján tölgy- és
babérág, 1882. V. br. 6·85 cm.
3332. *A Suez-csatorna* megnyitásának emlékérmé, 1869.
Előlapján allegorikus jelenet, hátlapján felirat.
V. ez. 4·1 cm.
3333. «*Union Franco Americaine*» emlékérmé, elől a két
országot jelképező nőalak, hátlapján francia fel-
irat és Auguste Bartholdi szobrász képmása,
1886. V. br. 6·8 cm.
3334. *Christofle-cég* plakettje, 1892. V. br. ezüstözve.
3335. *Christofle-cég* plakettje, «*Argenteure*», 1892. V. br.
aranyozva.
3336. *Christofle-cég* plakettje, «*Orfevriere*», 1912. V. br.
aranyozva.
3337. *Carnot temetése*, plakett, 1894. V. br. 5·75—8 cm.
3338. *Michel Eugene Chevreul* érme, 1886. V. br. 6·9 cm.
3339. «*Enseignement secondaire*», érem, 1884. V. br. ezüs-
tözve. 6·8 cm.
3340. *A párisi világkiállítás* plakettje, 1900. V. br. ezüs-
tözve. 3·6—5·1 cm.
3341. *A francia művészeti minisztérium* iparművészeti
érme, előlapján Vulkán pajzsot mutat be Miner-
vának, hátlapján kartus babérággal. V. br. 8 cm.

3342. «Ecole Française d'Athènes» érme, 1898. V. ez.
6 cm.
3343. Emlékérem a párisi rendőrség épületének létesítése
alkalmára, előlapján Franciaországot jelképező
sisakos nő mellképe, hátlapján az épület. V. ez.
3.65 cm.
3344. «Semper», kötömbön ülő nő és neki hűséget ígérő
férfi, hátlapján Ámor szobra tájképben. V. ez.
érem. 4 cm.
3345. Baromfiudvar, érem, nőalakkal. V. br. 5 cm.
3346. *Patria non immemor*, érem, előlapján női fej, hát-
lapján napfelkelte. V. ez.
3347. «*Republique française*», a francia belügyminiszter
díjérme, előlapján sisakos női fej. V. ez. 5 cm.
3348. «*Republique française*», érem. Előlapján sisakos
női fej, hátlapján női génusz és két katona. V. ez.
5.1 cm.

C. T.

3349. *Napoleon*, érem, hátlapján sírja, 1853. V. br. Füllet.
2.3 cm.

P. TASSET.

3350. *Edmond Hébert*, a geológia tanárának érme, hátlap-
ján francia felirat, 1812–90. V. br. ezüstözve.
6.9 cm.

PIERRE JOSEPH TIOLIER 1763–1819.

3351. *I. Napoleon* félfrankos pénze, 1811. V. ez.

NIC. PIERRE TIOLIER 1784–1853.

3352. *Henrik Károly* herceg születésének emlékérmé,
előlapján virágkehelyben gyermek mellképe, hát-
lapján keresztelő kútban álló gyermek, 1821.
V. br. 5 cm.
3353. «*Franciaország*», jetton, nyolcszögű. V. ez. 3.4 cm.

S. E. VERNIER.

3354. *Archeológia*, plakett, előlapján nőalak edénnyel,
hátlapján egyiptomi fej. V. br. 5–7 cm.
(Kép XXVII. tábla.)

3355. «*Republique Française*», plakett, előlapján a köztársaságot jelképező nőalak mellképe, hátlapján babérág. V. br. 5—7·4 cm.

3356. *Leon Gambetta* szobrának emlékérmé. 1888. V. br. 7 cm.

F. VERNON.

3357. *A párisi «Palace-Hotel»* plakettje, előlapján az idegenek csoportja, hátlapján a szálloda látképe. V. br. ezüstözve. 7·2—5·5 cm.

3358. *A párisi 1905. nemzetközi tuberkulózis-kongresszus* jelvénye. V. ez. M=3·9 cm.

3359. *Költészet*, plakett, előlapján ülő nőalak lanttal, hátlapján tájkép várrommal. V. br. 4·7—6·35 cm.

3360. «*Fideli perstetis Amore*», érem, előlapján bibliai jelenet, hátlapján virágdísz. V. ez. 4·1 cm.

3361. *Az akadémiák szövetségének* plakettje, 1901. V. br. 8—5·75 cm.

3362. *Albert Gaudry* plakettje, 1900. V. br. 5·2—7 cm.

3363. *Szövetkezett akadémiák első ülésének* emlékérmé. Előlapján jelenet, hátlapján felirat. V. br. 5·7—7·9 cm.

VEYRAT.

3364. *De Potter* érme, 1830. Feliratos hátlappal. V. br. 4 cm.

OVIDE YENCESSE.

3365. *Conciliation Internationale* érme, előlapján egymást csókoló két női fej, hátlapján babérág, 1900. V. br. 4·5 cm.

3366. *A francia nemzeti muzeumok* érme, az adományozók jutalmazására, hátlapján babérágak. V. br. 7·2 cm.

3367. *A milánói kiállítás francia csoportjának* plakettje, előlapján vázát festő fiú, hátlapján a Simplon-alagút bejárata, 1906. V. br. 7·1—5·25 cm.

3368. *Gyermekek virágokkal*, v. ezüst plakett. 5·3—3·4 cm.

3369. *Anyák gyermekével*, v. ezüst plakett. 3·4—2·5 cm.

3370. *Richard Wagner* plakettje. V. br. ezüstözve. 5·5—4·2 cm.

3371. *Antoine Heron de Villefosse* múzeumi őr plakettje.
Hátlapján felirat. Páris, 1911. V. br. 3'45—6 cm.
3372. *Olvasnitanulás*, plakett. Ö. br. 9'5—10'5 cm.
3373. *Éva*, érem. Ö. br. 9'8 cm.
3374. *Fecundite-Quissance*, érem, előlapján magvető, hát-
lapján női fej. V. br. 5.

NÉVTELEN, (XIX. sz.).

3375. *L'age de Fer*, érem Ovidius Naso éremképével,
hátlapján római jelenet. V. ez. 3'2 cm.
3376. *Károly Ferdinánd* herceg születési emlékérmé, hát-
lapján De Berry herceg képmása, 1820. V. br.
2'9 cm.
3377. *Napoleon*, érem. Ö. v. 7 cm.
3378. *Nero császár*, érem, puszpángfa. 9 cm.
3379. *Napoleon* érem, hátlapján ülő Merkur, 1807. V. br.
3'15 cm.
3380. *Hermes és Psyché*, plakett. Ö. br. 12'5—14'6 cm.
Empire.
3381. *Madonnafej*, érem, faragott fa. 11'3 cm. Empire.
3382. *Nerofej*, plakett. Ö. br. 9'2—7'3 cm.
3383. *Henri de France* érme. V. br.

XI. NÉMETALFÖLD, BELGIUM, HOLLANDIA.

a) *Németalföld, XV—XVII. század.*

3384. *Heraklius császár* érme 1400 körül. 9'4 cm.

MARTEN HEEMSKERK után.

3385. *Az alázatosság diadalmenete*, plakett. Ö. br. XVI.
sz. m. f.
3385a. *Az Igazság diadalkocsija*, plakett. Ö. br. 12'95—
6'95 cm.

NÉVTELEN, XVII. sz.

3386. *Apolló és Marsias* versenye, médaille. Ö. br.
21'4 cm. 1600 k.

3387. *Lovas vadászok* (A nyár), trébelt és aranyozott
vörösréz dombormű.

3388. *Játszó puttók*, plakett. Ö. br.

b) *Belgium, XVIII—XX. század.*

T. V. B. (Berchel, XVIII. sz.)

3389. *Lotharingiai Károly* belga herceg érme (nyolc-
szögű), hátlapján latin felirat, 1779. V. ez. 3·4 cm.

c) *XIX—XX. század.*

BRAEMT.

3390. *Louis Gallait* érme, 1841. Hátlapján angyalok által
tartott feliratos tábla. V. br. 6·5 cm.

G. DEVREESE 1861—.

3391. *A liegei nemzetközi ujságíró-kongresszus* érme, elő-
lapján író nőalak, hátlapján földgömb, 1905.
Füllel. V. ez. 2·95 cm.

H. DILLENS.

3392. *Leon Vanderkindere*, a brüsszeli egyetem történet-
tanára emlékérmé, hátlapján a történetírást jel-
képező nőalak, 1902. V. br. 6 cm.

ERNST DUBOIS.

3393. *D. A. Sturdza* román államférfi plakettje, 1903,
hátlapján allegorikus nőalak. V. br. 6—4·5 cm.

ANTON FISCH 1829—92.

3394. *III. Vilmos* németalföldi király érme, 1883. Hát-
lapján allegorikus nőalak harsonával. V. br. 7 cm.

ED. LOUIS GEERTS 1826—89.

3395. *Liszt Ferenc* érme, 1887. V. br. 6·6 cm.

JUL. LAGAE 1855—.

3396. *Eduard Simon* érme, 40 éves polgármesterségének
emlékére, 1902. V. br. 7 cm.

3397. *A brüsszeli világkiállítás érme*, előlapján három alak, hátlapján a belga címer, 1897. V. br. 7 cm.

JOS. ARNOUT PINGRET 1798—1855.

3398. *II. Izabella spanyol királynő érme*, 1847. V. br.

CH. SAMUEL.

3399. *Comte Goblet d'Alviella érme*, hátlapján kétfejű sas, feliratos táblával, 1907. V. br. 6·5 cm.

C. VREESE.

3400. *De Wille Alfons*, plakett, hátlapján kastély kapuja, két alakkal. V. br. 6·8—4·7 cm.

JACOB WIENER 1815—99.

3401. *A konstantinápolyi Aja Szófia-templom belseje*, érem, hátlapján a templom előcsarnoka, 1849. V. br. 5·95 cm.

3402. *Sienai dóm*. V. br. 5·9 cm.

3403. *Pisai dóm*. V. br. 5·9 cm.

3404. *Reimsi dóm*. V. br. 5·95 cm.

3405. *Burgosi székesegyház*, 1867. V. br. 5·9 cm.

3406. *Londoni Szt. Pál-templom*. V. br. 5·9 cm.

3407. *Magdeburgi dóm*. V. br. 5·9 cm.

3408. *Remageni Apollinaris-templom*, 1853. V. br. 5·95 cm.

3409. *Bambergi dóm*. V. br. 5·95 cm.

3410. *Roueni St. Ouen-templom*. V. br. 5·95 cm.

3411. *Milanói székesegyház*, 1860. V. br. 5·95 cm.

3412. *Szentpétervári Szt. Izsák-székesegyház*, 1858. V. br. 5·95 cm.

3413. *Speieri dóm*, 1858. V. br. 5·95 cm.

3414. *Tournayi székesegyház*, 1857. V. br. 6 cm.

3415. *Firenzei dóm*, 1864. V. br. 5·95 cm.

3416. *Amsterdami városház*. V. br. 5·95 cm.

3417. *Bonni monostor-templom*. V. br. 5·95 cm.

3418. *Mainzi dóm*. V. br. 6 cm.

3419. *Accheni monostor-templom*. V. br. 5·95 cm.

3420. *Tournayi székesegyház*, 1849. V. br. 5 cm.

3421. *Velencei Szt. Márkus-templom*. V. br. 5·95 cm.

3422. *Brugesi St. Sauveur*, 1846. V. br. 5 cm.
 3423. *Yorki székesegyház*. V. br.
 3424. *Kölner zsinagóga*, 1861. V. br. 5.9 cm.
 3425. *Kölner dóm*, 1855. V. br. 5.95 cm.
 3426. *Brüsszeli St. Gudule-templom*. V. br. 6 cm.
 3427. *Winchesteri székesegyház*. V. br. 5.95 cm.
 3428. *Brüsszeli Szt. Katalin-templom*, 1854. V. br. 5.05 cm.
 3429. *Római Szt. Pál-bazilika*. V. br. 5.9 cm.
 3430. *Strassburgi székesegyház*. V. br. 1861.
 3431. *Római Szt. Péter-templom*. V. br.
 3432. *Brüsszeli St. Gudule-templom*, 1851. V. br. 5.05 cm.
 3433. *Brugesi St. Sauveur-templom*. V. br. 5 cm.
 3434. *Regensburgi Walhalla*. V. br. 1859.
 3435. *A párisi Palais de l'Industrie érme*, főhomlokzatával. V. br. 68 mm.
 3436. *A párisi Pantheon* (sz. Genoveva temploma) érme (hátlapján a templom belseje). V. br. 60 mm.
 3437. *A chartresi katedrális érme* (hátlapján a templom belseje). V. br. 60 mm.
 3438. *A lincolni katedrális érme* (hátlapján a templom belseje). V. br. 60 mm.
 3439. *A caeni Szt. István-templom érme* (hátlapján belseje). V. br. 60 mm.
 3440. *A trondhjemi Szt. Olaf-főtemplom érme* (hátlapján belseje). V. br. 60 mm.
 3441. *A bécsi Szt. István-főtemplom érme* (hátlapján belseje). V. br. 60 mm.
 3442. *A Westminster-apátság érme* (a hátlaapon főhajója). V. br. 60 mm.
 3443. *A batalhai (Portugália) monostor érme* (hátlapján belseje). V. br. 60 mm.
 3444. *A konstantinápolyi Hagia Sophia érme*, belsejének egy-egy részletével mindkét oldalán. V. br. 60 mm.
 3445. *A cordovai katedrális érme*, belsejének egy-egy részletével mindkét oldalán. V. br. 60 mm.
 3446. *A schaerbeeki (belg.) Sz. Mária-templom érme* (hátlapján alaprajz). V. br. 50 mm.
 3447. *A lüttichi püspöki palota érme*, rajta keresztfolyosója és udvara, hátlapján alaprajza. V. br. 50 mm.

3448. *Az ypresi vásárcsarnok érme* (hátlapján alaprajz). V. br. 50 mm.
 3449. *A lüttichi polg. és katonai fogház érme*, főhomlokzatával (hátlapján alaprajzával). V. br. 50 mm.
 3450. *A brugesi városház érme* (hátlapján alapr.). V. br. 50 mm.
 3451. *Audenaerdei városház érme* (hátl. alapr.). V. br. 50 mm.
 3452. *Louvaini városház érme* (hátlapján címer). V. br. 50 mm.
 3453. *Genti városház érme*. V. br. 50 mm.
 3454. *A párisi Palais de l'Industrie érme*, hátlapján belsejével. V. br. 50 mm.

LEOPOLD WIENER 1823—91.

3455. *Pierre Theod. Verhaegen*, emlékérem, 1852. V. br. 6·8 cm.
 3456. *Van Bommel* püspök érme. V. br.
 3457. *J. F. Vleminckx*, a belga hadsereg egészségügyi főfelügyelőjének érme, 1853. Hátlapján felirat. V. br. 6·2 cm.
 3458. *I. Lipót belga király és neje Luiza* emlékérmé, 1863. Hátlapján a laekeni dóm belseje. V. br. 7·5 cm.
 3459. *A belga katolikus püspökségek visszaállításának érme*, rajta Krisztus csodatétele, 1853. V. br.
 3460. *Van Dyk*, érem, hátlaon a művész antwerpeni szobrával. V. br. 68 mm.

JACOB ÉS LEOPOLD WIENER.

3461. *Az yperni Szt. Márton-templom*, érem, hátlapján a templom belseje. 1847. V. br. 5 cm.
 3462. *A namuri St. Aubain-székesegyház*, érem. Előlapján a templom külsejének, hátlapján ennek belsejének képe.
 3463. *A lüttichi Szt. Jakab-templom érme* (hátl. belseje). V. br. 50 mm.
 3464. *Genti Szt. Bavon-templom érme* (hátl. belseje). V. br. 50 mm.
 3465. *Malinesi Szt. Rombaut-templom érme* (hátl. belseje). V. br. 50 mm.

3466. *Antwerpeni Miasszonyunk-templomának érme* (hátl. belsejével). V. br. 50 mm.
 3467. *A tongresi Miasszonyunk-templomának érme* (hátl. belsejével). V. br. 50 mm.
 3468. *Lujza M. Ther. belga királyné érme*, a hátlapján a laekeni templommal. V. br. 75 mm.

CHARLES WIENER 1832–87.

3469. *III. Vilmos*, Németalföld királyának érme, hátlapján családot védő nő, bőségszaruval, 1861. V. br. 6·25 cm.
 3470. *I. Vilmos* német császár érme. V. br. 1871.
 3471. *Wagner Richard* érme, a hátlapján operai főalakjainak csoportjával. V. br. 70 mm.
 3472. *Toledói kathedralis*, külső hátlapján belső képével. V. br. 59 mm.

JACOB ÉS CHARLES WIENER.

3473. *Notre-Dame*, érem. Előlapján a székesegyház külső, hátlapján belsejének képe. V. br. 6 cm.

PAUL WIENAERT.

3474. *L'etude*, plakett. Iskolapadon ülő leánygyermek, mögötte föléje hajló nőalak, hátlapján római olajlámpa. V. br. 6·5–4·6 cm.

d) *Hollandia. XVII–XX. század.*

DE GROOT. (XVII. sz.)

- 3474a. *Belgrád ostroma*, plakett. Ö. br. aranyozva, 24·85–15·15 cm.
 3474b. *A II. mohácsi csata*, plakett. Ö. br. aranyozva, 24·8–14·8 cm.

XVIII. század.

- 3474c. *Az amsterdami botanikus kert belépő érme* (Dr. G. Christiani részére), előlapján címer két bőségszaruval, hátlapján æsculap. Ö. br. 5·1 cm.

3474d. *Gúnyérem* Mária Teréziára, előlapján a királyné ölében gyermek, hátlapján négy uralkodó térképpel. 1742. V. br. 4·15 cm.

3474e. *Utrechti* forradalom emlékérmé, 1783. V. br. aranyozva.

CAREL JOSEPH BEGEER.

3475. *Szent Márton*, érem, hátlapján harangok. Ö. br. 8·5 cm.

TOOM DUPUIS.

3476. *Férfi mellkép*, érem. V. br. 5·9 cm.

3477. *Mahler-ünnepély* emlékérmé, 1920. Előlapján Willem Mengelberg zeneigazgató, hátlapján Mahler Gusztáv arcképe. Ö. br. 6·5 cm.

S. G. ELION.

3478. *Willem Hendrik Suringar* érme, 1860, hátlapján babérkoszorúban felirat. V. br. 6·3 cm.

HART FEGIT.

3479. *Viktória* angol királyné érme, brugesi látogatásának emlékére, 1843. V. br. 4·4 cm.

J. van GOOR.

3479a. *Marten Mees* és *Anna Hendrina van Teutem* arany lakodalmi érme, 1916. V. br. 4·1 cm.

3480. *Cornelius van Musschenbroek* érme, 1907, hátlapján címer. Ö. br. 7·5 cm.

3481. *Johannes Lovink* plakettje, 1909, hátlapján tájkép. V. br. 7—5·8 cm.

3482. *L. A. E. Suermondt* és *H. A. Kolff* érme, 1919. V. br. 4·7 cm.

3483. *Doctor Johan Wagenaar* érme, hátlapján felirat. V. br. 2·8 cm.

3484. *Dr. A. Kuyper* érme, 1907, hátlapján felirat. V. br. 5·5 cm.

3485. *G. W. van Haukalum* érme, 1909. hátlapján püspöki címer. V. br. 6 cm.

3486. *Kinai férfi* mellképe, plakett. Ezüstözött bronz.
7·8—6·3 cm.

3487. *Allegoria*, érem, előlapján Neptun és Merkur, hátlapján írásszalagot tartó Génusz. V. br. 7 cm.

C. J. van der HOEF.

3488. *The pilgrim Fathers*, érem, előlapján hajó hátsó része angol lobogóval, hátlapján épület homlokzata. V. br. 6 cm.

3489. *Dante*, emlékérem. V. br. 7—4·5 cm.

3490. *Sakkozók*, érem. V. br. 4 cm.

3491. *Antik férifej*, érem, hátlapján ornamentális mezőben N. O. C. betűk. V. br. 4·1 cm.

3492. *1916. évi árvíz* emlékérmé, előlapján köriratban hullámok, hátlapján felirat. V. ön. 6·2 cm.

F. E. JELTSEMA.

3493. *D. van der Wals* érme, 1911. V. br. 6·5 cm.

VAN DER KELLEN.

3493a. *Guil. Bilderdyck* emlékérmé, hátlapján latin felirat koszoruban. 1831. V. br. 5·4 cm.

MAKKING.

3494. «*Arti et Industria*», plakett, rajta két férfialak: művész és iparos. V. br. 7—4·5 cm.

P. PANDER.

3495. *Jan Volkert Wierdsma* érme. Ö. br. 9·7 cm.

3496. *A. Koot* tábornok érme, 1909, hátlapján felirat. Ö. br. 9 cm.

3497. *J. van Heukelom* érme, 1909. hátlapján címer. Ö. br. 7·5 cm.

3498. *N. G. Pierson* érme, 1910. Ö. br. 5·8 cm.

3499. *Wilhelmina* németalföldi királyné érme, hátlapján címerek. V. br. 4·7 cm.

3500. *Dr. J. A. Kortweg* érme, 1912. Hátlapján kígyó tükörrel és felirat. V. br. 7·5 cm.

- 3500a. *I. Vilmos*, hollandia királyának emlékérme, hátlapján fekvő oroszlán és ülő görög harcos. 1831. V. br. 4.75 cm.

J. C. WIENECKE.

3501. *L. Bourgojou* érme, 1915. V. br. 4.7—3.3 cm.
 3502. *Anton Begeer* plakettje, 1907. V. br. 7—5.3 cm.
 3503. *Henrik németalföldi herceg* érme. V. br. 6.5 cm.
 3504. *Jozef Israels* érme, 1904, hátlapján lebegő Génusz. Ezüstözött. V. br. 9 cm.

NÉVTELEN.

3505. *Vilma németalföldi királyné* érme, 1898. Hátlapján olajágot tartó női Génusz. V. br. 6.2 cm.
 3505a. *Rembrandt* érmek V. br. 1906. 5.9 cm.

XII. ANGLIA.

a) *XVII. század.*

3506. *II. Jordan Pál herceg* érme, hátlapján pajzsos nőalak, 1621. V. br. 3.3 cm.
 3507. *Egy pence*, II. Jakab angol király képmásával, 1687. V. ez. 1.2 cm.

b) *XVIII. század.*

I. C.

3508. *Newton*, emlékérem, 1726. Hátlapján allegorikus nőalak. V. br. 5.2 cm.

B. F.

3509. *III. György király* érme, 1772. Ö. vas. 4.2 cm.

c) *XIX—XX. század.*

ALLEN et MOORE.

3510. *Arthur duke of Wellington* érme, hátlapján síremlék, 1815. V. ón. 5.1 cm.
 3511. *A londoni világkiállítás* érme Viktoria és Albert képmásával, 1851. V. ón. 5.1 cm.

A. AMBRAMSON 1754—1811.

3512. *Horatius Nelson* érme (csorba), hátlapján diadaloszlop, 1805. Ö. v. 3·85 cm.

T. B.

3513. *Három penny*, előlapján három koronával, hátlapján Viktoria képmása, 1896. V. ez. 1·6 cm.

E. DAVIS, † 1878.

3514. *Viktoria és Albert* érme a Walesi herceg születése alkalmából, hátlapján erre vonatkozó jelenet, 1841. V. ön. 5·4 cm.

3515. *A londoni Szt. Pál székesegyház*, érem, hátlapján felirat. V. fehér fém. 4·3 cm.

I. D.

3516. *I. Henrik* angol király emlékérmé, hátlapján szarkofág. V. br. 4 cm.

D. G.

3517. *Fél penny*, előlapján VII. Edward, hátlapján Angliát jelképező, ülő nőalak, 1910. V. br. 2·5 cm.

HALLIDAY.

3518. *Viktoria királynő és Albert* érme liverpooli látogatásának emlékére, hátlapján címer, 1851. V. ön. 4·5 cm.

HUGHES 1806—68.

3519. *Haendel-ünnepély* emlékérmé, 1867. Hátlapján lant. V. br. 4 cm.

T. ISNENGHI.

3520. *Mahler Gusztáv* plakettje. V. br. 1912. 5·2×5·9 cm.

L. LAUER.

3521. *Viktoria és Albert* érme, hátlapján a londoni Kristálypalota, 1851. V. br. 2·2 cm.

B. MACKENNAL.

3522. *A londoni olympiai* versenyek emlékérmé, 1908. Előlapján arany harsonával, hátlapján quadriga. V. ón. 5.1 cm.

B. M.

3523. *Egy silling*, előlapján V. György, hátlapján korona oroszlánnal, 1911. V. ez. 2.35 cm.
3524. *Egy penny*, előlapján V. György, hátlapján Angliát jelképező ülő nőalak, 1912. V. br. 3.1 cm.

J. MOORE.

3525. *Holloway* tanár érme, hátlapján Hygieia, 1857. V. br. 2.85 cm.

PINGHES—A. FISCH.

3526. *A londoni* 1884. évi világkiállítás érme, előlapján nőalak, hátlapján koszorúban felirat. V. br. 6.3 cm.

T. S. S.

3527. *Elga Sinding*, érem, fiatal nő mellképe, 1911. Ö. br. 10.8 cm.
3528. *Török hodsza* képmása, plakett, 1912. Ö. br. 7.8—9.15 cm.
3529. *Szakállas férfi* képmása, érem. Ö. br. 11 cm.

SPICER-SIMSON.

3530. *Margaret Spicer-Simson* érme, 1903. Ö. br. 8.05 cm.

J. TAYLOR.

3531. *Isambart Mare Brunel* érme, a Themse-alagút megnyitása alkalmára, 1843. V. ón. 4.9 cm.

I. WELLS.

3532. *Giovanni Belzoni* érme egy piramis megnyitásának emlékére, 1818. V. ón. 5.3 cm.

LEONARD C. WYON 1825—91.

3533. *A londoni kiállítás* érme, 1862. Előlapján Angliának hódoló nőalakok (az ipar jelképei), hátlapján koszorú, latin felirattal. V. br. 7.65 cm.

3534. *Viktoria angol királynő és Albert herceg érme*, 1851, hátlapján allegorikus jelenet : a békekötés meg erősítése. V. br. 7.7 cm.

A. R. WYON.

3535. *Abdul Aziz török szultán érme*, 1867. Hátlapján a béke allegóriája. V. br. 7.6 cm.

WILLIAM WYON.

3536. *A londoni 1851. évi világkiállítás érme*, előlapján Albert herceg képmása, hátlapján földgolyó. V. br. 4.45 cm.

W. W.

3537. *Viktoria angol királynő érme*, 1853. Hátlapján Pallas Athene. V. br. 3.5 cm.

NÉVTELEN (XIX—XX. sz.).

3538. *Az iskolai egészségügy londoni, második kongresszusának tagsági jelvénye*, 1907. V. br. 3.4 cm.

3539. *VII. Edward király és Alexandra királyné érme*. V. br. 6.2 cm.

3540. *IV. György angol király érme*, 1821. Hátlapján virággallyak fölött királyi korona. V. fehér fém. 4.5 cm.

3541. *Huskisson angol államférfi érme*, 1830. V. br. 6.3 cm.

XIII. SVÁJC.

XIX—XX. század.

HANS FREI 1868—.

3542. *A Simplon-alagút áttörésének emlékérmé*, előlapján Merkur, hátlapján ölelkező munkások, 1905. Füllel. V. br. 3.8 cm.

3543. *Svájci katona*, ovális érem, hátlapján felirat. Füllel. V. ez. M. = 3.35 cm.

3544. *Rotterdami Erasmus* plakettje, Holbein festménye után. V. ólom, zöld patinával. 7·1—10·25 cm.
 3545. *Adrian v. Bubenberg*, emlékérem, 1897. Hátlapján hadijelvények. V. br. 5·7 cm.
 3546. *Flue Miklós*, érem, boldoggányilvánítságának emlékére, 1887. Felírtos hátlappal.

XIV. SVÉDORSZÁG, NORVÉGIA, FINNORSZÁG.

XVIII—XX. század.

A) SVÉDORSZÁG.

LEA AHLBORN 1826—1897.

3547. *A stockholmi művészeti kiállítás* érme, előlapján II. Oszkár király képmása, hátlapján kiállítási épület, 1897. V. br. 2·5 cm.
 3548. *Josephina* svéd-norvég királyné érme, 1876. Hátlapján szarkofág komorkodó nőalakokkal. V. br. 6·2 cm.

C. E. (Einhörnig) XVIII. sz.

3549. *Nicolaus Rosen* érme, hátlapján Aeskulap, 1773. V. br. 3·1 cm.

ERIK LINDBERG.

3550. *Gustav de Laval és John Bernström* emlékérmé, hátlapján az ipar gényusa és Mercur. 1883—1908.
 3551. *A. Andrée*, plakett, északsarki utazásának emlékére, 1905. V. ez. 7·5—5·2 cm.
 3552. *Stockholmi olimpiai versenyének* díjérme, 1912. Előlapján stockholmi látkép, hátlapján quadriga. V. ez. 5 cm.

L. P. L. (Lundgreen).

3553. *Petro v. Afzelio* orvos érme, hátlapján latin felirat, 1835. V. br. 4'9 cm.

TILL.

3554. *Az Erikson stockholmi cég* plakettje a milliomodik telefonkészülék emlékére, rajta földgömb és trombitáló angyal, 1912. V. br. 3'7—5'1 cm.

DAN. WAROU 1683—1739.

3555. *Rákóczi Ferenc* kiszabadulásának emlékérmé, hátlapján három allegorikus nőalak, 1703. V. br. 4'1 cm.

B) NORVÉGIA.

LERCH.

3556. *Venus Dyomede*, érem. Ö. br. 8'2 cm.

IV. THRONDSSEN.

3557. *Chr. Michelsen és Carl Berner* érme, hátlapján allegorikus jelenet, Norvégia függetlenítése emlékére, 1905. V. ez. 3'5 cm.
 3558. *József nádor* esküvőjére készült kis érem, 1815. V. ez. 1'1 cm.
 3559. *A Philadelfia* pénzverő emlékérmé, 1832. V. br. aranyozva. Füllel. 1'4 cm.
 3560. *A trondjemi székesegyház* 900 éves fennállásának emlékérmé, előlapján a kereszténység megalapítása Norvégiában, 1897. V. fehér fém. 6'1 cm.

C) FINN.

LIIPOLA JRJÖ.

3561. *Maywald József*, plakett, 1910. V. br.

XV. SPANYOLORSZÁG.

a) XVI. század.

3562. *Királyok imádása*, plakett, keretelt, füllel. Ö. br.

b) XVII. század.

3563. *Krisztus a keresztfán*, csóktábla, XVII. sz. Ö. br.

3564. *Trónoló Krisztus*, csóktábla. XVII. sz. Ö. br.

XVI. SZLÁV ÉRMEK ÉS PLAKETTEK.

XIX. század.

A) HORVÁT.

CHORVAT.

3565. *Vasilie Lascar* emlékérmé, hátlapján síremlék, 1907.
V. br. 5·95 cm.

ROBERT FRANGES.

3566. *Bikát vezető férfi*, hátlapján horvát felirat. V. br.
5 cm.

3567. *Strossmayer* püspök emléklakettje, hátlapján a hit
nőalakja és egy férfi zászlóval. V. br. 5·7—7·05 cm.

3568. *Európa* bikával, plakett. É. K. E. 1907. évi tag-
illetménye. V. ez. 7—4·2 cm.

3569. *Földműves*, plakett, hátlapján horvát nyelvű felirat.
V. br. 7—5·5 cm.

3570. *Lófékező*, érem, hátlapján horvát felirat. V. br. 5 cm.

3571. *Szüret*, plakett. Ö. br. 6—4·4 cm.

3572. *Szántás*, plakett. Ö. br. 9·5—3·7 cm.

KERDIC.

3573. *Ferenc Ferdinánd és Hohenberg Zsófia* érme, hátlapján felirat. V. br. 7 cm.

SPIEGLER.

3574. *Rohanó katonák*. V. br. érem. 4·15 cm.

SUCHARDA.

3575. *Horvát parasztleány*. V. ez. 5·5 cm.

VALDEC.

3576. *A sebesült katona* hazatérése. V. hadifém-plakett. 5·7—6·7 cm.

B) SZERBIA.

SEVIENKO.

3577. *Guzslicás*. V. ez. plakett. 6·4—9·1 cm.

W. S.

3578. *Obrenovics Mihály* és Milosemlék érme, hátlapján nő oroszlánval, 1865.

C) OROSZORSZÁG.

XVIII. század.

3579. *Szárnyas oltárka* részlete, Krisztus életéből vett jelenetekkel. Ö. br. 8·6—14·2 cm.
3580. *Házi oltárka* (középrész), Szent Miklós mellképével. Ö. br. kék, zománcos díszítéssel. 5·1—9·1 cm.
3581. *Ev. Szt. János*, plakett. Ö. bronz zománcdíszítéssel. 15·3—18·7 cm.
3582. *Trónoló Szűz Mária*, ezüst dombormű, trébelt, architektonikus és ékkövekkel díszített keretben. 22—16 cm.

TEODOR TOLSTOJ (XIX. sz.).

3583. *A bécsi egyetem érme*, előlapján Miklós, hátlapján Sándor és Báthori István képmása, 1818. V. br. 6.15 cm.

NÉVTELEN (XIX. sz.).

3584. *I. Sándor cár párisi bevonulásának érme*, hátlapján cirillbetűs felirat. Füllel, 1814. V. ez. 2.9 cm.

D) LÉNGYEL.

XVIII. század.

3585. *Censtochau Madonna*, kegyérem. Ö. br.

O. SPANIEL.

3586. *Jaroslav Vrchlicky*, plakett, 1903. V. br. 5.2—4.3 cm.

WACLAW.

3587. *Mickiewicz Ádám érme*, hátlapján a költőt homlokán csókoló Múza. Ö. br. 5.9 cm.

WISOCKY.

3588. *Wacht am Rhein*, érem, előlapján lovat vezető férfi vállára fektetett karddal. Ö. br. 3 cm.
3589. *Szt. György*, érem, 1914, hátlapján sas. Ö. br. 3.7 cm.

XVII. AMERIKA.

XIX—XX. század.

B.

3590. *Columbiai fél dollár*, előlapján Columbus, hátlapján vitorlás hajó, 1892. V. ez. 3.05 cm.

G. B.

3591. *Az amerikai vöröskereszt nemzetközi kongresszusának függő éremalakú jelvénye.* Előlapján beteget itató lovag, hátlapján pajzs, 1912. V. br. 4 cm.

A. A. WEINMANN.

3592. *Saint-Louis-világkiállítás érme, 1904.* Háromszögű alak. Előlapján két nőalak, hátlapján sas. V. br. M. \times 7'1 cm.

NÉVTELEN (XIX. sz.).

3593. *Kossuth-érem, Washington, hátlapján angol felirat.* V. br. 2'75 cm.

XVIII. KELET.

3594. *Térdelő arab, trébelt réz dombormű, falapon.*
12'1—
3595. *A fájdalmas szűz érme, S. MAT-TERR körirattal.*
V. ez. aranyozva. 3'1 cm.

PERZSA.

3596. *Perzsa pénz, nap és oroszlán alakjával.* V. ez. 2 cm.

INDIA.

3597. *Kis dísztányér, három nő domborműves alakjával.*
Trébelt réz, a középrész vékony ezüstlap.



TARTALOM:

	Oldal
I. Görög érmek (1—270.)	1
II. Barbár érmek (271—335')	19
III. Római érmek (336—812.)	21
IV. Pápai érmek (873—1249.)	31
V. Orvosi érmek (1250—1427.)	55
VI. Magyar érmek és plakettek (1428—2040.)	62
VII. Osztrák érmek és plakettek (2041—2385.)	97
VIII. Német érmek és plakettek (2386—2654.)	120
IX. Olasz érmek és plakettek (2655—2987.)	140
IXa. Wittmann gyűjtemény (2988—3065.)	161
X. Francia érmek és plakettek (3066—3383.)	166
XI. Németalföld. Belgium, Hollandia (3384—3505.)	187
XII. Angolország (3506—3541.)	195
XIII. Svájc (3542—3546.)	198
XIV. Svédország, Norvégia, Finnország (3541—3561.)	199
XV. Spanyolország (3562—3564.)	201
XVI. Szláv érmek és plakettek (3565—3589.)	201
XVII. Amerika (3590—3597.)	203
XVIII. Kelet (3594—3597.)	204

Képek.



КÉРЕК.

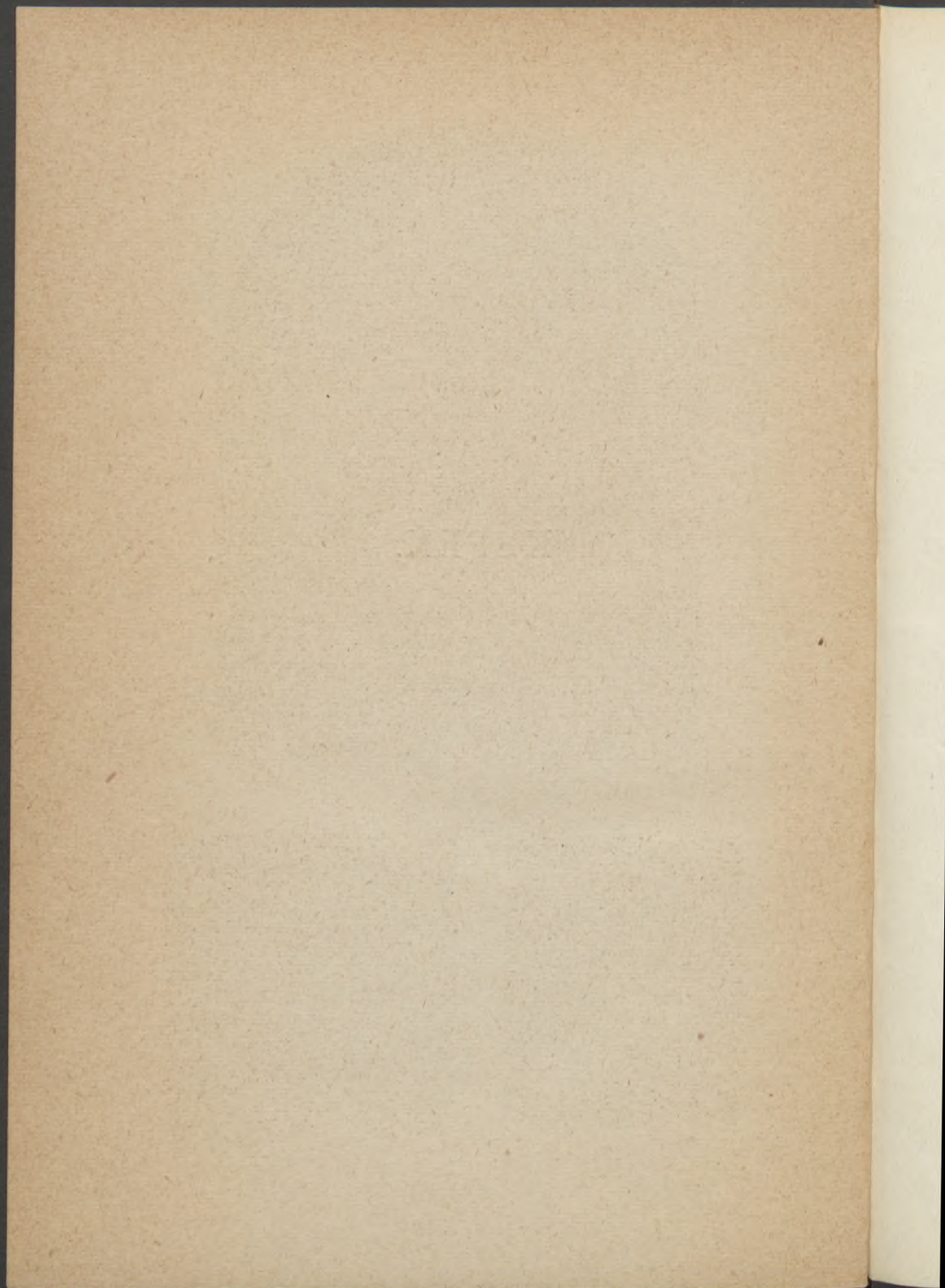



3004. Donatello : Madonna. Br. pl. XV. sz.



3014.
Plakett. Olasz, XV. sz.



2999.
Caradosso : Trivulzio pl. XV. sz. m. f.



3003. Keresztút, Felsőolaszország, XVI. század e. Br. ö.



3006. Moderno : Krisztus sírjátétele. Olasz, XV–XVI. sz. Ö. br.



3009. Riccio : Antik áldozati jelenet. Olasz, 1500 k. Ö. br.

a*



2995. Bertoldo di Giovanni: Puttofriz. Olasz, XV. sz.



3010. Riccio : Krisztus sírjátétele. Ö. br. Olasz, 1500 k.





2759. Vanitas. Florenc, 1550 k. Ö. br.



3015. Andrea Caraffa érme.
Olasz, XV. sz. Ö. br.



2994. Bertoldo : A Pazzi összeesküvés
emlékérmé. Olasz, XV. sz.



3015. Pihenő Ámor. Olasz, XVI. sz.



2997.
Bramante modora : Augusztusz
látománya. Ö. br. Olasz, XV. sz.



3028.
P. Flötner : A fájdalomérzés.
Ö. br. Német, XVI. sz.



2403. Hans Schwarz : Stephan Westner érme.
Ö. br. Német, XVI. sz.



3058. Marten Heemskerk után : A szépség diadala. Németalföld, XVI. sz. m. f. Ö. br.

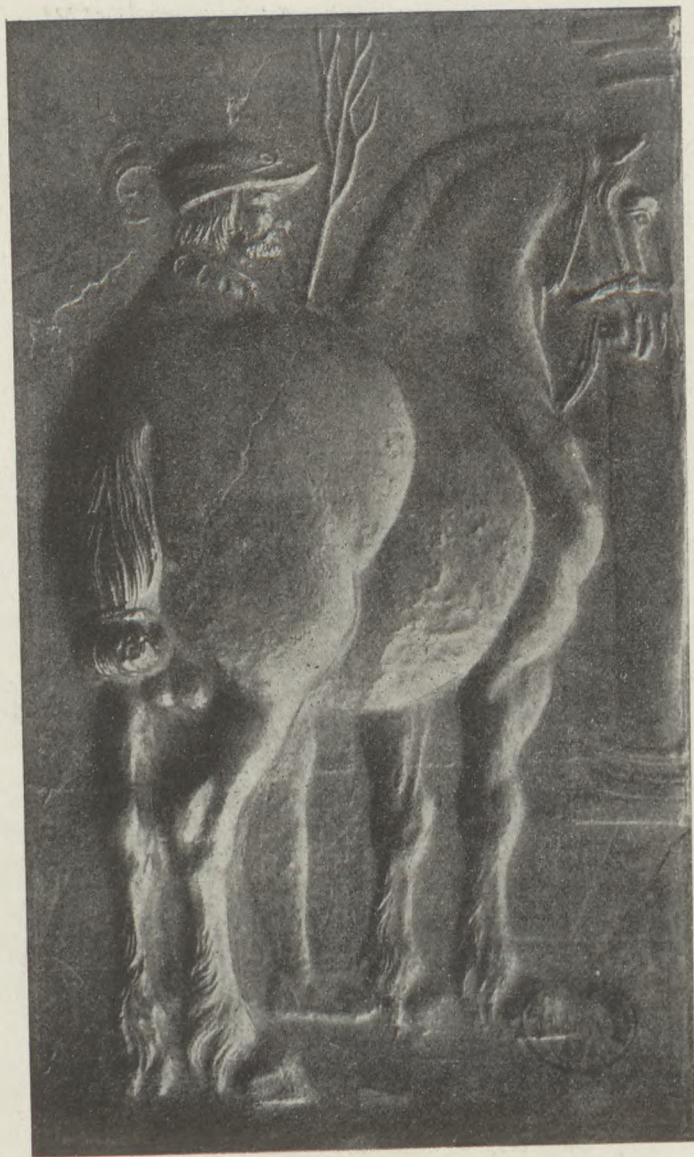

3027. Dürer metszete után : Plakett, XVI. sz. Ö. br.



3011. Riccio : Szt. Jeromos, Padua, XVI. sz. Ő. br.



3024. Csóktábla. Dél-Német, XV. sz. Ő. br.

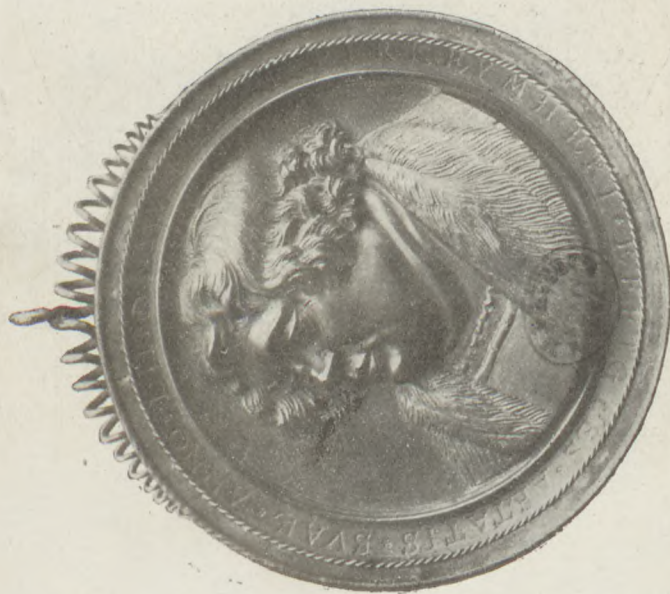

3039. Georg Schweiger: W. Pirkheimer képmása.
Német, XVII. sz. Puszpángfa.



3040. Ostáblakó.
Frunsberg Margit és Fugger Ulrich. Német, XVI. sz. e. f.



3029. P. Flötner: Próféta. XVI. sz.





3038. Európa elrablása.
Ólom médaillon. Nürnberg, XVI. sz.



3076. G. Dupré : IV. Henrik érme. Francia, 1600 k.



2783. Jacopo da Trezzo : Tudor Mária
angol királynő. Ő. br. Olasz, XVI. sz.



2402. Hans Schwarz :
Hans Burgkmair érme. Német, 1518.



2694a. Moderno : Oroszlánvadászat. Ö. br. Olasz, 1500 k.



2765a. Moschino : Vanitas. Florenc, 1550 k. Ö. br.



2394. P. Flötner : A hit kísértése. Német, XVI. sz. Ö. ólom.



2993. Vallerio Belli : Keresztút. Olasz, XVI. sz. Ö. br.



2786a. Pásztorok imádása. Bronzplakett. Olasz, XVI. sz.



2458. Piéta Aranyozott bronzplakett. Német, XVII. sz.

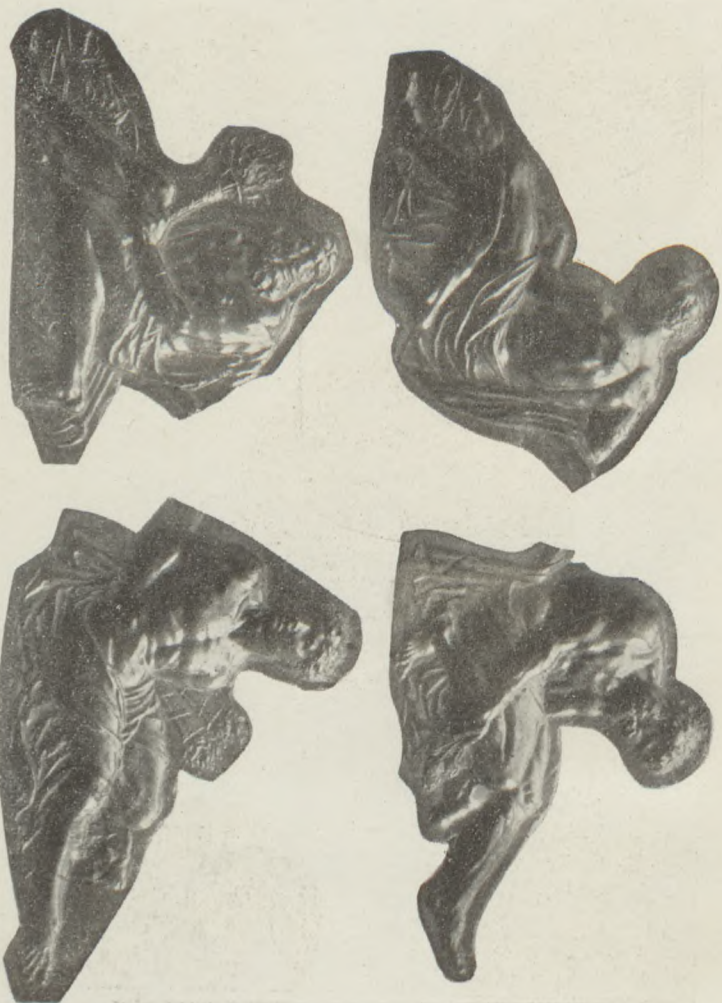

2790. Allegorikus alakok. Olasz, XVI. sz. Ö. br.



2403b. Tóbiás Wolf :
V. Sándor pápa. Kehlheimi
kő. Német, XVI. sz.



2397a.
Mathes Gebel : Férfiképmás.
Kehlheimi kő.
Nürnberg, XVI. sz. e. f.



2396a.
P. Flötner : Krisztus keresztelése.
Kehlheimi kő.
Nürnberg, XVI. sz. e. f.



2391c.
Éremminta. Dél-Német,
XVI. sz. Kehlheimi kő.



2397b.
Mathes Gebel : Martin
Gebel érmének hátlapja.
Kehlheimi kő. 1528.



2391a. Adolf Daucher : Krisztus az Olajfák hegyén. Kehlheimi kő.
Augsburg, XVI. sz. e. f.



1



2



3



4



5



6

2368. 1. Würth : Mária Terézia és II. József érme, 1769.
 2833a. 2. Guglielmada : Krisztina svéd királynő érme, 1680 k.
 2455. 3. Saint-Urbain : Lotharingiai Károly érme, 1686.
 — 4. Stuckhart : Mária Krisztina ezüstérme.
 2127. 5. Gaul : Elsler Fanny érme.
 3254. 6. Gallé : XVIII. Lajos és X. Károly érme, 1825.



1868a. Karl H.: A keszthelyi Georgikon érme, Magyar, XIX. sz. e. t.



Telcs: Lukács Antal.



1586. Esső Erzsébet: Érem, 1917.



Telcs Ede: Andrassy Gyula gróf érme.



1946. Telcs Ede: Giacomo Puccini-plakett.

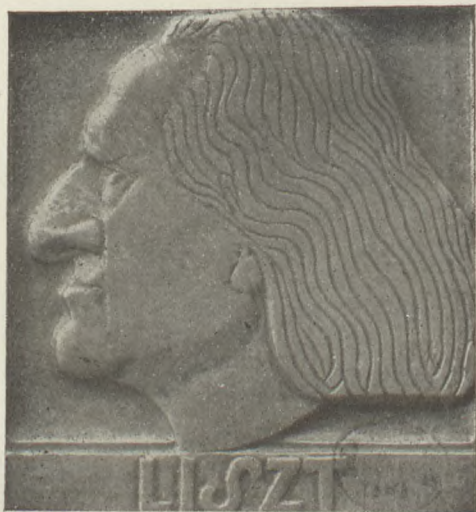

1468. Beck Ö. Fülöp : Liszt-plakett.

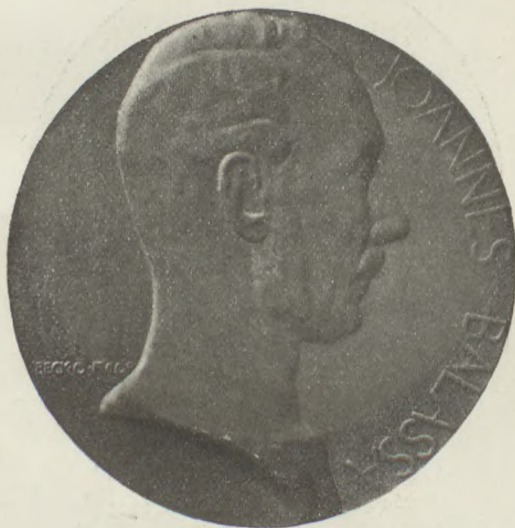

1470. Beck Ö. Fülöp : Balassa-érem.





1533.
Berán : Ipolyi érem. Ö. br. 1923.



Franges : Európa bikával. V. br. Horvát, modern
Az É. K. E. 1907. évi tagilletménye.



3354.
Wernier : Archeológia.
Bronzplakett. Francia, modern.



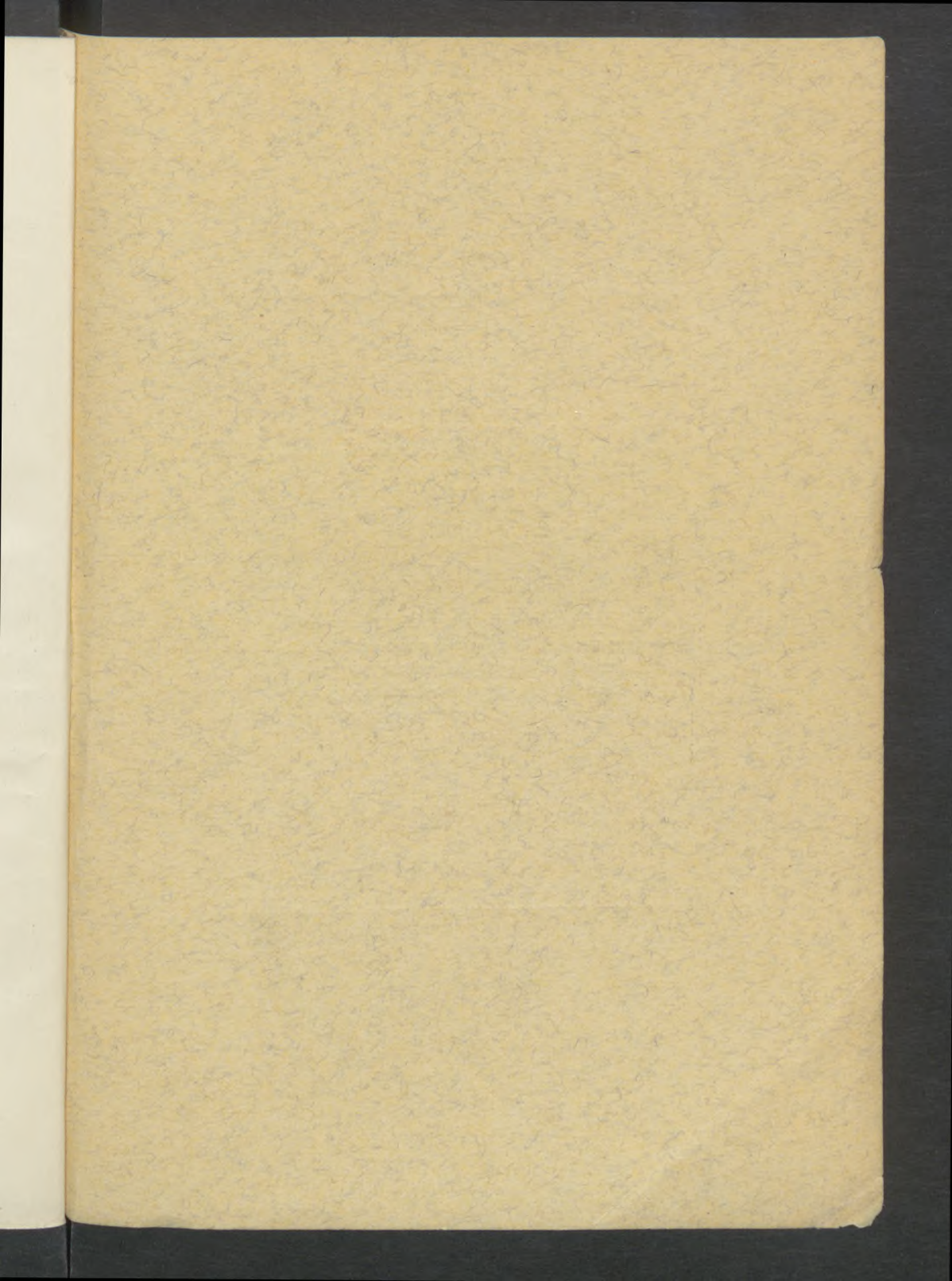

**RÉGIPÉNZ-
ÉS
ÉREMKERESKEDÉS**

**BUDAPEST,
VIII., ÜLLŐI-ÚT 4.**

II. EM. 7/A.

Ajánlja dúsan felszerelt raktárát régi római,
magyar és külföldi pénzek- és emlék-
érmekből a gyűjtőközönség figyelmébe. Vásárol mindenféle régi
pénzt és kiásott régiséget
a legmagasabb áron.

VEZETŐ: FEJÉR JÓZSEF

Telefon : József 55-86.